

Kindertagesstätten- Bedarfsplan

des

Landkreises Bad Dürkheim

2018/2019



Impressum:

Herausgeber:

Kreisverwaltung Bad Dürkheim
Kreisjugend- und Sozialamt
Philipp-Fauth-Str. 11
67098 Bad Dürkheim

Ausgearbeitet von:

Fachberatung für Kindertagesstätten
- Frau Stefanie Jakob -
Telefon: 06322/961 - 4649

Entwicklung der Geburtenzahlen von 1992 bis 2017 (jeweils 01.08. - 31.07., ab 2001 01.09. - 30.08.)

	* entspricht 14 Monaten																								
Jahrgang	92/93	93/94	94/95	95/96	96/97	97/98	98/99	99/00	00/01	01/02*	02/03	03/04	04/05	05/06	06/07	07/08	08/09	09/10	10/11	11/12	12/13	13/14	14/15	15/16	16/17
	1463	1440	1360	1396	1463	1366	1402	1238	1259	1442	1127	1073	1102	963	992	1059	1012	1058	1046	1084	1082	1106	1100	1139	1136
Differenz		-23	-80	36	67	-97	36	-164	21	183	-315	-54	29	-139	29	67	-47	46	-12	38	-2	24	-6	39	-3

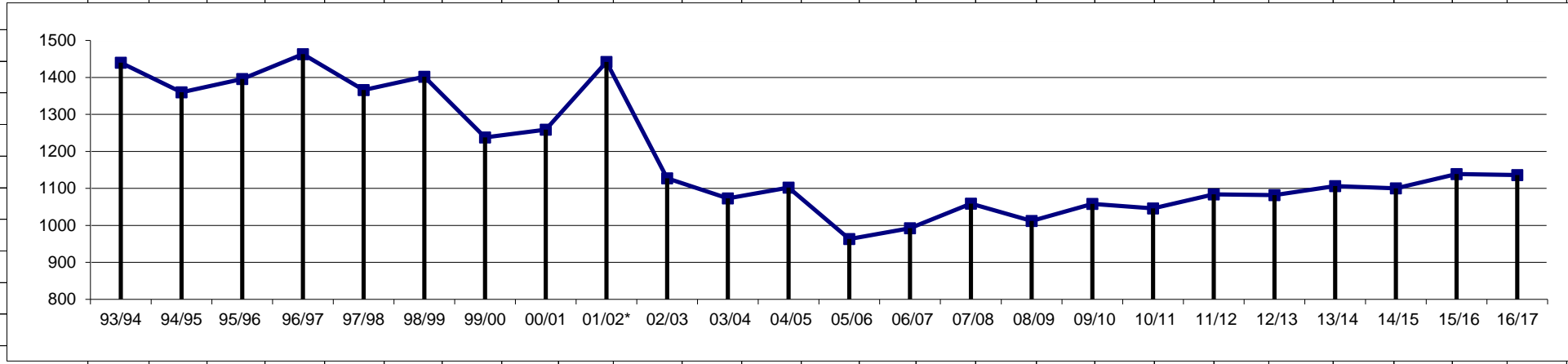

Entwicklung der Summe der Geburtenzahlen der 3- bis 5-jährigen Kinder von 1992 bis 2021 (jeweils 3 Jahrgänge)

Kigajahr	93/94	94/95	95/96	96/97	97/98	98/99	99/00	00/01	01/02	02/03	03/04	04/05	05/06	06/07	07/08	08/09	09/10	10/11	11/12	12/13	13/14	14/15	15/16	16/17	17/18	18/19	19/20	20/21
3 Jahrgän	4189	4321	4442	4474	4385	4263	4196	4219	4225	4231	4006	3899	3939	3828	3642	3302	3138	3057	3014	3063	3129	3116	3188	3212	3272	3288	3345	3375
Differenz	100	132	121	32	-89	-122	-67	23	6	6	-225	-107	40	-111	-186	-340	-164	-81	-43	49	66	-13	72	24	60	16	57	30

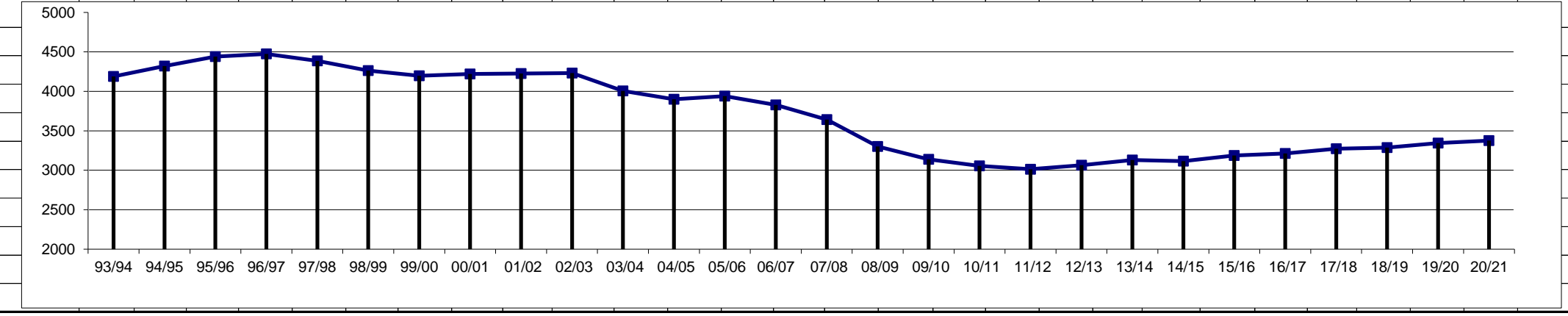

Geburtenstatistik im Landkreis Bad Dürkheim (Stand: Dez. 2017)

Jahrgang	Bad Dürkhm.	Grünstadt/	Haßloch	VG Deideshm	VG Freinshm.	VG Leiningerla	VG Lambr.	VG Wachenhm.	Kreis gesamt
12/13	146	110	161	90	122	263	111	79	1082
13/14	152	129	194	90	111	248	102	80	1106
14/15	154	125	193	106	114	241	87	80	1100
15/16	149	138	212	105	119	230	100	86	1139
16/17	158	134	189	102	119	234	118	82	1136

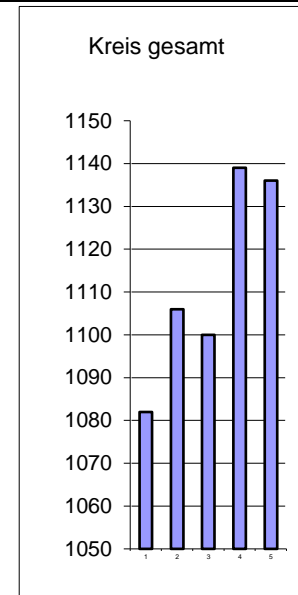
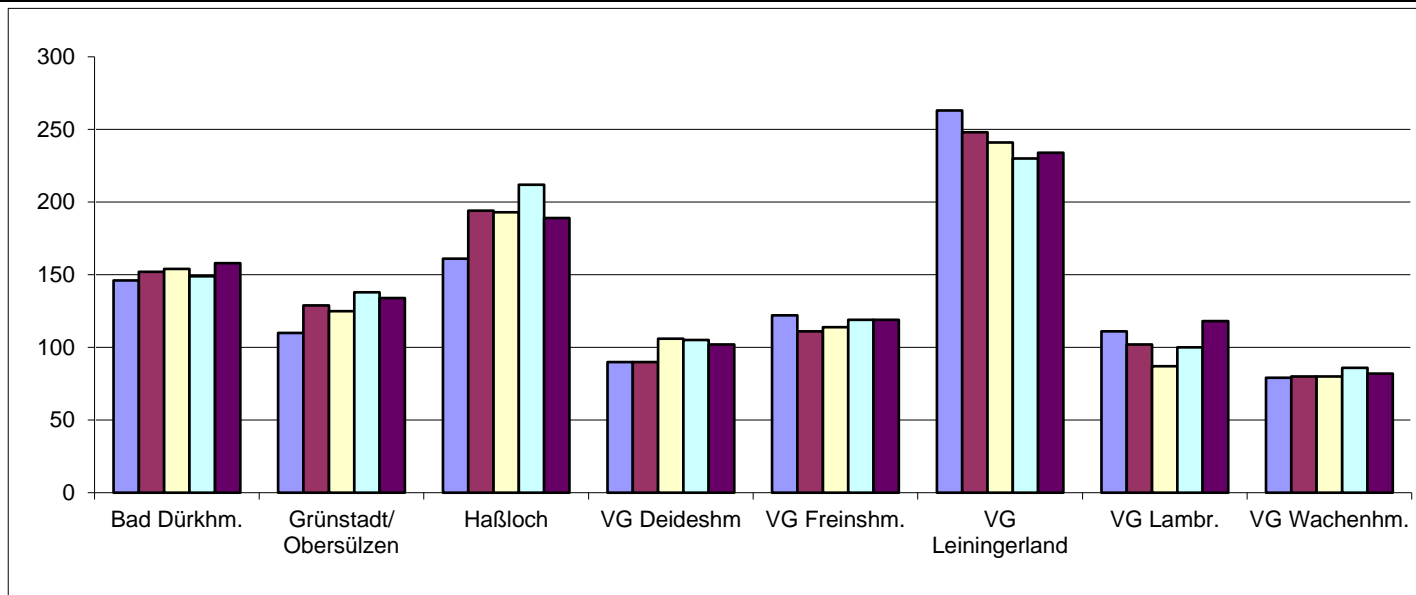

Bedarf	Jahrgänge	3,5 Jahrgänge	4 Jahrgänge	4,5 Jahrgänge	5 Jahrgänge
2017/18	3288	3858	4427	4995	5563
2018/19	3345	3913	4481		
2019/20	3375				

Jahrgang	Bad Dürkhm.	Grünstadt/	Haßloch	VG Deideshm	VG Freinshm.	VG Leiningerla	VG Lambr.	VG Wachenhm.	Kreis gesamt
Plätze	652	544	794	450	567	1103	412	378	4900
davon Gz	401	347	440	264	295	718	345	215	3025
dav. 2-j.	136	100	178	95	118	220	84	84	1015
Krippe	57	22	24	31	24	97	42	17	314
Hort	110	35	60	65	0	80	30	100	480

Gesamtüberblick: Stadt Bad Dürkheim

Einwohner: 20.332

1. Bedarf an Kindergartenplätzen

1a) Geburtsstatistik

Geb.-Jahr	12/13	13/14	14/15	15/16	16/17
Alter (31.08.18)	5	4	3	2	1
Einschulung	2019	2020	2021	2022	2023
Anzahl d. Kinder	146	152	154	149	158

1b) Platzbedarf im Kindergarten

Kindergartenplätze	3 Jahrgänge	3,5 Jahrgänge	4 Jahrgänge	4,5 Jahrgänge	5 Jahrgänge
01.08.2018	452	527	601	680	759
01.08.2019	455	534	613		
01.08.2020	461				

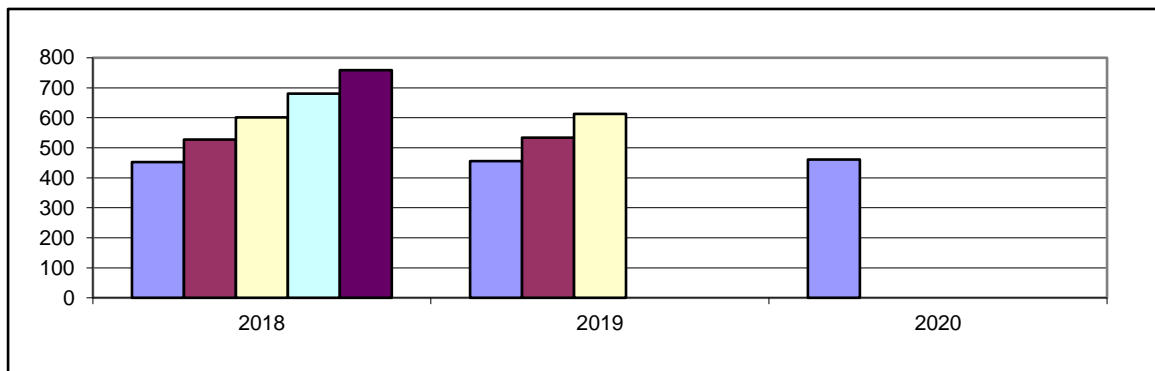

1c) Bedarfsdeckung an Kindergartenplätzen (Rechtsanspruch)

Kindergartenplätze	Bedarf 4,5 Jahrgänge	Fehlbedarf 4,5 Jahrgänge*
652	680	28

* Summe der örtlichen Fehlbedarfe

2. Weitere Betreuungsangebote

Angebot	Kinderkrippe	Ganztagesplätze	Kinderhort	Plätze für 2jähr.	Tagespflege
Altersgruppe	0-3 Jahre	3-6 Jahre	6 - 14 Jahren	2 Jahre	0-13 Jahre
Plätze	57	401	110	136	8
Plätze für behinderte Kinder		15	0	3	

3. Anmerkungen zur Bedarfsplanung für die Stadt Bad Dürkheim

Der Bedarf an Kindergartenplätzen in der gesamten Stadt Bad Dürkheim ist bei der Berechnung von 4,5 Jahrgängen um 28 Plätze nicht gedeckt. Durch die 57 Krippenplätze, die auch mit zweijährigen Kindern aus der ganzen Stadt belegt werden können, entsteht zwar eine Entlastung, diese reicht jedoch nicht zur vollständigen Bedarfsdeckung aus. Die tatsächlichen Anmeldezahlen liegen über der Berechnung mit 4,5 Jahrgängen. Daher wurden für das nächste Kindergartenjahr kurzfristige Maßnahmen ergriffen, um den Bedarf im neuen Kindergartenjahr 2018/2019 decken zu können. Demnach wurden für drei Einrichtungen jeweils fünf Ausbauplätze beantragt. Desweiteren entsteht eine provisorische Gruppe im Haus für Kinder, eine provisorische Gruppe im kath. Kindergarten sowie eine Waldgruppe mit Anbindung an die Kindertagesstätte Hardenburg. Nach der Bevölkerungsprognose der Stadt Bad Dürkheim steigt der Bedarf an Kindergartenplätzen weiterhin an, sodass eine Baumaßnahme zur zusätzlichen Schaffung von Kindergartenplätzen für bis zu drei zusätzliche Gruppen angedacht ist. Derzeit finden diesbezüglich Planungsgespräche mit allen Verantwortlichen statt.

Der Bedarf im Hortbereich soll nicht durch zusätzliche Hortplätze, sondern durch zusätzliche Angebote an den Schulen abgedeckt werden.

Stadt Bad Dürkheim und Seebach

Einwohner: 15.031

Neubaugebiete: ja (Ca. 380 WE, Frohnhof II, ab 2017)

1. Bedarf an Kindergartenplätzen

1 a) Geburtsstatistik

Geb.-Jahr	12/13	13/14	14/15	15/16	16/17
Alter (31.08.18)	5	4	3	2	1
Einschulung	2019	2020	2021	2022	2023
Anzahl d. Kinder	102	112	109	110	123

1 b) Platzbedarf im Kindergarten

Kindergartenplätze	3 Jahrgänge	3,5 Jahrgänge	4 Jahrgänge	4,5 Jahrgänge	5 Jahrgänge
01.08.2018	323	378	433	495	556
01.08.2019	331	393	454		
01.08.2020	342				

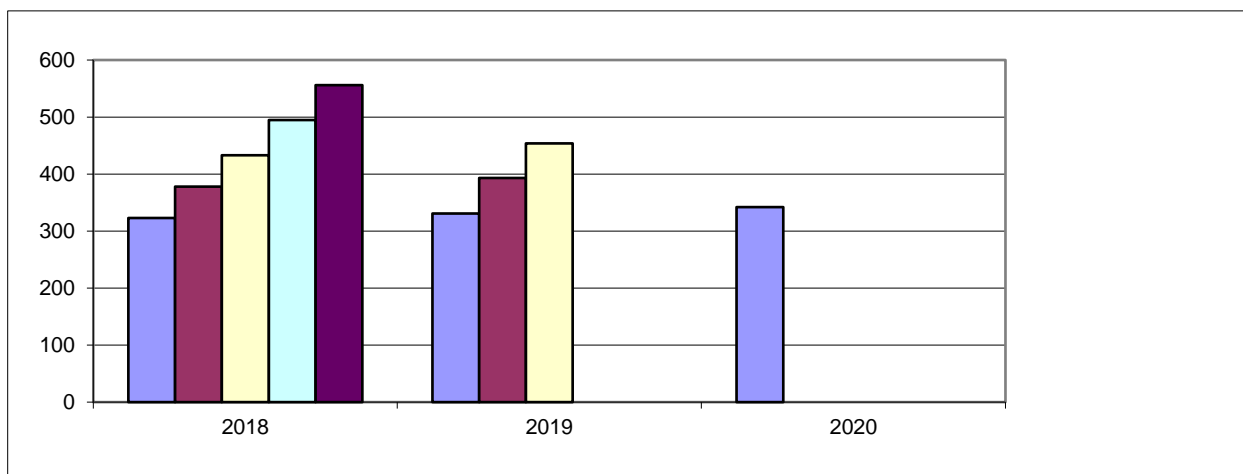

1 c) Bedarfsdeckung an Kindergartenplätzen (Rechtsanspruch)

Kindergartenplätze	Bedarf 4,5 Jahrgänge	Fehlbedarf 4,5 Jahrgänge
459	495	36

2. Weitere Betreuungsangebote

Angebot	Kinderkrippe	Ganztagesplätze	Kinderhort	Plätze f. 2-3jähr.
Altersgruppe	0-3 Jahren	3-6 Jahren	6 - 14 Jahren	2-3 Jahre
Plätze	50	261	90	89

3. Darstellung der Betreuungsangebote

3.1 Haus des Kindes, Wellsring 162, Bad Dürkheim

Belegung		Vormittags: 91	Nachmittags: 71
Angebot	Öffnungszeiten	Gen. Plätze	bel. Plätze
Teilzeit	8:00 - 12:00; 14:00 - 16:00	44	31
flexibel	7:00 - 13:00; 14:00 - 17:00		
Ganztags	7:00 - 17:00	76	73
Gesamt		125	104
davon f. 2-3 Jährige		29	17

3.2 Kindertagesstätte An der Isenach, Gerberstraße 12, Bad Dürkheim

Belegung		Vormittags: k.A.	Nachmittags: k.A.
Angebot	Öffnungszeiten	Gen. Plätze	bel. Plätze
Teilzeit	8:00 - 12:00; 14:00 - 16:00	78	80
flexibel	7:30 - 13:00;		
Ganztags	7:30 - 17:00	84	68
Krippe	7:30 - 17:00	40	34
Hort		10	6
Gesamt		212	188
davon f. 2-3 Jährige		30	30

3.3 Ev. Kindergarten, Dresdner Straße 2, Bad Dürkheim

Belegung		Vormittags: 45	Nachmittags: 33
Angebot	Öffnungszeiten	Gen. Plätze	bel. Plätze
Teilzeit	8:00 - 12:00 14:00 - 16:00	17	15
flexibel	7:30 - 12:15 14:00 - 16:15		
Ganztags	7:30 - 16:15	30	23
Krippe		10	8
Gesamt		57	46
davon f. 2-3 Jährige		12	8

3.4 Kath. Kindergarten, Beethovenstraße 10, Bad Dürkheim

Belegung		Vormittags: 75	Nachmittags: 50
Angebot	Öffnungszeiten	Gen. Plätze	bel. Plätze
Teilzeit	8:00 - 12:00 13:30 - 16:00	54	38
flexibel	7:30 - 13:00 13:30 - 16:30		
Ganztags	7:30 - 16:30	46	37
Gesamt		100	75
davon f. 2-3 Jährige		12	7

3.5 Städt. Kinderhort, Schillerstraße 111, Bad Dürkheim

Angebot	Öffnungszeiten	Gen. Plätze	bel. Plätze
Hort	7:45 - 17:00	25	25
Gesamt		25	25

3.6 Städt. Kinderhort, Kurbrunnenstraße 21, Bad Dürkheim

Angebot	Öffnungszeiten	Gen. Plätze	bel. Plätze
Hort	Mo-Do 11:00-18:00/ Fr bis 16:00 Ferien 7:45 - 17:00/ Fr bis 16:00	25	22
Gesamt		25	22

3.7 Städt. Spiel- und Lernstube, In den Kappesgärten 3, Bad Dürkheim

Belegung Vormittags: 19 Nachmittags: 16 Hort: 20

Angebot	Öffnungszeiten	Gen. Plätze	bel. Plätze
Teilzeit	8:00 - 12:00 14:00 - 16:00		6
flexibel	12:00 - 12:30		
Ganztags	7:30 - 16:30	25	16
Hort	7:30 - 16:30	30	27
Gesamt		55	49
davon f. 2-3 Jährige		6	0

3.8 Pestalozzischule, Schulplatz 7, Bad Dürkheim

Angebot	Öffnungszeiten	bel. Plätze
Grundschule	8:00 - 17:00	
Betreuende Grundschule	12:00 - 14:00	33
Betreuende Grundschule	12:00 - 17:00	38

3.9 Salierschule, Wellsring 182, Bad Dürkheim

Angebot	Öffnungszeiten	Plätze belegt
Betreuende Grundschule	12:00 - 17:00	41
Ganztageschule Mo - Do	12:00 - 17:00	85

3.10 Valentin-Ostertag-Schule, Eduard-Jost-Straße 24, Bad Dürkheim

Angebot	Öffnungszeiten	bel. Plätze
Betreuende Grundschule	12:00 - 17:00	38
Ganztageschule	8:00 - 17:00	50

Stadtteil Bad Dürkheim-Grethen

Einwohner: 1.856
 Neubaugebiete: nein

1. Bedarf an Kindergartenplätzen

1 a) Geburtsstatistik

Geb.-Jahr	12/13	13/14	14/15	15/16	16/17
Alter (31.08.18)	5	4	3	2	1
Einschulung	2019	2020	2021	2022	2023
Anzahl d. Kinder	15	15	16	12	15

1 b) Platzbedarf im Kindergarten

Kindergartenplätze	3 Jahrgänge	3,5 Jahrgänge	4 Jahrgänge	4,5 Jahrgänge	5 Jahrgänge
01.08.2018	46	52	58	66	73
01.08.2019	43	51	58		
01.08.2020	43				

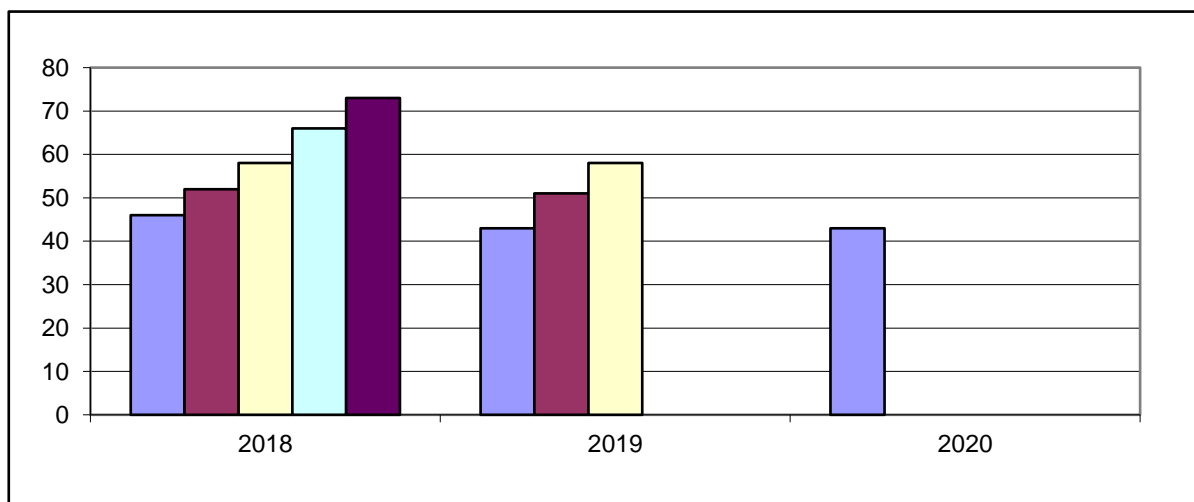

1 c) Bedarfsdeckung an Kindergartenplätzen (Rechtsanspruch)

Kigaplätze	Bedarf 4,5 Jahrgänge	Fehlbedarf 4,5 Jahrgänge
55	66	11

2. Weitere Betreuungsangebote

Angebot	Kinderkrippe	Ganztagesplätze	Kinderhort	Plätze f. 2-3jähr.	Tagespflege
Altersgruppe	0-3 Jahre	3-6 Jahre	6 - 14 Jahre	2-3 Jahre	siehe
Plätze	0	35	20	17	DÜW

3. Darstellung der Betreuungsangebote

3.1 Städt. Kindergarten, Im Röhrich 2, Bad Dürkheim-Grethen

Belegung

Vormittags: 40

Nachmittags: 28

Angebot	Öffnungszeiten		Gen. Plätze	bel. Plätze
Teilzeitplätze	8:00 - 12:00	14:00 - 16:00	15	17
flexibel	7:30 - 12:30			
Ganztags	7:30 - 16:30		35	33
Gesamt			55	50
davon Plätze für 2 jährige			12	7

3.2 Städt. Kinderhort, Bgm-Gropp-Str. 69, Bad Dürkheim-Grethen

Angebot	Öffnungszeiten	Öffnungsz.Ferien	Gen. Plätze	bel. Plätze
Hort	12:00 - 17:00	7:45-17:00	25	25
Gesamt			25	25

3.2 Grundschule Bad Dürkheim-Grethen

Angebot	Öffnungszeiten	bel. Plätze
Grundschule	8:00 - 17:00	
Betreuende Grundschule	12:00 - 17:00	38

4. Anmerkungen

Der Bedarf an Kindergartenplätzen ist um 16 Plätze nicht gedeckt, allerdings gehen auch Kinder aus Hausen in die Kindertagesstätte nach Hardenburg. Zur Bedarfsdeckung sind für das nächste Kindergartenjahr 2018/2019 fünf Ausbauplätze beantragt und genehmigt worden.

Die Hortgruppe mit 25 Hortplätzen wird innerhalb der nächsten zwei Jahre wieder auf die reguläre Platzzahl von 20 Plätzen reduziert.

Stadtteil Hardenburg

Einwohner: 1.107

Neubaugelände: ja (WE k.A. möglich, "Hausener Bruch", ca. 2019/2020)

1. Bedarf an Kindergartenplätzen

1 a) Geburtsstatistik

Geb.-Jahr	12/13	13/14	14/15	15/16	16/17
Alter (31.08.18)	5	4	3	2	1
Einschulung	2019	2020	2021	2022	2023
Anzahl d. Kinder	9	10	10	7	4

1 b) Platzbedarf im Kindergarten

Kindergartenplätze	3 Jahrgänge	3,5 Jahrgänge	4 Jahrgänge	4,5 Jahrgänge	5 Jahrgänge
01.08.2018	29	33	36	38	40
01.08.2019	27	29	31		
01.08.2020	21				

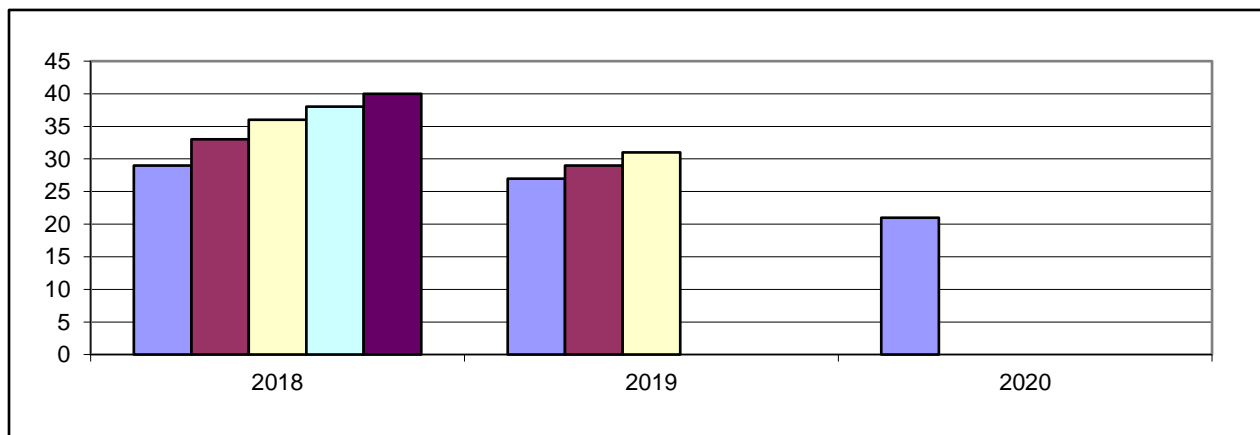

1 c) Bedarfsdeckung an Kindergartenplätzen (Rechtsanspruch)

Kigaplätze	Bedarf 4,5 Jahrgänge	Fehlbedarf 4,5 Jahrgänge
50	38	

2. Weitere Betreuungsangebote

Angebot	Kinderkrippe	Ganztagesplätze	Kinderhort	Plätze f. 2-3jähr.	Tagespflege
Altersgruppe	0-3 Jahre	3-6 Jahre	6 - 14 Jahre	2-3 Jahre	siehe
Plätze	0	35	0	12	DÜW

3. Darstellung der Betreuungsangebote

3.1 Städt. Kindergarten, Kaiserslauterer Straße 349, Bad Dürkheim

Belegung Vormittags: 36 Nachmittags: 28

Angebot	Öffnungszeiten	Gen. Plätze	bel. Plätze
Teilzeitplätze	8:00 - 12:00; 14:00 - 16:00	15	15
flexibel	7:30 - 12:30; 14:00 - 16:30		
Ganztags	7:30 - 16:30	35	33
Gesamt		50	48
davon Plätze f. 2jährige		12	9

3.2 Grundschule (Zuordnung zur Grundschule Grethen)

4. Anmerkungen

Der Bedarf an Kindergartenplätzen ist gedeckt. Die freien Plätze können mit Kindern aus Grethen oder anderen Stadtteilen belegt werden. Zur Bedarfsdeckung wird in der Kindertagesstätte Hardenburg, für alle Kinder aus der Stadt Bad Dürkheim, eine Waldgruppe entstehen. Die Waldgruppe ist vormittags im Wald und kommt zum Essen und Schlafen zurück in die Kindertagesstätte. Den Nachmittag verbringen die Kinder in den Räumlichkeiten oder im Außengelände der Kindertagesstätte Hardenburg.

Stadtteil Leistadt

Einwohner: 1.083

Neubaugelände: ja (ca. 50 WE, "In den Langwiesen", k. A. zur Bezugsfertigkeit)

1. Bedarf an Kindergartenplätzen

1 a) Geburtsstatistik

Geb.-Jahr	12/13	13/14	14/15	15/16	16/17
Alter (31.08.18)	5	4	3	2	1
Einschulung	2019	2020	2021	2022	2023
Anzahl d. Kinder	10	10	9	10	5

1 b) Platzbedarf im Kindergarten

Kindergartenplätze	3 Jahrgänge	3,5 Jahrgänge	4 Jahrgänge	4,5 Jahrgänge	5 Jahrgänge
01.08.2018	29	34	39	42	44
01.08.2019	29	32	34		
01.08.2020	24				

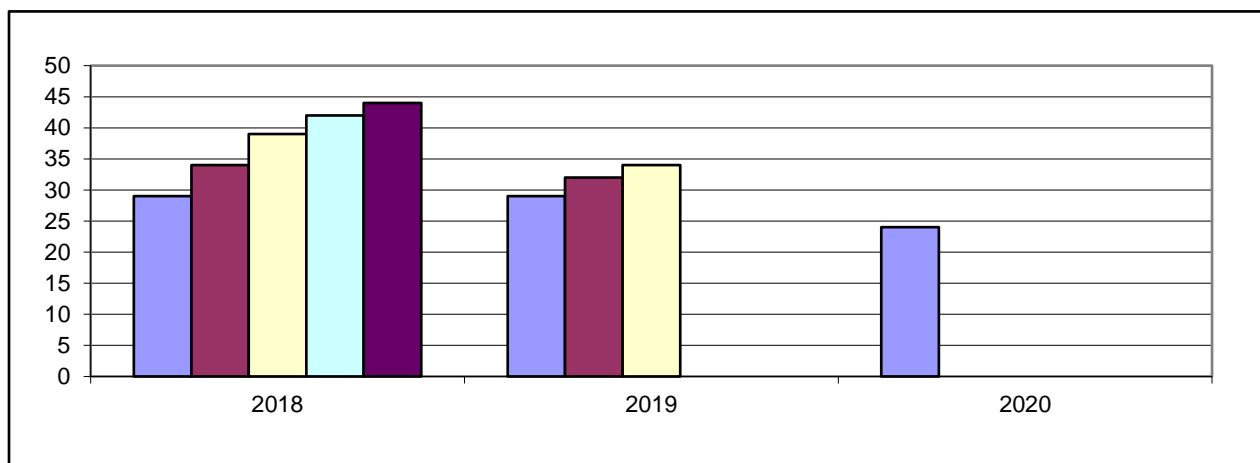

1 c) Bedarfsdeckung an Kindergartenplätzen (Rechtsanspruch)

Kigaplätze	Bedarf 4,5 Jahrgänge	Fehlbedarf 4,5 Jahrgänge
38	42	4

2. Weitere Betreuungsangebote

Angebot	Kinderkrippe	Ganztagesplätze	Kinderhort	Plätze f. 2-3jähr.	Tagespflege
Altersgruppe	0-3 Jahre	3-6 Jahre	6 - 14 Jahre	2-3 Jahre	siehe
Plätze	7	40	0	6	DÜW

3. Darstellung der Betreuungsangebote

3.1 Gemeinschaftskindergarten, Im Stephanstück 4, Bad Dürkheim-Leistadt

Belegung

Vormittags: 32

Nachmittags: 28

Angebot	Öffnungszeiten	Gen. Plätze	bel. Plätze
Teilzeitplätze	8:15 - 12:00 14:00 - 16:00	0	9
flexibel	7:30 - 12:30 14:00 - 16:30		
Ganztagsplätze	7:30 - 16:30	40	31
Krippe		5 (bis 7 möglich)	6
Gesamt		40	40
Plätze f. 2jährige	(3 Stadt, 3 Lebenshilfe)	6	6
Plätze für behinderte Kinder	8:15 - 15:15	15	8

3.2 Grundschule (Zuordnung zur Salierschule)

4. Anmerkungen

Der Bedarf an Kindergartenplätzen in Leistadt, ist durch die hinzugekommene kleine altersgemischte Gruppe gedeckt. In Leistadt wurden zusätzlich fünf Ausbauplätze beantragt, um auch Überhänge aus Bad Dürkheim aufnehmen zu können.

Stadtteil Ungstein

Einwohner: 1.255
 Neubaugebiete: nein

1. Bedarf an Kindergartenplätzen

1 a) Geburtsstatistik

Geb.-Jahr	12/13	13/14	14/15	15/16	16/17
Alter (31.08.18)	5	4	3	2	1
Einschulung	2019	2020	2021	2022	2023
Anzahl d. Kinder	10	5	10	10	11

1 b) Platzbedarf im Kindergarten

Kindergartenplätze	3 Jahrgänge	3,5 Jahrgänge	4 Jahrgänge	4,5 Jahrgänge	5 Jahrgänge
01.08.2018	25	30	35	41	46
01.08.2019	25	31	36		
01.08.2020	31				

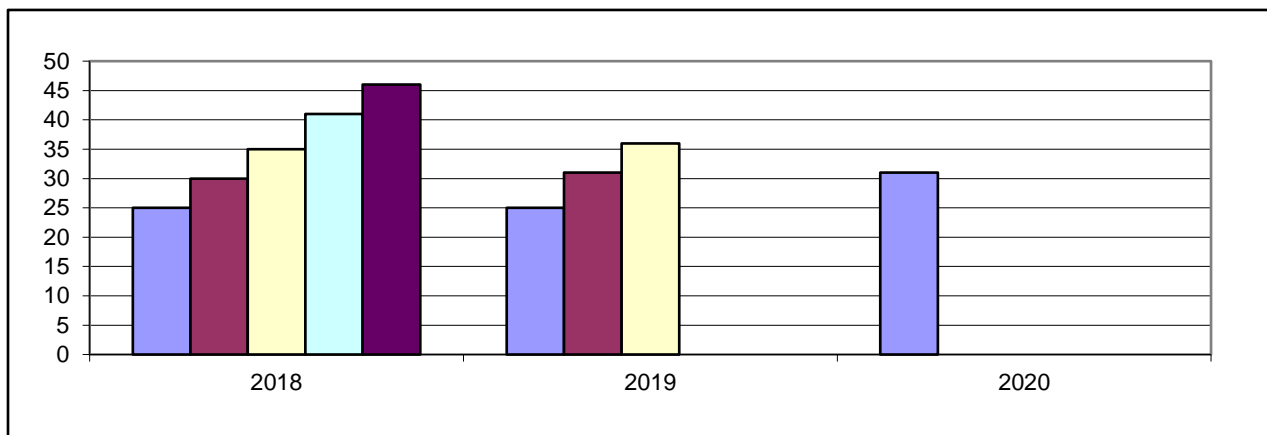

1 c) Bedarfsdeckung an Kindergartenplätzen (Rechtsanspruch)

Kigaplätze	Bedarf 4,5 Jahrgänge	Fehlbedarf 4,5 Jahrgänge
50	41	0

2. Weitere Betreuungsangebote

Angebot	Kinderkrippe	Ganztagesplätze	Kinderhort	Plätze f. 2-3jähr.	Tagespflege
Altersgruppe	0-3 Jahre	3-6 Jahre	6 - 14 Jahre	2-3 Jahre	siehe
Plätze	0	30	0	12	DÜW

3. Darstellung der Betreuungsangebote

3.1 Städt. Kindergarten, Weinstraße 46, Bad Dürkheim-Ungstein

Belegung

Vormittags: 38

Nachmittags: 24

Angebot	Öffnungszeiten		Gen. Plätze	bel. Plätze
Teilzeitplätze	8:00 - 12:00	14:00 - 16:00	20	18
flexibel	7:30 - 12:30	14:00 - 16:30		
Ganztags	7:30 - 16:30		30	24
Gesamt			50	42
2jährige			12	7

3.3 Grundschule (Zuordnung zur Salierschule)

4. Anmerkungen

Der Bedarf an Kindergartenplätzen ist gedeckt. Aufgrund der zurückgehenden Kinderzahlen werden auch Kinder mit besonderem Betreuungsbedarf aufgenommen und intensiv betreut.

Stadt Grünstadt

Einwohner: 13.973

Neubaugebiete: Ja (Grünstadt Didier-Gelände bis Bordolloring, Restbebauung)
 (Grünstadt, ca. 200 WE bzw. 600 WE, In der Bitz, 2020)
 (Grünstadt-Sausenheim, ca.40 WE, Brückelweg & Bahnhof, 2021)
 (Grünstadt-Asselheim, Wormser Straße, Restbebauung)

1. Bedarf an Kindergartenplätzen

1 a) Geburtsstatistik

Geb.-Jahr	12/13	13/14	14/15	15/16	16/17
Alter (31.08.18)	5	4	3	2	1
Einschulung	2019	2020	2021	2022	2023
Anzahl d. Kinder	106	124	118	132	127

1 b) Platzbedarf im Kindergarten

Kindergartenplätze	3 Jahrgänge	3,5 Jahrgänge	4 Jahrgänge	4,5 Jahrgänge	5 Jahrgänge
01.08.2018	348	414	480	544	607
01.08.2019	374	438	501		
01.08.2020	377				

1 c) Platzbedarf im Kindergarten (mit Obersülzen)

Kindergartenplätze	3 Jahrgänge	3,5 Jahrgänge	4 Jahrgänge	4,5 Jahrgänge	5 Jahrgänge
01.08.2018	364	433	502	570	636
01.08.2019	392	460	526		
01.08.2020	397				

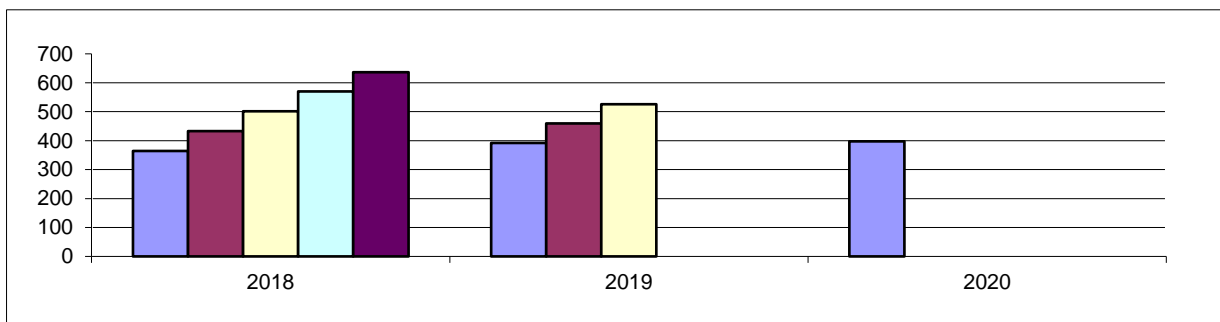

1 d) Bedarfsdeckung an Kindergartenplätzen (Rechtsanspruch)

Kigaplätze	Bedarf 4,5 Jahrgänge	Fehlbedarf 4,5 Jahrgänge
544	570	26

2. Weitere Betreuungsangebote

Angebot	Kinderkrippe	Ganztagesplätze	Kinderhort	Plätze f. 2-3jähr.	Tagespflege
Altersgruppe	0-3 Jahre	3-6 Jahre	6 - 14 Jahre	2-3 Jahre	
Plätze	22	347	35	100	9

Ortsgemeinde Obersülzen

Einwohner: 709
 Neubaugebiete: nein

1. Bedarf an Kindergartenplätzen

1 a) Geburtsstatistik

Geb.-Jahr	12/13	13/14	14/15	15/16	16/17
Alter (31.08.18)	5	4	3	2	1
Einschulung	2019	2020	2021	2022	2023
Anzahl d. Kinder	4	5	7	6	7

1 b) Platzbedarf im Kindergarten

Kindergartenplätze	3 Jahrgänge	3,5 Jahrgänge	4 Jahrgänge	4,5 Jahrgänge	5 Jahrgänge
01.08.2018	16	19	22	26	29
01.08.2019	18	22	25		
01.08.2020	20				

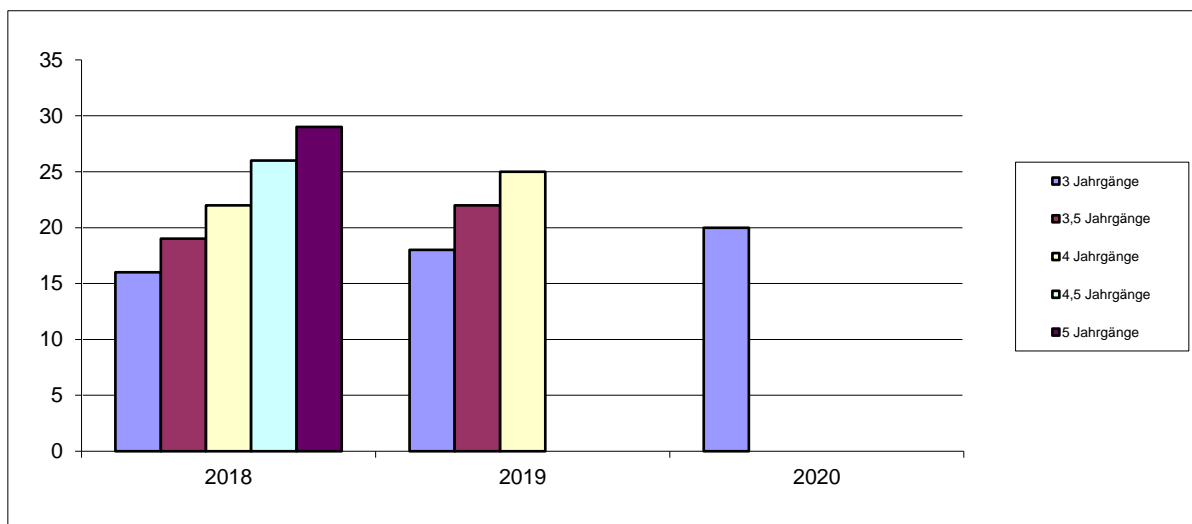

1 c) Bedarfsdeckung an Kindergartenplätzen (Rechtsanspruch)

Kigaplätze	Bedarf 4,5 Jahrgänge	Fehlbedarf 4,5 Jahrgänge
siehe	Grünstadt	

2. Weitere Betreuungsangebote

Angebot	Kinderkrippe	Ganztagesplätze	Kinderhort	Tagespflege
Altersgruppe	0-3 Jahre	3-6 Jahre	6 - 14 Jahre	
Plätze	siehe		Grünstadt	

3. Darstellung der Betreuungsangebote

3.1 Haus des Kindes, Südring 5 a, Grünstadt

Belegung		Vormittags: 43	Nachmittags: 54
Angebot	Öffnungszeiten	Gen. Plätze	bel. Plätze
Teilzeit	7:45 - 11:45 14:00 - 16:00	4	5
flexibel für alle	6:30 - 17:00		
Ganztagsplätze	7:30 - 16:30	36	25
Krippe	7:30 - 16:30	15	11
Hortplätze	7:30 - 16:30	15	15
Gesamt		70	56
davon für 2-jährige		6	2

3.2 Integrative Kindertagesstätte, In der Haarschnur 44, Grünstadt

Belegung		Vormittags: 54	Nachmittags: 54
Angebot	Öffnungszeiten	Gen. Plätze	bel. Plätze
Ganztags	7:00 - 16:30; freitags bis 16:00	57	57
Krippe	7:00 - 16:30; freitags bis 16:00	(bis 7 möglich)	(2 U2)
Gesamt		57	57
davon für 2-jährige		6	6
Plätze für behinderte Kinder	8:00-15:00/Fr 13:	26	26

Die 2 integrative Gruppen haben ein Mischungsverhältnis von 10 nichtbehinderten und 5 behinderten Kindern. Es bestehen noch 2 Sondergruppen mit jeweils 8 Plätzen.

3.3 Städt. Kindertagesstätte, Südring 5, Grünstadt

Belegung		Vormittags: 75	Nachmittags: 85
Angebot	Öffnungszeiten	Gen. Plätze	bel. Plätze
Teilzeit	8:00 - 11:45 13:45 - 16:00	29	19
flexibel			
Ganztagsplätze	7:30 - 16:30	65	59
Hortplätze	7:30 - 16:30	20	14
Gesamt		114	92
davon für 2-jährige		24	16

3.4 Kath. Kindergarten, Turnstraße 5, Grünstadt

Belegung		Vormittags: 54	Nachmittags: 28
Angebot	Öffnungszeiten	Gen. Plätze	bel. Plätze
Teilzeit	8:00 - 12:00 14:00 - 16:00	40	31
flexibel	12:00 - 12:30		
Ganztags	7:00 - 17:00	35	26
Gesamt		75	57
davon für 2-jährige		12	8

3.5 Ev. Kindergarten, Beim Bergtor 11, Grünstadt

Belegung Vormittags: 42 Nachmittags: 21

Angebot	Öffnungszeiten	Gen. Plätze	bel. Plätze
Teilzeit	8:00 - 11:30; 13:30 - 16:00	45	42
flexibel	7:30 - 8:00 11:30 - 12:00		
Ganztags	07:15 - 16:30	30	21
Gesamt		75	63

3.6 Ev. Kindergarten, Uhlandstraße 54, Grünstadt

Belegung Vormittags: 57 Nachmittags: 33

Angebot	Öffnungszeiten	Gen. Plätze	bel. Plätze
Teilzeit	8:00 - 12:00 14:00 - 16:30	40	30
flexibel	7:15 - 08:00 12:00 - 12:30		
Ganztags	07:15 - 16:30	35	34
Gesamt		75	64
davon für 2-jährige		18	13

3.7 Städt. Kindergarten, In den Maulgärten 2 a, Grünstadt-Sausenheim

Belegung Vormittags: 45 Nachmittags: 35

Angebot	Öffnungszeiten	Gen. Plätze	bel. Plätze
Teilzeit	8:00 - 12:00; 14:00 - 16:00	16	22
flexibel	7:30 - 12:30; 14:00 - 16:00		
Ganztags	07:30 - 16:00	34	27
Gesamt		55	49
davon für 2-jährige		12	10

3.8 Städt. Kindergarten, Langgasse 73, Grünstadt-Asselheim

Belegung Vormittags: 70 Nachmittags: 48

Angebot	Öffnungszeiten	Gen. Plätze	bel. Plätze
Teilzeit	8:00 - 12:00 14:00 - 16:00	20	29
flexibel	7:30 - 12:30 13:30 - 16:00		
Ganztags	07:30 - 16:00	55	43
Gesamt		80	72
davon für 2-jährige		18	19

3.9 Dekan-Ernst-Schule, Südring 7, Grünstadt

Angebot	Öffnungszeiten	Plätze
Grundschule	08:00 - 16:00	
Betreuende Grundschule	7:20 - 16:00	75
Hausaufgabenbetreuung	14:00 - 16:00	14
Ganztagschule	7:20 - 16:00	134

3.10 Theodor-Heuss-Schule, Langgasse 74, Grünstadt-Asselheim

Angebot	Öffnungszeiten	Plätze
Grundschule	8:00 -13:00	
Betreuende Grundschule	12:00 - 16:00	82

3.11 Schule am Ritterstein, Krummlandweg, Grünstadt-Sausenheim

Angebot	Öffnungszeiten	Plätze
Grundschule	7:50 - 13:00	
Betreuende Grundschule	12:00 - 16:00	60

4. Anmerkungen zu der Stadt Grünstadt

Der Bedarf an Kindergartenplätzen ist um 26 Plätze nicht gedeckt. Die Anmeldezahlen übersteigen die statistischen Zahlen bei 4,5 Jahrgängen. Demnach ist ein Fehlbedarf schon für das nächste Kindergartenjahr 2018/2019 vorhanden. Ebenso ist die Nachfrage nach Ganztagesplätzen und Plätzen für Kinder unter zwei Jahren sehr hoch. Durch den Anstieg der Kinderzahlen in den einzelnen Jahrgängen sowie das weiter hinzukommende geplante Baugebiet "In der Bitz" wird die Gesamtzahl der Kinder so ansteigen, dass eine zusätzliche bauliche Maßnahme für drei Gruppen notwendig ist. Derzeit finden Planungsgespräche mit allen Verantwortlichen statt. Zur Bedarfsdeckung entsteht im nächsten Kindergartenjahr in der Kindertagesstätte Sausenheim eine zusätzliche kleine altersgemischte Gruppe. Um weitere Lösungsmöglichkeiten zur kurzfristigen Bedarfsdeckung eruieren zu können, finden derzeit Gespräche mit allen Verantwortlichen statt.

Gemeinde Haßloch

Einwohner: 21.422

Neubaugelände: Ja (ca. 700 Einwohner, "Südlich der Rosenstraße" Teil 2, 2019)
 (ca. 500 Einwohner, "Herrenweg", 2021)
 (ca. 600 Einwohner; zwischen "Lachenerweg/Segmühlweg", 2023)

1. Bedarf an Kindergartenplätzen

1 a) Geburtsstatistik

Geb.-Jahr	12/13	13/14	14/15	15/16	16/17
Alter (31.08.18)	5	4	3	2	1
Einschulung	2019	2020	2021	2022	2023
Anzahl d. Kinder	161	194	193	212	189

1 b) Platzbedarf im Kindergarten

Kindergartenplätze	3 Jahrgänge	3,5 Jahrgänge	4 Jahrgänge	4,5 Jahrgänge	5 Jahrgänge
01.08.2018	548	654	760	855	949
01.08.2019	599	694	788		
01.08.2020	594				

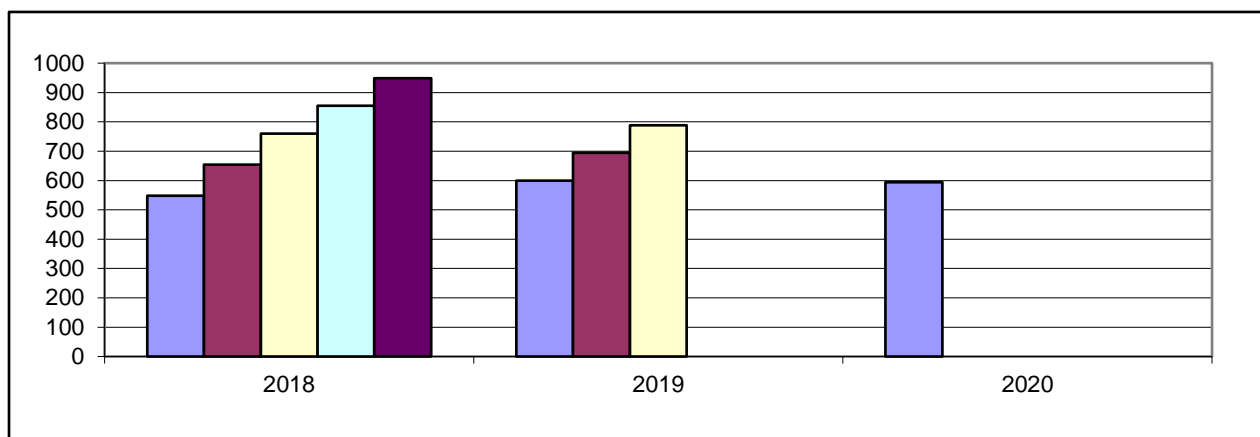

1 c) Bedarfsdeckung an Kindergartenplätzen (Rechtsanspruch)

Kigaplätze	Bedarf 4,5 Jahrgänge	Fehlbedarf 4,5 Jahrgänge
794	855	61

2. Weitere Betreuungsangebote

Angebot	Kinderkrippe	Ganztagesplätze	Kinderhort	Plätze f. 2-3jähr.	Tagespflege
Altersgruppe	0-3 Jahre	3-6 Jahre	6 - 14 Jahre	2-3 Jahre	0-13 Jahre
Plätze	24	440	60	178	18

3. Darstellung der Betreuungsangebote

3.1 Ev. Karl-Sieder-Kindergarten, Dr.-Siebenpfeiffer-Straße 10, Haßloch

Belegung Vormittags: 80 Nachmittags: 40

Angebot	Öffnungszeiten	Gen. Plätze	bel. Plätze
Teilzeit	7:15 - 12:15 14:00 - 16:15	42	45
Ganztags	7:15 - 16:15	55	43
Gesamt		97	88
davon Plätze für 2 jährige Kinder		24	16

3.2 Ev. Kindertagesstätte Paulusheim, Martin-Luther-Straße 33, Haßloch

Belegung Vormittags: 43 Nachmittags: 33

Angebot	Öffnungszeiten	Gen. Plätze	bel. Plätze
Teilzeit	7:30 - 11:30/12:00 13:30 - 16:00		11
Ganztags	7:00 - 16:30	46	40
Krippe	7:00 - 16:30	6 (bis 14 möglich)	0
Gesamt		52	51

3.3 Ev. Kindergarten Arche Noah, Ohliggasse 42 a, Haßloch

Belegung Vormittags: 48 Nachmittags: 30

Angebot	Öffnungszeiten	Gen. Plätze	bel. Plätze
Teilzeit	7:30 - 12:00 14:00 - 16:30	21	21
flexibel	7:30 - 12:30		
Ganztags	7:00 - 16:30	29	29
Gesamt		50	50
davon Plätze für 2 jährige Kinder		12	12

3.4 Ev. Kindergarten Paul-Gerhardt, Forstgasse 89a, Haßloch

Belegung Vormittags: 64 Nachmittags: 32

Angebot	Öffnungszeiten	Gen. Plätze	bel. Plätze
Teilzeit	8:00 - 12:00 14:00 - 16:00	45	46
Ganztags	7:15 - 16:30	55	42
Gesamt		100	88
davon Plätze für 2 jährige Kinder		24	19

3.5 Integrative Kindertagesstätte Buntspechte, Burggraben 16, Haßloch

Belegung Vormittags: 45 Nachmittags: 45

Angebot	Öffnungszeiten	Gen. Plätze	bel. Plätze
Ganztags	07:00 - 16:30	32	32
Krippe	07:00 - 16:30	10	10
Gesamt		42	42
davon Plätze für 2 jährige Kinder		8	7
Plätze für behinderte Kinder	8:00 - 15:00	5	5

3.6 Gemeindecindertagesstätte Kleine Freunde, Langgasse 205, Haßloch

Belegung		Vormittags: 100	Nachmittags: 80	
Angebot	Öffnungszeiten		Gen. Plätze	bel. Plätze
Teilzeit	8:00 - 12:00, 14:00 - 16:30		57	46
flexibel	7:00 - 13:00, 13:00 - 17:00			
Ganztags	7:00 - 17:00		48	47
flexibel	6:45 - 17:15			
Gesamt			105	93
davon Plätze für 2 jährige Kinder			29	27

3.7 Provesorische Gemeindecindertagesstätte Müllewapp, Langgasse 205, Haßloch

Belegung		Vormittags: 47	Nachmittags: 40	
Angebot	Öffnungszeiten		Gen. Plätze	bel. Plätze
Teilzeit	8:00 - 12:00, 14:00 - 16:30		50	47
flexibel	7:30 - 13:00, 13:00 - 16:30			
Gesamt			50	47
davon Plätze für 2 jährige Kinder			12	12

3.8 Kom. Waldkindergarten Kleine Freunde, Langgasse 205, Haßloch

Belegung		Vormittags: 16	Nachmittags: 0	
Angebot	Öffnungszeiten		Gen. Plätze	bel. Plätze
Teilzeit	8:00 - 13:00		20	16
Gesamt			20	16
davon Plätze für 2-J.			0	0

3.9 Kath. Kindertagesstätte St. Elisabeth, Mozartstraße 20, Haßloch

Belegung		Vormittags: 100	Nachmittags: 70	
Angebot	Öffnungszeiten		Gen. Plätze	bel. Plätze
Teilzeit	8:00 - 12:00	14:00 - 16:30	70	58
flexibel	7:00 - 12:30	16:30-16:45		
Ganztags	7:00 - 16:45		55	53
Gesamt			125	111
davon Plätze für 2-J.			30	21

3.10 Kath. Kindergarten Don Bosco, Berta von Suttner Straße 4, Haßloch

Belegung		Vormittags: 40	Nachmittags: 40	
Angebot	Öffnungszeiten		Gen. Plätze	bel. Plätze
Ganztags	7:00 - 16:30		50	36
Gesamt			50	36
davon Plätze für 2-J.			12	4

3.11 Gemeindegartentagesstätte Haus Kunterbunt, Trifelsstraße 12, Haßloch

Belegung Vormittags: k.A. Nachmittags: k.A.

Angebot	Öffnungszeiten		Gen. Plätze	bel. Plätze
Teilzeit	8:00 - 12:00,	13:30 - 16:00	57	50
flexibel	7:00 - 12:30	13:30 - 16:30		
Ganztags	7:00 - 16:30		48	45
Gesamt			105	95
davon Plätze für 2-J.			29	16

3.12 Waldorfkindergarten, Ohliggasse 70 a, Haßloch

Belegung Vormittags: 20 Nachmittags: 18

Angebot	Öffnungszeiten	Gen. Plätze	bel. Plätze
Ganztags	7:00 - 16:00	22	20
Gesamt		22	20

3.13 Gemeindegartentagesstätte, Schillerstraße 16, Haßloch

Angebot	Öffnungszeiten	Gen. Plätze	bel. Plätze
Hort	7:00-8:00 12:00 - 17:00	60	60
flexibel	Ferien 7:00-16:00		
Gesamt		60	60

3.14 Grundschule, Schillerschule, Schillerstraße 2, Haßloch

Angebot	Öffnungszeiten		bel. Plätze
Grundschule	7:55 - 13:00		
Betreuende Grundschule	7:00 - 7:55	12:00 - 15:00	66
Hausaufgabenbetreuung	13:15 - 15:15		38

3.15 Ernst-Reuter-Schule, Martin-Luther-Straße 25, Haßloch

Angebot	Öffnungszeiten		bel. Plätze
Grundschule	7:55 - 16:00		
Betreuende Grundschule	7:00 - 7:50	17:00	68
Hausaufgabenbetreuung		12:00 - 14:00	21
Ganztagschule	07:55	16:00	155

Anmerkungen zur Gemeinde Haßloch:

Der Bedarf an Kindergartenplätzen ist bei 4,5 Jahrgängen um 61 Plätze nicht gedeckt, die tatsächlichen Anmeldezahlen liegen jedoch noch höher. Die Kinderzahlen sind durch das Neubaugebiet weiter angestiegen, sodass der Fehlbedarf nicht mehr durch die bestehenden Ressourcen in den Kindertagesstätten aufgefangen werden können. Zur langfristigen Bedarfsdeckung plant die Gemeinde Haßloch den Neubau einer 4-gruppigen Kindertagesstätte. Hierfür sollen die Bauplanungen bis Sommer 2018 abgeschlossen sein. Die Fertigstellung der Baumaßnahme ist derzeit bis 2020/2021 geplant. Um die Übergangszeit gut zu überbrücken, wurden bei der Kindertagesstätte Kleine Freunde zwei provisorische Gruppen eingerichtet. Eine weitere provisorische Krippengruppe, die mit zweijährigen Kindern belegt werden soll, wird im Nebengebäude der Kindertagesstätte Paulusheim zum neuen Kindergartenjahr zur Verfügung gestellt werden. Zusätzlich können pro Einrichtung max. fünf Ausbauplätze eingerichtet werden, wenn diese auch personalisiert werden können. Desweiteren plant die Gemeinde Haßloch ein Provisorium mit weiteren 3 Krippengruppen, welches Anfang 2019 in Betrieb genommen werden soll. Generell ist auch die Nachfrage nach Ganztagesplätzen in der Gemeinde Haßloch sehr hoch.

Darstellung des Bedarfes der Verbandsgemeinde Deidesheim insgesamt

Einwohner: 12.428

1. Bedarf an Kindergartenplätzen

1 a) Geburtsstatistik

Geb.-Jahr	12/13	13/14	14/15	15/16	16/17
Alter (31.08.18)	5	4	3	2	1
Einschulung	2019	2020	2021	2022	2023
Anzahl d. Kinder	90	90	106	105	102

1 b) Platzbedarf im Kindergarten

Kindergartenplätze	3 Jahrgänge	3,5 Jahrgänge	4 Jahrgänge	4,5 Jahrgänge	5 Jahrgänge
01.08.2018	286	339	391	442	493
01.08.2019	301	352	403		
01.08.2020	313				

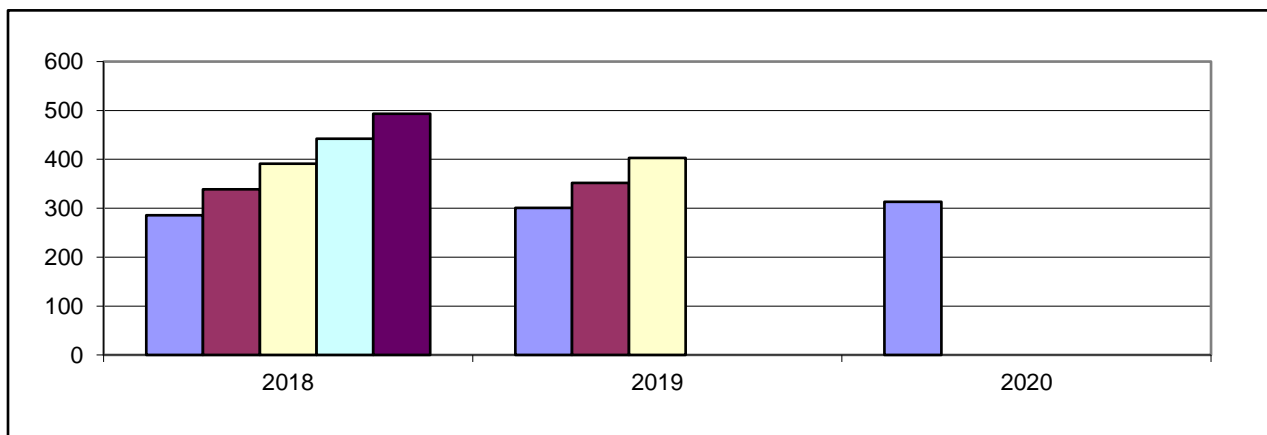

1 c) Bedarfsdeckung an Kindergartenplätzen (Rechtsanspruch)

Kigaplätze	Bedarf 4,5 Jahrgänge	Fehlbedarf 4,5 Jahrgänge
450	442	0 *

* Summe der örtlichen Fehlbedarfe

2. Weitere Betreuungsangebote

Angebot	Kinderkrippe	Ganztagesplätze	Kinderhort	Plätze f. 2-3jäh.	Tagespflege
Altersgruppe	0-3 Jahre	3-6 Jahre	6 - 14 Jahre	2-3 Jahre	0-13 Jahre
Plätze	31	264	65	95	23

Stadt Deidesheim

Einwohner: 3.956

Neubaugelbiete: ja (ca. 25 WE, ab 2019/20 Nord-Ost)

1. Bedarf an Kindergartenplätzen

1 a) Geburtsstatistik

Geb.-Jahr	12/13	13/14	14/15	15/16	16/17
Alter (31.08.18)	5	4	3	2	1
Einschulung	2019	2020	2021	2022	2023
Anzahl d. Kinder	28	23	29	24	37

1 b) Platzbedarf im Kindergarten

Kindergartenplätze	3 Jahrgänge	3,5 Jahrgänge	4 Jahrgänge	4,5 Jahrgänge	5 Jahrgänge
01.08.2018	80	92	104	123	141
01.08.2019	76	95	113		
01.08.2020	90				

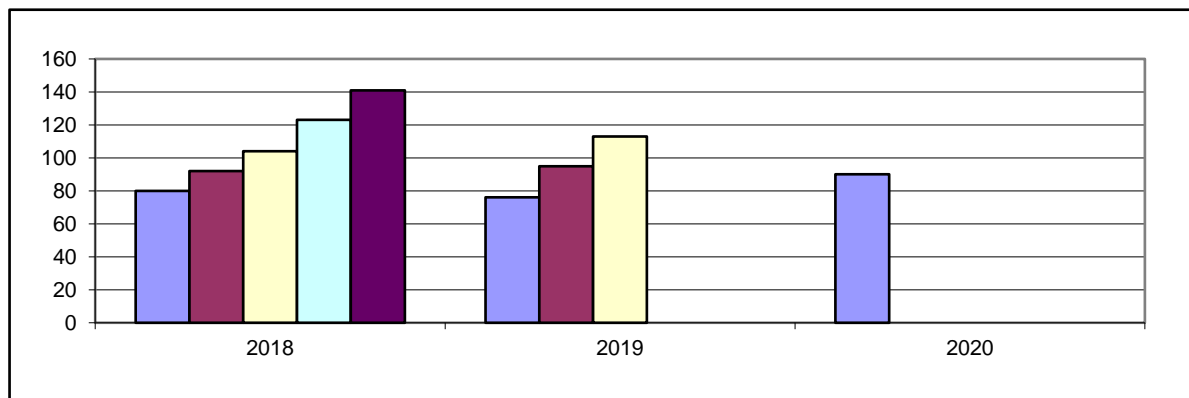

1 c) Bedarfsdeckung an Kindergartenplätzen (Rechtsanspruch)

Kigaplätze	Bedarf 4,5 Jahrgänge	Fehlbedarf 4,5 Jahrgänge
120	123	3

2. Weitere Betreuungsangebote

Angebot	Kinderkrippe	Ganztagesplätze	Kinderhort	Plätze f. 2-3jähr.
Altersgruppe	0-3 Jahre	3-6 Jahre	6 - 14 Jahre	2-3 Jahre
Plätze	7	71	10	24

3. Darstellung der Betreuungsangebote

3.1 Städt. Kindertagesstätte, Turmstraße 2 a, Deidesheim

Belegung

Vormittags: 38

Nachmittags: 26

Angebot	Öffnungszeiten	Gen. Plätze	bel. Plätze
Teilzeitplätze	8:00 - 12:00; 13:30 - 16:30	9	11
flexibel	7:15 - 12:30		
Ganztagsplätze	7:15 - 16:30	36	33
Krippe	7:15 - 16:30	7	6
Hort	7:15 - 16:30	10	8
Gesamt		62	58
davon Plätze für 2-Jährige		6	0

3.2 Kath. Kindergarten St. Hildegard, Appengasse 4, Deidesheim

Belegung

Vormittags: 53

Nachmittags: 32

Angebot	Öffnungszeiten	Gen. Plätze	bel. Plätze
Teilzeit	8:00 - 12:30 14:00 - 16:15	40	31
flexibel	7:30 - 12:30		
Ganztagsplätze	7:30 - 16:15	35	30
Gesamt		75	61
davon Plätze für 2-Jährige		18	16

3.3 Grundschule Deidesheim, Heumarktstraße 8, Deidesheim

Angebot	Öffnungszeiten	belegte Plätze
Grundschule	8:00 - 13:00	
Betreuende Grundschule	12:00 - 16:00	40

4. Anmerkungen

Der Bedarf an Plätze für zweijährige Kinder ist nicht gedeckt. Zur Bedarfsdeckung beantragt die kom. Kindertagesstätte fünf Ausbauplätze. Im Hinblick auf das geplante Neubaugebiet sollte eine strukturelle Erweiterung der Kindergartenplätze in Betracht genommen werden.

Ortsgemeinde Forst

Einwohner: 854

Neubaugeliete: ja (ca. 40 WE, ab 2019/20, südöstlicher Ortsrand)

1. Bedarf an Kindergartenplätzen

1 a) Geburtsstatistik

Geb.-Jahr	12/13	13/14	14/15	15/16	16/17
Alter (31.08.17)	5	4	3	2	1
Einschulung	2019	2020	2021	2022	2023
Anzahl d. Kinder	2	10	10	9	5

1 b) Platzbedarf im Kindergarten

Kindergartenplätze	3 Jahrgänge	3,5 Jahrgänge	4 Jahrgänge	4,5 Jahrgänge	5 Jahrgänge
01.08.2018	22	27	31	34	36
01.08.2019	29	32	34		
01.08.2020	24				

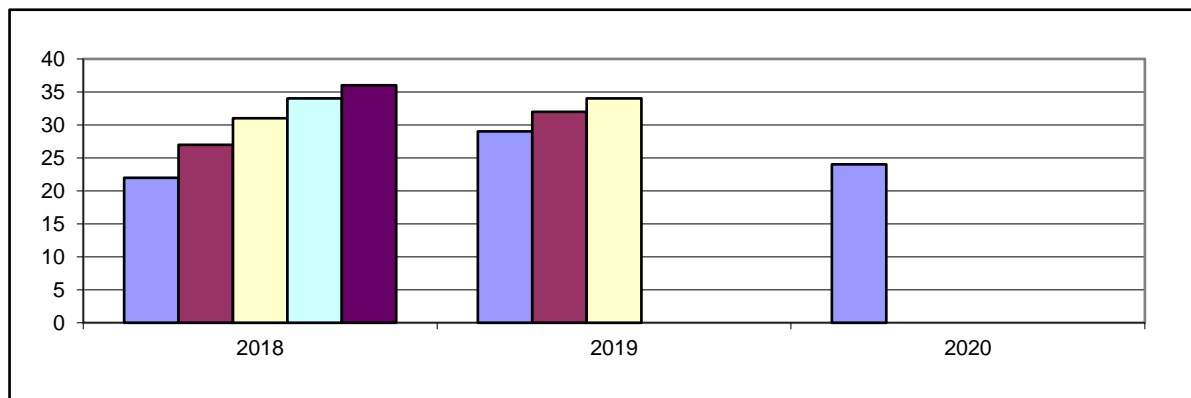

1 c) Bedarfsdeckung an Kindergartenplätzen (Rechtsanspruch)

Kigaplätze	Bedarf 4,5 Jahrgänge	Fehlbedarf 4,5 Jahrgänge
33	34	0

2. Weitere Betreuungsangebote

Angebot	Krippenplätze	Ganztagesplätze	Kinderhort	Plätze f. 2-3jäh.
Altersgruppe	0-3 Jahre	3-6 Jahre	6 - 14 Jahre	2-3 Jahre
Plätze	7	34	0	4

3. Darstellung der Betreuungsangebote

3.1 Gemeindecindergarten, Weinstraße 38, Forst

Belegung

Vormittags: 8

Nachmittags: 5

Angebot	Öffnungszeiten	Gen. Plätze	bel. Plätze
Teilzeitplätze	8:00 - 12:00 14:00 - 16:00	0	4
flexibel	7:30 - 12:30		
Ganztags	7:30 - 16:00	34	27
Krippe	7:30 - 16:00	7	7
Gesamt		41	38
davon Plätze für 2 jährige		4	2

3.2 Grundschule: Zuordnung zur Grundschule Deidesheim

4. Anmerkungen

Der Bedarf an Kindergartenplätzen ist gedeckt.

Ortsgemeinde Meckenheim

Einwohner: 3.613

Neubaugeliete: Ja (Ca. 80-100 WE, Süden "Haßlocher Straße", 2022)

1. Bedarf an Kindergartenplätzen

1 a) Geburtsstatistik

Geb.-Jahr	12/13	13/14	14/15	15/16	16/17
Alter (31.08.18)	5	4	3	2	1
Einschulung	2019	2020	2021	2022	2023
Anzahl d. Kinder	21	30	37	35	30

1 b) Platzbedarf im Kindergarten

Kindergartenplätze	3 Jahrgänge	3,5 Jahrgänge	4 Jahrgänge	4,5 Jahrgänge	5 Jahrgänge
01.08.2018	88	106	123	138	153
01.08.2019	102	117	132		
01.08.2020	102				

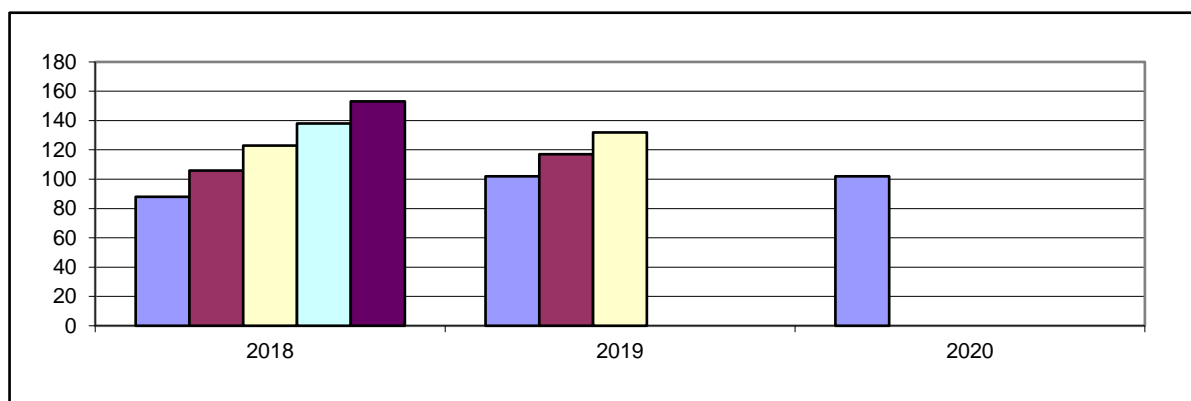

1 c) Bedarfsdeckung an Kindergartenplätzen (Rechtsanspruch)

Kigaplätze	Bedarf 4,5 Jahrgänge	Fehlbedarf 4,5 Jahrgänge
137	138	1

2. Weitere Betreuungsangebote

Angebot	Kinderkrippe	Ganztagesplätze	Kinderhort	Plätze f. 2-3jähr.
Altersgruppe	0-3 Jahre	3-6 Jahre	6 - 14 Jahre	2-3 Jahre
Plätze	10	70	10	30

3. Darstellung der Betreuungsangebote

3.1 Ev. Kindertagesstätte, Bahnhofstraße 10, Meckenheim

Belegung

Vormittags: 50

Nachmittags: 36

Angebot	Öffnungszeiten	Gen. Plätze	bel. Plätze
Teilzeitplätze	8:00 - 12:00 13:30 - 16:00	27	25
flexibel	7:30 - 12:30		
Ganztagsplätze	7:30 - 16:30	35	30
Krippe	7:30 - 16:30	10	6
Hort	7:30 - 16:30	10	8
Gesamt		82	69
davon 2-3-jährige		12	0

3.2 Kath. Kindergarten, Heerstraße 8, Meckenheim

Belegung

Vormittags: 45

Vormittags: 27

Angebot	Öffnungszeiten	Gen. Plätze	bel. Plätze
Teilzeit	8:00 - 12:00 13:30 - 16:00	40	22
flexibel	7:30 - 12:30		
Ganztags	7:30 - 16:30	35	33
Krippe	7:30 - 16:30		
Gesamt		75	55
davon 2-3-jährige		18	12

3.3 Grundschule Meckenheim, Schulstraße 1, Meckenheim

Angebot	Öffnungszeiten	belegte Plätze
Grundschule	8:00 - 13:00	
Betreuende Grundschule	12:00 - 16:00	44

4. Anmerkungen

Der Bedarf an Kindergartenplätzen ist durch die Umwandlungen der Betriebserlaubnisse weitestgehend gedeckt. Die ev. Kindertagesstätte hat bereits im letzten Jahr eine provisorische Krippengruppe mit bis zu 10 Kindern eingerichtet, um den Überhang aufzufangen. Diese wird weiterhin benötigt. Zudem wurde in der ev. Kindertagesstätte die Hortgruppe mit 20 Kindern in eine große altersgemischte Gruppe mit 10 Hortkindern und 12 Kindergartenkindern umgewandelt.

In der kath. Kindertagesstätte wurde die altersgemischte Gruppe wieder in eine geöffnete Gruppe umgewandelt, wodurch mehr Kindergartenplätze entstanden sind. Sollten die tatsächlichen Anmeldezahlen höher liegen, können noch Ausbauplätze beantragt werden.

Mit dem neuen Baugebiet und den damit zu erwartenden Familien kann der Bedarf mit den derzeit bestehenden Einrichtungen nicht mehr gedeckt werden. Hier sollte ggf. eine Baumaßnahme in Betracht gezogen werden.

Ortsgemeinde Niederkirchen

Einwohner: 2.469

Neubaugelände: Ja (Ca. 10 WE, Niederkirchen West, 1. Teilabschnitt, wird bezogen)

1. Bedarf an Kindergartenplätzen

1 a) Geburtsstatistik

Geb.-Jahr	12/13	13/14	14/15	15/16	16/17
Alter (31.08.18)	5	4	3	2	1
Einschulung	2019	2020	2021	2022	2023
Anzahl d. Kinder	21	14	23	18	23

1 b) Platzbedarf im Kindergarten

Kindergartenplätze	3 Jahrgänge	3,5 Jahrgänge	4 Jahrgänge	4,5 Jahrgänge	5 Jahrgänge
01.08.2018	58	67	76	88	99
01.08.2019	55	67	78		
01.08.2020	64				

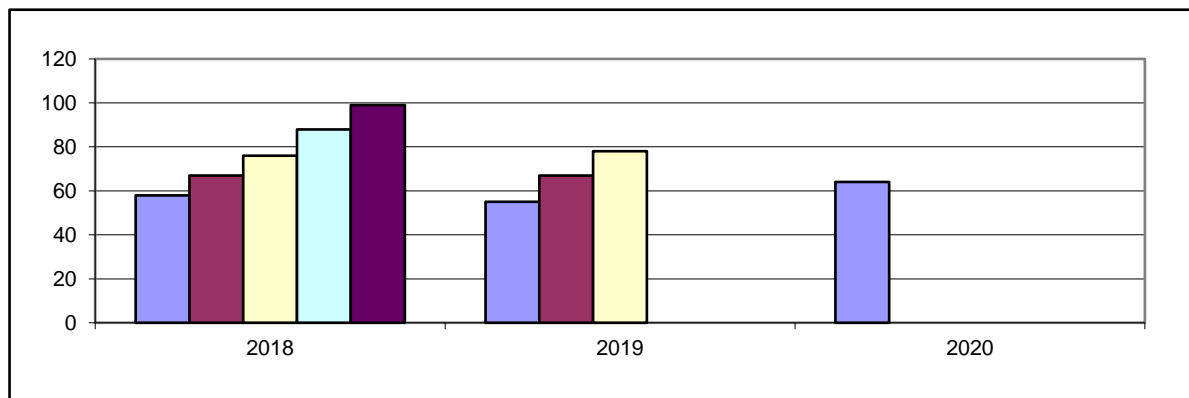

1 c) Bedarfsdeckung an Kindergartenplätzen (Rechtsanspruch)

Kigaplätze	Bedarf 4,5 Jahrgänge	Fehlbedarf 4,5 Jahrgänge
105	88	0

2. Weitere Betreuungsangebote

Angebot	Kinderkrippe	Ganztagesplätze	Kinderhort	Plätze f. 2-3jäh.
Altersgruppe	0-3 Jahre	3-6 Jahre	6 - 14 Jahre	2-3 Jahre
Plätze	7	65	25	20

3. Darstellung der Betreuungsangebote

3.1 Gemeindecindertagesstätte, Hauptstraße 49, Niederkirchen

Belegung

Vormittags: 74

Nachmittags: 60

Angebot	Öffnungszeiten		Gen. Plätze	bel. Plätze
Teilzeitplätze	8:00 - 12:00	14:00 - 16:30	40	33
Flexibel	7:15 - 12:30			
Ganztagsplätze	7:15 - 16:30		65	54
Krippe	7:15 - 16:30		7	4
Hort	12:00 - 16:30		25	25
Gesamt			137	116
davon 2-3jährige			20	16

3.2 Grundschule Don Bosco, Im Kirchgarten 23, Niederkirchen

Angebot	Öffnungszeiten	belegte Plätze
Grundschule	8:00 - 13:00	
Betreuende Grundschule	12:00 - 16:00	31

4. Anmerkungen

Der Bedarf an Kindergartenplätzen ist gedeckt. Freie Plätze können von anderen Ortsgemeinden der Verbandsgemeinde Deidesheim belegt werden.

Ortsgemeinde Ruppertsberg

Einwohner: 1.536

Neubaugelbiete: nein

1. Bedarf an Kindergartenplätzen

1 a) Geburtsstatistik

Geb.-Jahr	12/13	13/14	14/15	15/16	16/17
Alter (31.08.17)	5	4	3	2	1
Einschulung	2019	2020	2021	2022	2023
Anzahl d. Kinder	18	13	7	19	7

1 b) Platzbedarf im Kindergarten

Kindergartenplätze	3 Jahrgänge	3,5 Jahrgänge	4 Jahrgänge	4,5 Jahrgänge	5 Jahrgänge
01.08.2018	38	48	57	61	64
01.08.2019	39	43	46		
01.08.2020	33				

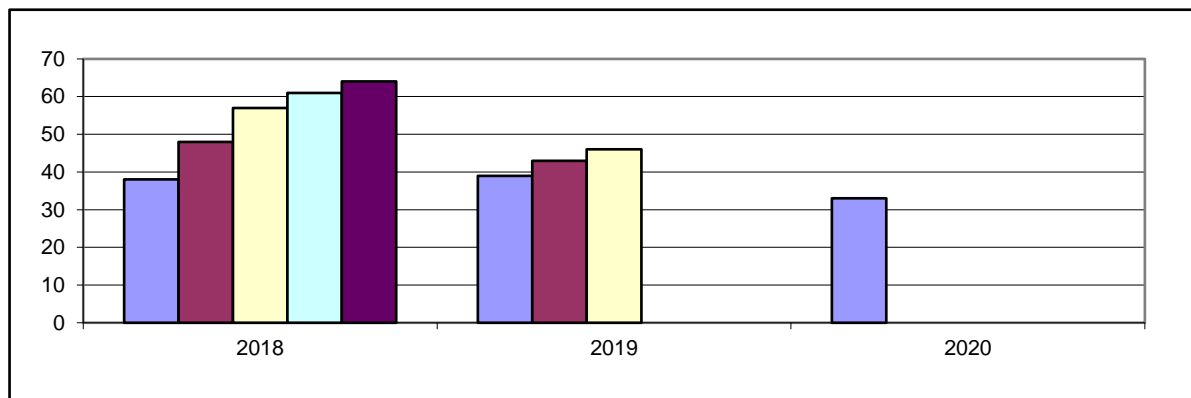

1 c) Bedarfsdeckung an Kindergartenplätzen (Rechtsanspruch)

Kigaplätze	Bedarf 4,5 Jahrgänge	Fehlbedarf 4,5 Jahrgänge
55	61	6

2. Weitere Betreuungsangebote

Angebot	Kinderkrippe	Ganztagesplätze	Kinderhort	Plätze f. 2-3jähr.
Altersgruppe	0-3 Jahre	3-6 Jahre	6 - 14 Jahre	2-3 Jahre
Plätze	0	24	20	17

3. Darstellung der Betreuungsangebote

3.1 Kath. Kindergarten, Mittulgasse 11, Ruppertsberg

Belegung

Vormittags: 41

Nachmittags: 38

Angebot	Öffnungszeiten		Gen. Plätze	bel. Plätze
Teilzeitplätze	8:00 - 12:00	14:00 - 16:00	26	20
Flexibel	7:15 - 08:00	16:00 - 16:30		
Ganztags	7:15 - 16:30		24	23
Hort	12:00 - 16:00		20	16
Gesamt			70	59
davon Plätze für 2-J.			12	8

3.2 Grundschule: Zuordnung zur Grundschule Deidesheim

4. Anmerkungen

Der Bedarf an Kindergartenplätzen ist um 6 Plätze nicht gedeckt. Deshalb wurden fünf Ausbauplätze beantragt. Zusätzlich besteht die Möglichkeit, nicht belegte Hortplätze vorübergehend in Kindergartenplätze umzuwandeln. Zudem können auch Plätze in anderen Ortsgemeinden der Verbandsgemeinde Deidesheim zur Verfügung gestellt werden.

Darstellung des Bedarfes der VG Freinsheim insgesamt

Einwohner: 15.725

1. Bedarf an Kindergartenplätzen

1 a) Geburtsstatistik

Geb.-Jahr	12/13	13/14	14/15	15/16	16/17
Alter (31.08.18)	5	4	3	2	1
Einschulung	2019	2020	2021	2022	2023
Anzahl d. Kinder	122	111	114	119	119

1 b) Platzbedarf im Kindergarten

Kindergartenplätze	3 Jahrgänge	3,5 Jahrgänge	4 Jahrgänge	4,5 Jahrgänge	5 Jahrgänge
01.08.2018	347	407	466	526	585
01.08.2019	344	404	463		
01.08.2020	352				

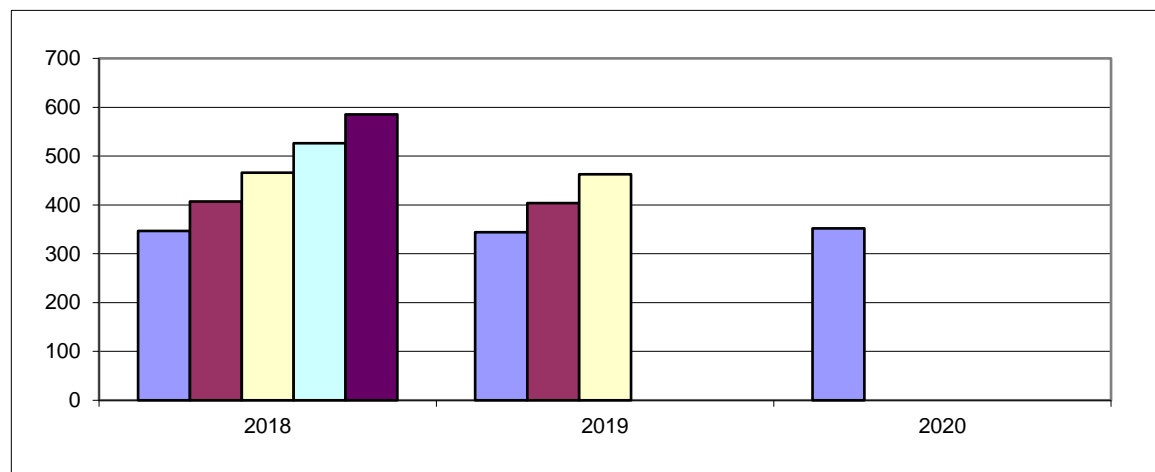

1 c) Bedarfsdeckung an Kindergartenplätzen (Rechtsanspruch)

Kindergartenplätze	Bedarf 4,5 Jahrgänge	Fehlbedarf 4,5 Jahrgänge
567	526	0

2. Weitere Betreuungsangebote

Angebot	Kinderkrippe	Ganztagesplätze	Kinderhort	Plätze f. 2-3 Jähr.	Tagespflege
Altersgruppe	0 - 3 Jahre	3-6 Jahre	6 - 14 Jahre	2-3 Jahre	0-13 Jahre
Plätze	24	295	0	118	12

Ortsgemeinde Bobenheim am Berg

Einwohner: 859
 Neubaugebiete: nein

1. Bedarf an Kindergartenplätzen

1 a) Geburtsstatistik

Geb.-Jahr	12/13	13/14	14/15	15/16	16/17
Alter (31.08.18)	5	4	3	2	1
Einschulung	2019	2020	2021	2022	2023
Anzahl d. Kinder	6	5	3	6	6

1 b) Platzbedarf im Kindergarten

Kindergartenplätze	3 Jahrgänge	3,5 Jahrgänge	4 Jahrgänge	4,5 Jahrgänge	5 Jahrgänge
01.08.2018	14	17	20	23	26
01.08.2019	14	17	20		
01.08.2020	15				

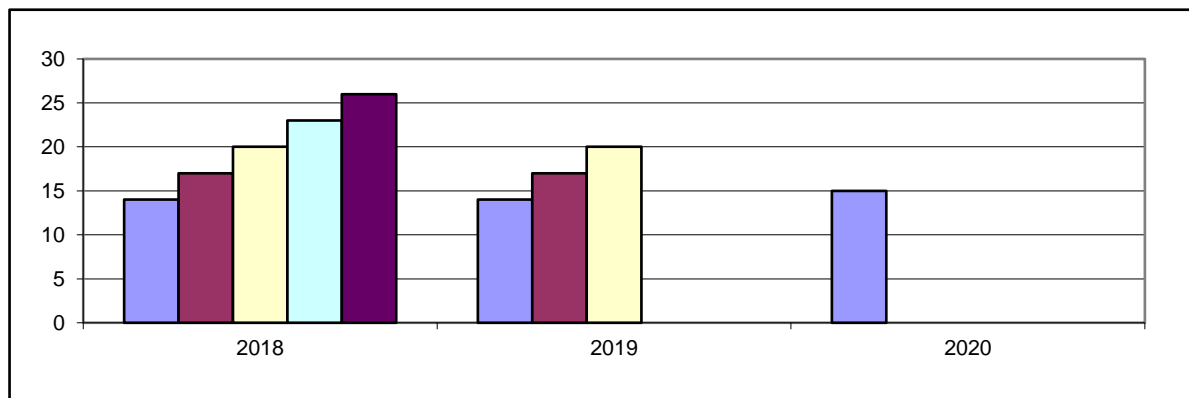

1 c) Bedarfsdeckung an Kindergartenplätzen (Rechtsanspruch)

Kigaplätze	Bedarf 4,5 Jahrgänge	Fehlbedarf 4,5 Jahrgänge
32	23	0

2. Weitere Betreuungsangebote

Angebot	Kinderkrippe	Ganztagesplätze	Kinderhort	Plätze f. 2-3jähr.
Altersgruppe	0-3 Jahre	3-6 Jahre	6 - 14 Jahre	2-3 Jahre
Plätze	0	15	0	6

3. Darstellung der Betreuungsangebote

3.1 Verbandsgemeindekindergarten, Jahnstraße 2 c, Bobenheim am Berg

Belegung Vormittags: 13-14 Nachmittags: 11-23

Angebot	Öffnungszeiten	Gen. Plätze	bel. Plätze
Teilzeitplätze	8:00 - 12:15 14:00 - 16:00	17	9
flexibel	7:45 - 12:30		
Ganztagsplätze	7:45 - 16:00	15	12
Gesamt		32	21
davon Plätze für 2-Jährige		6	2

3.2 Grundschule: Zuordnung zur Grundschule Weisenheim am Berg

4. Anmerkungen

Der Bedarf an Kindergartenplätzen ist aufgrund der provisorischen Gruppe gedeckt.
Die freien Plätze können von anderen Ortsgemeinden belegt werden.

Ortsgemeinde Erpolzheim

Einwohner: 1.344

Neubaugelände: ja (Ca. 20 WE, nördlich der Bahnhofstraße, 2019)

1. Bedarf an Kindergartenplätzen

1 a) Geburtsstatistik

Geb.-Jahr	12/13	13/14	14/15	15/16	16/17
Alter (31.08.18)	5	4	3	2	1
Einschulung	2019	2020	2021	2022	2023
Anzahl d. Kinder	8	9	15	15	12

1 b) Platzbedarf im Kindergarten

Kindergartenplätze	3 Jahrgänge	3,5 Jahrgänge	4 Jahrgänge	4,5 Jahrgänge	5 Jahrgänge
01.08.2018	32	40	47	53	59
01.08.2019	39	45	51		
01.08.2020	42				

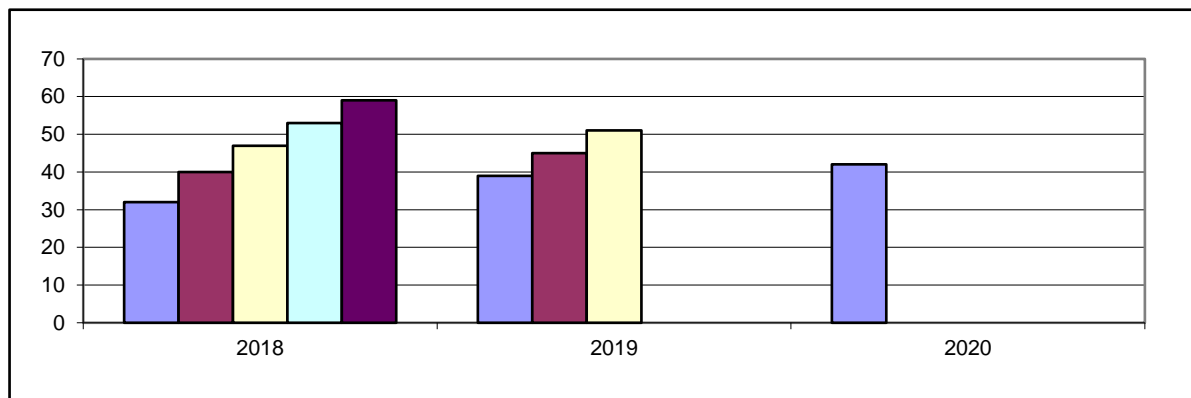

1 c) Bedarfsdeckung an Kindergartenplätzen (Rechtsanspruch)

Kigaplätze	Bedarf 4,5 Jahrgänge	Fehlbedarf 4,5 Jahrgänge
47	53	6

2. Weitere Betreuungsangebote

Angebot	Kinderkrippe	Ganztagesplätze	Kinderhort	Plätze f. 2-3jähr.
Altersgruppe	0-3 Jahre	3-6 Jahre	6 - 14 Jahre	2-3 Jahre
Plätze	0	25	0	12

3. Darstellung der Betreuungsangebote

3.1 Verbandsgemeindekindergarten, Hauptstraße 52, Erpolzheim

Belegung

Vormittags: 30

Nachmittags: 28

Angebot	Öffnungszeiten	Gen. Plätze	bel. Plätze
Teilzeitplätze	8:00 - 12:00 14:00 - 16:00	22	21
flexibel	7:30 - 12:30		
Ganztags	7:30 - 16:30	25	21
Gesamt		47	42
davon 2-3 jährige		17	16

3.2 Grundschule: Zuordnung zur Grundschule Kallstadt

4. Anmerkungen

Der Bedarf an Kindergartenplätzen in Erpolzheim wird im neuen Kindergartenjahr 2018/2019 mit einer zusätzlichen provisorischen Krippengruppe für Kinder ab dem zweiten Lebensjahr gedeckt. Zudem wird die Zahl der Ganztagsplätze erhöht.

Stadt Freinsheim

Einwohner: 5.011

Neubaugelände: ja (Ca. 15 WE, ehemalige Baumschule, 2019)
(Ca. 5 WE, westlich L526, 2020)
(Ca. 50 WE, Baugebiet West, 2021)

1. Bedarf an Kindergartenplätzen

1 a) Geburtsstatistik

Geb.-Jahr	12/13	13/14	14/15	15/16	16/17
Alter (31.08.18)	5	4	3	2	1
Einschulung	2019	2020	2021	2022	2023
Anzahl d. Kinder	35	40	34	36	26

1 b) Platzbedarf im Kindergarten

Kindergartenplätze	3 Jahrgänge	3,5 Jahrgänge	4 Jahrgänge	4,5 Jahrgänge	5 Jahrgänge
01.08.2018	109	127	145	158	171
01.08.2019	110	123	136		
01.08.2020	96				

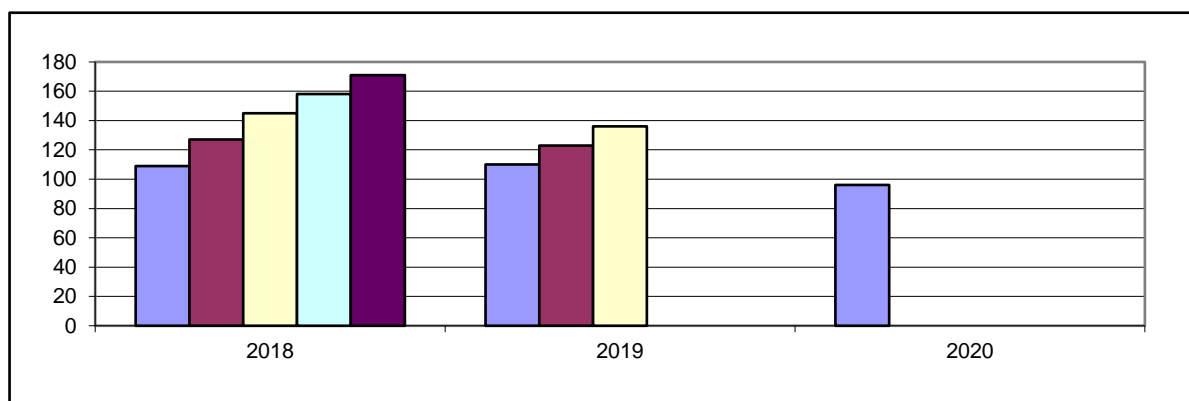

1 c) Bedarfsdeckung an Kindergartenplätzen (Rechtsanspruch)

Kigaplätze	Bedarf 4,5 Jahrgänge	Fehlbedarf 4,5 Jahrgänge
183	158	0

2. Weitere Betreuungsangebote

Angebot	Kinderkrippe	Ganztagesplätze	Kinderhort	Plätze f. 2-3jähr.
Altersgruppe	0-3 Jahre	3-6 Jahre	6 - 14 Jahre	2-3 Jahre
Plätze	17	90	0	36

3. Darstellung der Betreuungsangebote

3.1 Verbandsgemeindekindergarten, An der Bach, Freinsheim

Belegung Vormittags: 83 Nachmittags: 56

Angebot	Öffnungszeiten	Gen. Plätze	bel. Plätze
Teilzeitplätze	7:45 - 12:15 14:00 - 16:00	53	34
Ganztags	7:30 - 17:00	55	50
Krippe	7:30 - 17:00	7	6
Gesamt		115	90
davon für 2-3jährige:		18	16

3.2 Haus für Kinder, Dackenheim Straße 22, Freinsheim

Belegung Vormittags: 64 Nachmittags: 43

Angebot	Öffnungszeiten	Gen. Plätze	bel. Plätze
Teilzeitplätze	7:30 - 12:15 14:00 - 16:00	40	34
Ganztags	7:15 - 16:45	35	32
Krippe	7:15 - 16:45	10	5
Gesamt		85	71
davon für 2-3jährige:		18	11

3.3 Grundschule Freinsheim, Haintorstraße 27, Freinsheim

Angebot	Öffnungszeiten	Bel. Plätze
Grundschule	8:00 - 13:00	
Betreuende Grundschule	12:00 - 17:00	90

4. Anmerkungen

Der Bedarf an Kindergartenplätzen ist gedeckt. Aufgrund der sinkenden Kinderzahlen werden zum neuen Kindergartenjahr die Betriebserlaubnisse der beiden Einrichtungen geändert.

Im Haus für Kinder werden vier Plätze für zweijährige Kinder reduziert.

In der Kita "An der Bach" werden die Gesamtplätze um zehn, davon fünf Plätze für Kinder unter drei Jahren, reduziert.

Weitere freie Plätze können bei Bedarf von anderen Gemeinden belegt werden.

Ortsgemeinde Kallstadt

Einwohner: 1.240

Neubaugelände: Ja (Ca. 15 WE, Bereich Mitte, wird derzeit bezogen)

1. Bedarf an Kindergartenplätzen

1 a) Geburtsstatistik

Geb.-Jahr	12/13	13/14	14/15	15/16	16/17
Alter (31.08.18)	5	4	3	2	1
Einschulung	2019	2020	2021	2022	2023
Anzahl d. Kinder	14	9	6	5	7

1 b) Platzbedarf im Kindergarten

Kindergartenplätze	3 Jahrgänge	3,5 Jahrgänge	4 Jahrgänge	4,5 Jahrgänge	5 Jahrgänge
01.08.2018	29	32	34	38	41
01.08.2019	20	24	27		
01.08.2020	18				

1 c) Platzbedarf im Kindergarten (mit Herxheim)

Kindergartenplätze	3 Jahrgänge	3,5 Jahrgänge	4 Jahrgänge	4,5 Jahrgänge	5 Jahrgänge
01.08.2018	36	41	44	50	54
01.08.2019	26	32	36		
01.08.2020	27				

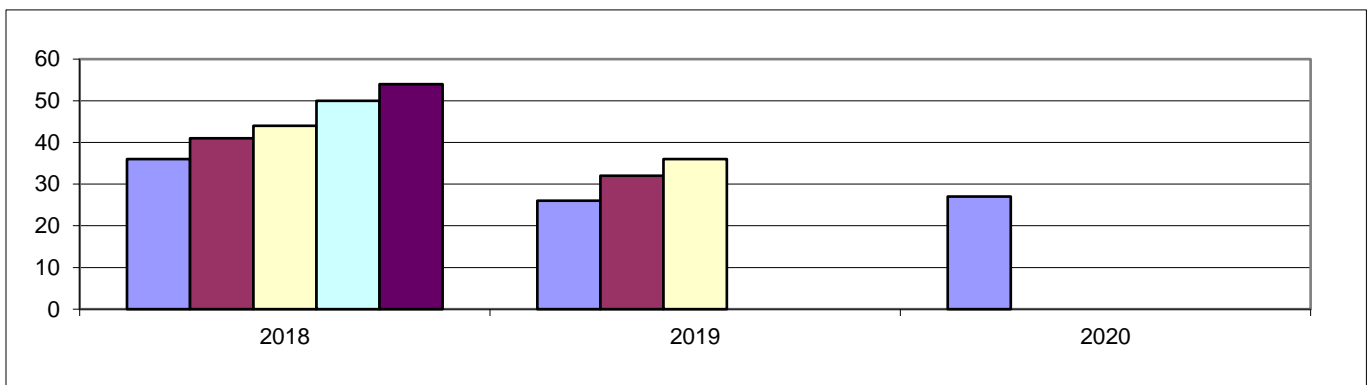

1 c) Bedarfsdeckung an Kindergartenplätzen (Rechtsanspruch)

Kigaplätze	Bedarf 4,5 Jahrgänge	Fehlbedarf 4,5 Jahrgänge
58	50	0

2. Weitere Betreuungsangebote

Angebot	Kinderkrippe	Ganztagesplätze	Kinderhort	Plätze f. 2-3jäh.
Altersgruppe	0-3 Jahre	3-6 Jahre	6 - 14 Jahre	2-3 Jahre
Plätze	7	35	0	6

Ortsgemeinde Herxheim

Einwohner: 728

Neubaugebiete:

1. Bedarf an Kindergartenplätzen

1 a) Geburtsstatistik

Geb.-Jahr	12/13	13/14	14/15	15/16	16/17
Alter (31.08.18)	5	4	3	2	1
Einschulung	2019	2020	2021	2022	2023
Anzahl d. Kinder	4	0	3	3	3

1 b) Platzbedarf im Kindergarten

Kindergartenplätze	3 Jahrgänge	3,5 Jahrgänge	4 Jahrgänge	4,5 Jahrgänge	5 Jahrgänge
01.08.2018	7	9	10	12	13
01.08.2019	6	8	9		
01.08.2020	9				

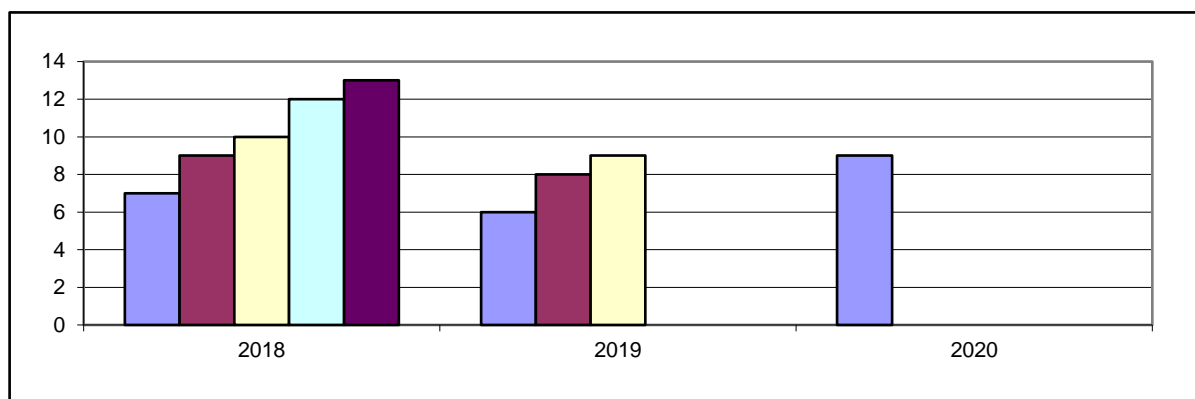

1 c) Bedarfsdeckung an Kindergartenplätzen (Rechtsanspruch)

Kindergartenplätze	Bedarf 4,5 Jahrgänge	Fehlbedarf 4,5 Jahrgänge
Zuordnung zu	Kallstadt	

2. Weitere Betreuungsangebote

Angebot	Kinderkrippe	Ganztagesplätze	Kinderhort	Plätze für 2-3 jäh.
Altersgruppe	0-3 Jahre	3-6 Jahre	6 - 14 Jahre	2 - 3 Jahre
Plätze	Siehe	Kallstadt		

3. Darstellung der Betreuungsangebote

3.1 Verbandsgemeindekindertagesstätte, Weinstraße 79, 67169 Kallstadt

Belegung

Vormittags: 35

Nachmittags: 25

Angebot	Öffnungszeiten	Gen. Plätze	bel. Plätze
Teilzeitplätze	8:00 - 12:00; 14:00 - 16:00	23	16
flexibel	7:30 - 12:30		
Ganztags	7:15 - 16:30	35	26
Krippe	7:15 - 16:30	7	2
Gesamt		65	44
davon Plätze für 2jährige		6	6

3.2 Grundschule Kallstadt (Schwerpunktschule), Weinstraße 79, 67169 Kallstadt

Angebot	Öffnungszeiten		Anzahl Plätze
Grundschule	8:00- 16:00		
Betreuende Grundschule	16:00 - 17:00	Fr 12:00 - 16:00	16
Ganztagschule	8:00 - 17:00		83

4. Anmerkungen

Der Bedarf an Kindergartenplätzen ist ausreichend gedeckt. Die Gesamtzahl an Kindergartenplätzen wird im kommenden Kindergartenjahr um zehn Plätze durch Umwandlung der Gruppenstrukturen reduziert.

Ortsgemeinde Weisenheim am Berg

Einwohner: 1.749

Neubaugelände: Nein

1. Bedarf an Kindergartenplätzen

1 a) Geburtsstatistik

Geb.-Jahr	12/13	13/14	14/15	15/16	16/17
Alter (31.08.18)	5	4	3	2	1
Einschulung	2019	2020	2021	2022	2023
Anzahl d. Kinder	19	14	17	18	19

1 b) Platzbedarf im Kindergarten

Kindergartenplätze	3 Jahrgänge	3,5 Jahrgänge	4 Jahrgänge	4,5 Jahrgänge	5 Jahrgänge
01.08.2018	50	59	68	78	87
01.08.2019	49	59	68		
01.08.2020	54				

1 c) Platzbedarf im Kindergarten (mit Dackenheim)

Kindergartenplätze	3 Jahrgänge	3,5 Jahrgänge	4 Jahrgänge	4,5 Jahrgänge	5 Jahrgänge
01.08.2018	57	66	75	87	98
01.08.2019	55	67	78		
01.08.2020	61				

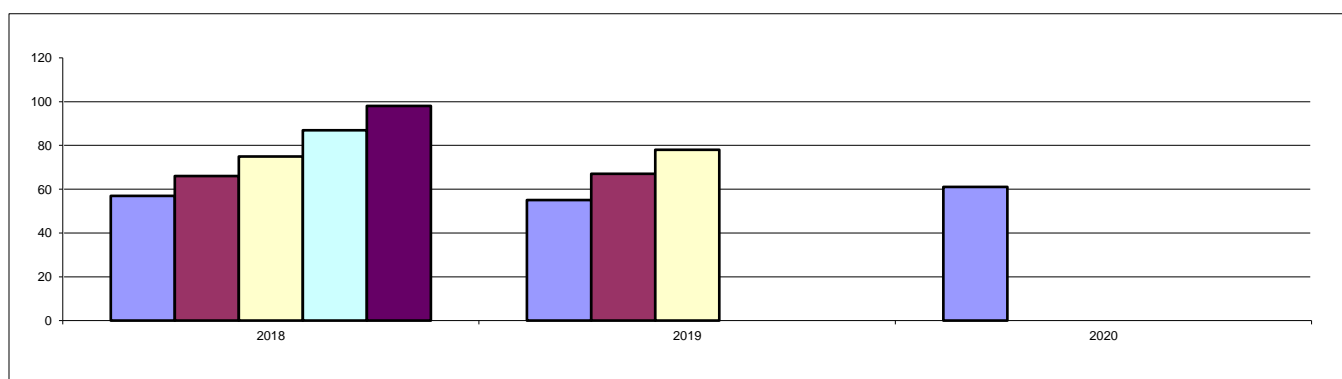

1 c) Bedarfsdeckung an Kindergartenplätzen (Rechtsanspruch)

Kigaplätze	Bedarf 4,5 Jahrgänge	Fehlbedarf 4,5 Jahrgänge
100	87	0

2. Weitere Betreuungsangebote

Angebot	Kinderkrippe	Ganztagesplätze	Kinderhort	Plätze f. 2-3jähr.
Altersgruppe	0-3 Jahre	3-6 Jahre	6 - 14 Jahre	2-3 Jahre
Plätze	0	45	0	24

Ortsgemeinde Dackenheim

Einwohner: 448

Neubaugelände: Ja (ca. 11 WE, "Kirchheimer Straße", 2019)

1. Bedarf an Kindergartenplätzen

1 a) Geburtsstatistik

Geb.-Jahr	12/13	13/14	14/15	15/16	16/17
Alter (31.08.18)	5	4	3	2	1
Einschulung	2019	2020	2021	2022	2023
Anzahl d. Kinder	1	3	3	0	4

1 b) Platzbedarf im Kindergarten

Kindergartenplätze	3 Jahrgänge	3,5 Jahrgänge	4 Jahrgänge	4,5 Jahrgänge	5 Jahrgänge
01.08.2018	7	7	7	9	11
01.08.2019	6	8	10		
01.08.2020	7				

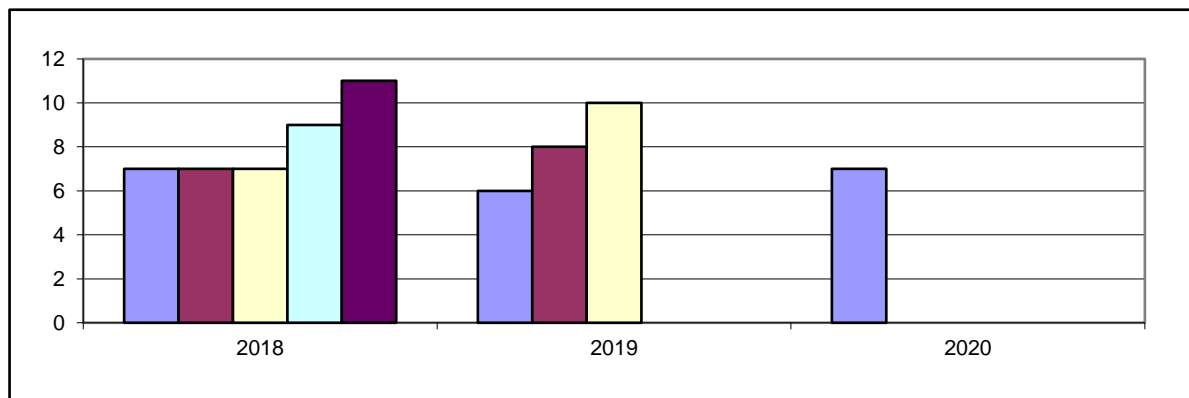

1 c) Bedarfsdeckung an Kindergartenplätzen (Rechtsanspruch)

Kigaplätze	Bedarf 4,5 Jahrgänge	Fehlbedarf 4,5 Jahrgänge
siehe	Weisenheim am Berg	

2. Weitere Betreuungsangebote

Angebot	Kinderkrippe	Ganztagesplätze	Kinderhort	Plätze f. 2-3jähr.
Altersgruppe	0-3 Jahre	3-6 Jahre	6 - 14 Jahre	2-3 Jahre
Plätze	siehe	Weisenheim am Berg		

3. Darstellung der Betreuungsangebote

3.1 Gemeindecindertagesstätte, Im Vogelsang 13, 67273 Weisenheim am Berg

Belegung

Vormittags: 63

Nachmittags: 32

Angebot	Öffnungszeiten	Gen. Plätze	bel. Plätze
Teilzeitplätze	07:30 - 12:30 14:00 - 16:00	55	42
flexibel			
Ganztags	7:30 - 17:00	45	37
Hort	7:30 - 17:00		
Gesamt		100	79
davon Plätze für 2-J.		24	17

3.2 Albert-Schweitzer-Schule Weisenheim/Bg., Neumayer Str. 27, Weisenheim/Bg.

Angebot	Öffnungszeiten		Anzahl der Kinder
Grundschule	7:50 - 12:50		
Betreuende Grundschule	12:00 - 17:00	FR 12:00 - 16:00	40

4. Anmerkungen

Der Bedarf an Kindergartenplätzen ist gedeckt.

Ortsgemeinde Weisenheim am Sand

Einwohner: 4.314

Neubaugelbiete: Ja (ca. 10 WE, Nord, 2020/21)

1. Bedarf an Kindergartenplätzen

1 a) Geburtsstatistik

Geb.-Jahr	12/13	13/14	14/15	15/16	16/17
Alter (31.08.18)	5	4	3	2	1
Einschulung	2019	2020	2021	2022	2023
Anzahl d. Kinder	35	31	33	36	42

1 b) Platzbedarf im Kindergarten

Kindergartenplätze	3 Jahrgänge	3,5 Jahrgänge	4 Jahrgänge	4,5 Jahrgänge	5 Jahrgänge
01.08.2018	99	117	135	156	177
01.08.2019	100	121	142		
01.08.2020	111				

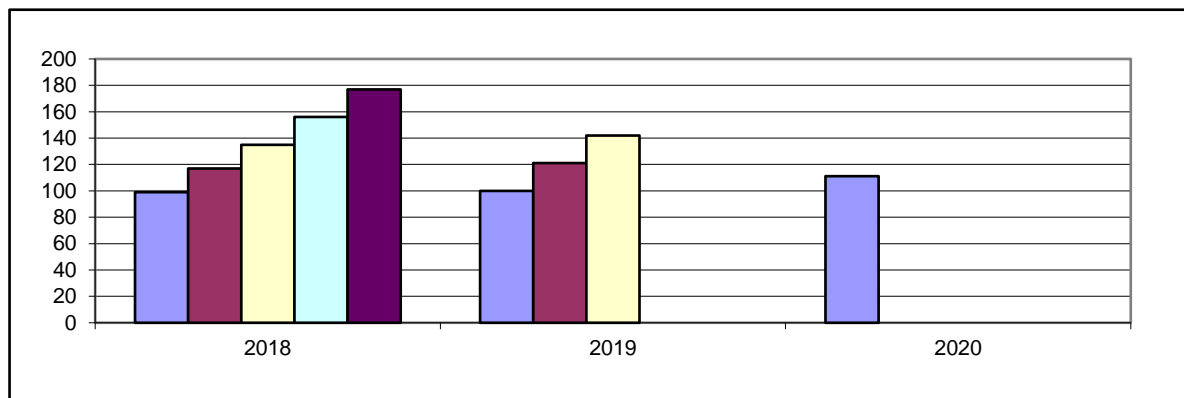

1 c) Bedarfsdeckung an Kindergartenplätzen (Rechtsanspruch)

Kigaplätze	Bedarf 4,5 Jahrgänge	Fehlbedarf 4,5 Jahrgänge
147	156	9

2. Weitere Betreuungsangebote

Angebot	Kinderkrippe	Ganztagesplätze	Kinderhort	Plätze f. 2-3jähr.
Altersgruppe	0-3 Jahre	3-6 Jahre	6 - 14 Jahre	2-3 Jahre
Plätze	0	85	0	34

3. Darstellung der Betreuungsangebote

3.1 Ev. Kindertagesstätte, Pfarrgasse 25, 67256 Weisenheim am Sand

Belegung Vormittags: 66 Nachmittags: 44

Angebot	Öffnungszeiten	Gen. Plätze	bel. Plätze
Teilzeitplätze	7:00 - 12:30 14.30 - 16.15	30	28
Ganztags	7:00 - 16:15	45	38
Gesamt		75	66
davon Plätze für 2-3 jährige		16	15

3.2 Kath. Kindergarten, Bahnhofstraße 48, 67256 Weisenheim am Sand

Belegung Vormittags: 17 Nachmittags: 11

Angebot	Öffnungszeiten	Gen. Plätze	bel. Plätze
Teilzeitplätze	7:30 - 12:00 14:00 - 16:00	7	6
Ganztags	7:30 - 16:00	15	12
Gesamt		22	18
davon Plätze für 2-3 jährige		6	5

3.3 Gemeindecindergarten, An der Bleiche 3, 67256 Weisenheim am Sand

Belegung Vormittags: 35 Nachmittags: 17

Angebot	Öffnungszeiten	Gen. Plätze	bel. Plätze
Teilzeitplätze	7:30 - 12:30 14:00 - 16.00	25	23
Ganztags	7:30 - 16:45	25	23
Gesamt		50	46
davon Plätze für 2-3 jährige		12	11

3.4 Grundschule (Ganztagschule), Westring 24, 67256 Weisenheim am Sand

Angebot	Öffnungszeiten	Anzahl Plätze	
Grundschule	08:00-16:00		
Betreuende Grundschule	Fr 12:00 - 16:00	31	
Ganztagschule	08:00-16:00	100	

4. Anmerkungen

Der Bedarf an Kindergartenplätzen ist nach den statistischen Zahlen um neun Plätze nicht gedeckt. Die tatsächlichen Anmeldezahlen liegen aufgrund des Neubaugebietes noch höher. Ab dem neuen Kindergartenjahr entsteht zur Bedarfsdeckung in der kom. Kindertagesstätte eine provisorische Krippengruppe für Kinder ab zwei Jahren. Da im Neubaugebiet weitere Wohneinheiten entstehen, sind die Kindergartenplätze in den nächsten Jahren nicht mehr ausreichend. Aufgrund dessen finden derzeit Planungsgespräche für einen Anbau an die kom. Kindertagesstätte statt.

Die Plätze für Kinder ab zwei Jahren wurden in der ev. Kita aufgrund der Nachfrage von vier auf sechs erhöht.

Bei Bedarf können auch Kindergartenplätze in anderen Ortsgemeinden der Verbandsgemeinde Freinsheim zur Verfügung gestellt werden.

Darstellung des Bedarfes der VG Leiningerland insgesamt

Einwohner: 32.251

1. Bedarf an Kindergartenplätzen

1 a) Geburtsstatistik

Geb.-Jahr	12/13	13/14	14/15	15/16	16/17
Alter (31.08.18)	5	4	3	2	1
Einschulung	2019	2020	2021	2022	2023
Anzahl d. Kinder	263	248	241	230	234

1 b) Platzbedarf im Kindergarten

Kindergartenplätze	3 Jahrgänge	3,5 Jahrgänge	4 Jahrgänge	4,5 Jahrgänge	5 Jahrgänge
01.08.2018	752	867	982	1099	1216
01.08.2019	719	836	953		
01.08.2020	705				

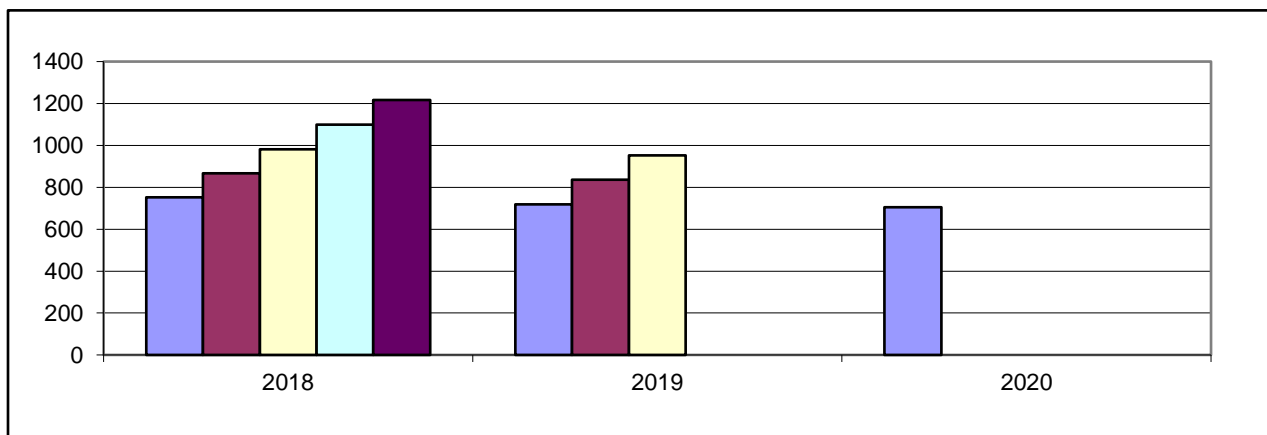

1 c) Bedarfsdeckung an Kindergartenplätzen (Rechtsanspruch)

Kigaplätze	Bedarf 4,5 Jahrgänge	Fehlbedarf 4,5 Jahrgänge*
1103	1099	0

* = Summe der örtlichen Fehlbedarfe

2. Weitere Betreuungsangebote

Angebot	Kinderkrippe	Ganztagesplätze	Kinderhort	Plätze f. 2-3jähr.	Tagespflege
Altersgruppe	0-3 Jahre	3-6 Jahre	6 - 14 Jahre	2-3 Jahre	0-13 Jahre
Plätze	97	718	80	220	37

Ortsgemeinde Altleiningen

Einwohner: 1.757

Neubaugeliete: ja (Keine weiteren Angaben möglich)

1. Bedarf an Kindergartenplätzen

1 a) Geburtsstatistik

Geb.-Jahr	12/13	13/14	14/15	15/16	16/17
Alter (31.08.18)	5	4	3	2	1
Einschulung	2019	2020	2021	2022	2023
Anzahl d. Kinder	17	12	15	9	10

1 b) Platzbedarf im Kindergarten

Kindergartenplätze	3 Jahrgänge	3,5 Jahrgänge	4 Jahrgänge	4,5 Jahrgänge	5 Jahrgänge
01.08.2018	44	49	53	58	63
01.08.2019	36	41	46		
01.08.2020	34				

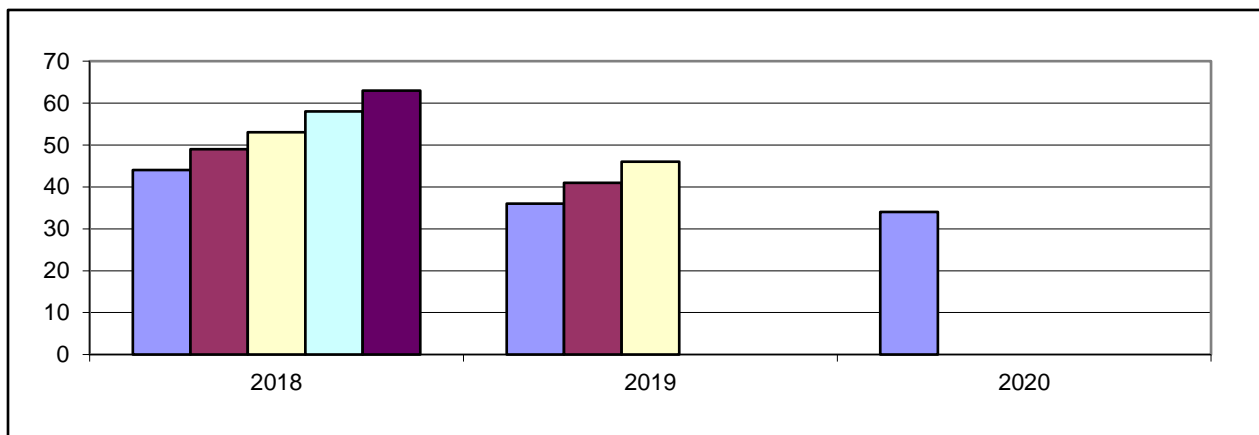

1 c) Bedarfsdeckung an Kindergartenplätzen (Rechtsanspruch)

Kigaplätze	Bedarf 4,5 Jahrgänge	Fehlbedarf 4,5 Jahrgänge
58	58	0

2. Weitere Betreuungsangebote

Angebot	Kinderkrippe	Ganztagesplätze	Kinderhort	Plätze f. 2-3jähr.
Altersgruppe	0-3 Jahre	3-6 Jahre	6 - 14 Jahre	2-3 Jahre
Plätze	7	25	0	6

3. Darstellung der Betreuungsangebote

3.1 Gemeindecindergarten, Hauptstraße 56, Altleiningen

Belegung Vormittags: 39 Nachmittags: 20

Angebot	Öffnungszeiten	Gen. Plätze	bel. Plätze
Teilzeitplätze	07:15 - 12:00 14:00 - 16:00	33	23
flexibel	12:00 - 13:00 16:00 - 16:15		
Ganztagsplätze	7:15 - 16:15	25	25
Krippenplätze	7:15 - 16:15	7	7
Gesamt		65	55
davon 2-3 Jährige		6	5

3.2 Grundschule, Hauptstraße 50, Altleiningen

Angebot	Öffnungszeiten	bel. Plätze
Grundschule	7:50 - 12:50	
Betreuende Grundschule	12:50 - 16:00	22
Hausaufgabenbetreuung	12:50 - 16:00	22

4. Anmerkungen

Der Bedarf an Kindergartenplätzen ist gedeckt. Zur Zeit findet eine Umbaumaßnahme statt, so dass nach Fertigstellung der Maßnahme zehn zusätzliche Ganztagsplätze angeboten werden können.

Ortsgemeinde Bockenheim

Einwohner: 2.252

Neubaugelände: Ja (Ca. 33 WE, Im Brübel, wird derzeit bezogen)

1. Bedarf an Kindergartenplätzen

1 a) Geburtsstatistik

Geb.-Jahr	12/13	13/14	14/15	15/16	16/17
Alter (31.08.18)	5	4	3	2	1
Einschulung	2019	2020	2021	2022	2023
Anzahl d. Kinder	8	18	13	15	21

1 b) Platzbedarf im Kindergarten

Kindergartenplätze	3 Jahrgänge	3,5 Jahrgänge	4 Jahrgänge	4,5 Jahrgänge	5 Jahrgänge
01.08.2018	39	47	54	65	75
01.08.2019	46	57	67		
01.08.2020	49				

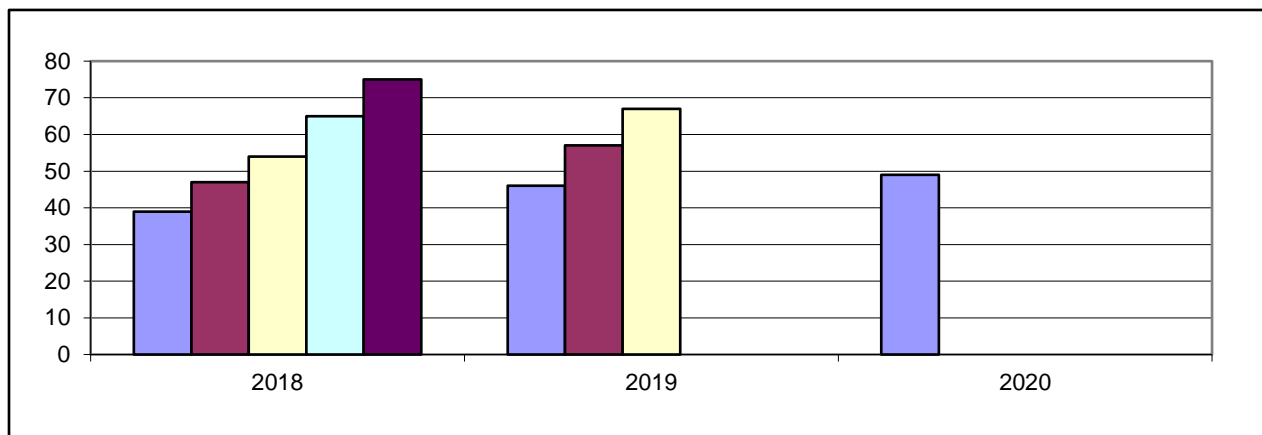

1 c) Bedarfsdeckung an Kindergartenplätzen (Rechtsanspruch)

Kigaplätze	Bedarf 4,5 Jahrgänge	Fehlbedarf 4,5 Jahrgänge
75	65	0

2. Weitere Betreuungsangebote

Angebot	Kinderkrippe	Ganztagesplätze	Kinderhort	Plätze f. 2-3jähr.
Altersgruppe	0-3 Jahre	3-6 Jahre	6 - 14 Jahre	2-3 Jahre
Plätze	0	35	20	18

3. Darstellung der Betreuungsangebote

3.1 Ev. Kindertagesstätte, Jakob-Kautz-Str. 7, Bockenheim

Belegung 58 Nachmittags: 50

Angebot	Öffnungszeiten		Gen. Plätze	bel. Plätze
Teilzeitplätze	8:00-11:30	13:30 - 16:00	40	30
flexibel	7:30 -12:30	16:00 - 16:30		
Ganztagsplätze	7:30 - 16:30		35	35
Krippe	7:30 - 16:30		0	7
Hortplätze	7:30-16:30		20	18
Gesamt			95	90
davon 2-3-Jährige			18	12

3.2 Jakob-Böshenz-Grundschule, Pestalozzistraße 10, Bockenheim

Angebot	Öffnungszeiten	bel. Plätze
Grundschule	7:30 - 16:00	
Betreuende Grundschule	7:30 - 8:00; 12:15-16:00	58

4. Anmerkungen

Aufgrund des Neubaugebietes waren die Kindergartenplätze nach den vorgelegten Anmeldungen, in der ev. Kindertagesstätte in Bockenheim, für das kommende Kindergartenjahr nicht mehr ausreichend. Aufgrund dessen wurde, in der Jugendhilfeausschusssitzung vom 13.03.2018 beschlossen, dass die Hortgruppe in der Kindertagesstätte, zugunsten von Kindergartenplätzen und zusätzlichen Ganztagsplätzen zum neuen Kindergartenjahr 2018/2019 wegfallen wird.

Ortsgemeinde Carlsberg

Einwohner: 3.566

Neubaugelände: ja (ca. 50 WE, Ortsausgang Richtung Altleiningen, 2019)

1. Bedarf an Kindergartenplätzen

1 a) Geburtsstatistik

Geb.-Jahr	12/13	13/14	14/15	15/16	16/17
Alter (31.08.18)	5	4	3	2	1
Einschulung	2019	2020	2021	2022	2023
Anzahl d. Kinder	32	26	21	30	19

1 b) Platzbedarf im Kindergarten

Kindergartenplätze	3 Jahrgänge	3,5 Jahrgänge	4 Jahrgänge	4,5 Jahrgänge	5 Jahrgänge
01.08.2018	79	94	109	119	128
01.08.2019	77	87	96		
01.08.2020	70				

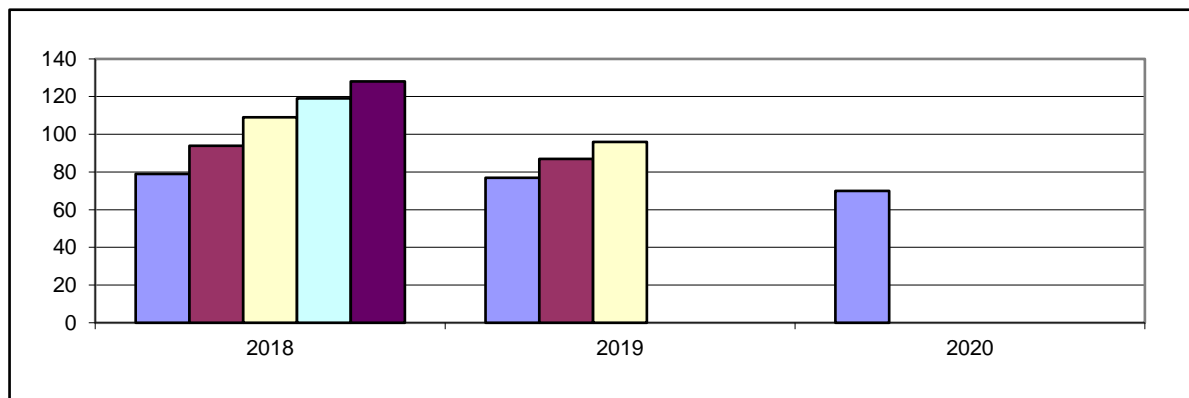

1 c) Bedarfsdeckung an Kindergartenplätzen (Rechtsanspruch)

Kigaplätze	Bedarf 4,5 Jahrgänge	Fehlbedarf 4,5 Jahrgänge
120	119	0

2. Weitere Betreuungsangebote

Angebot	Kinderkrippe	Ganztagesplätze	Kinderhort	Plätze f. 2-3jähr.
Altersgruppe	0-3 Jahre	3-6 Jahre	6 - 14 Jahre	2-3 Jahre
Plätze	7	70	30	24

3. Darstellung der Betreuungsangebote

3.1 Gemeindekindertagesstätte Spatzennest, Friedhofstraße 1, Carlsberg

Belegung 64 Nachmittags: 60

Angebot	Öffnungszeiten		Gen. Plätze	bel. Plätze
Teilzeitplätze	8:00 - 12:00	14:00 - 16:00	25	24
flexibel	7:00 - 13:00			
Ganztags	7:00 - 16:30		45	38
Krippe	7:00 - 16:30		7	6
Hort	12:00 - 16:30		10	10
Gesamt			87	78
davon 2-3 Jährige			12	7

3.2 Gemeindekindertagesstätte Kinderkiste, Friedhofstraße 4, Carlsberg

Belegung Vormittags: 35 Nachmittags: 30

Angebot	Öffnungszeiten		Gen. Plätze	bel. Plätze
Teilzeitplätze	8:00 - 12:00	14:00 - 16:00	27	18
flexibel	7:30 - 12:30	16:00 - 16:30		
Ganztags	7:30 - 16:30		25	19
Hort	7:30 - 16:30		20	9
Gesamt			72	46
davon 2-3 Jährige			12	9

3.3 Grundschule, Lindenstraße 45, Carlsberg

Angebot	Öffnungszeiten	bel. Plätze
Grundschule	7:45 - 12:45	
Betreuende Grundschule	11:45 - 12:45	53
Hausaufgabenbetreuung	12:45 - 16:00	53

4. Anmerkungen

Der Bedarf an Kindergartenplätzen ist gedeckt.

Durch die Umwandlung der großen altersgemischten Gruppe in eine Hortgruppe konnten wieder zehn Hortplätze mehr geschaffen werden.

Ortsgemeinde Dirmstein

Einwohner: 3.119

Neubaugeliete: Ja (Ca. 55 WE, Nachtgärten, ehem. Gärtnerei Schwaab, wird bezogen)

1. Bedarf an Kindergartenplätzen

1 a) Geburtsstatistik

Geb.-Jahr	12/13	13/14	14/15	15/16	16/17
Alter (31.08.18)	5	4	3	2	1
Einschulung	2019	2020	2021	2022	2023
Anzahl d. Kinder	28	27	21	21	16

1 b) Platzbedarf im Kindergarten

Kindergartenplätze	3 Jahrgänge	3,5 Jahrgänge	4 Jahrgänge	4,5 Jahrgänge	5 Jahrgänge
01.08.2018	76	87	97	105	113
01.08.2019	69	77	85		
01.08.2020	58				

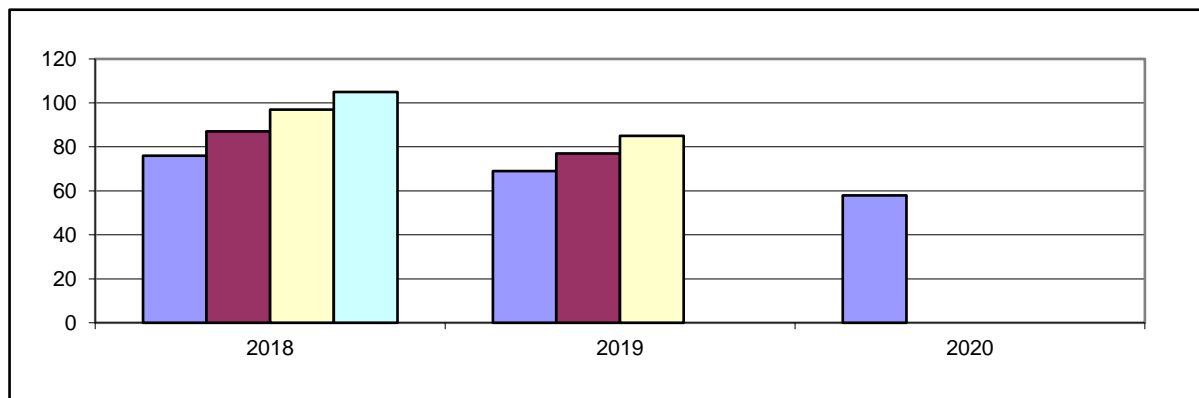

1 c) Bedarfsdeckung an Kindergartenplätzen (Rechtsanspruch)

Kigaplätze	Bedarf 4,5 Jahrgänge	Fehlbedarf 4,5 Jahrgänge
100	105	5

2. Weitere Betreuungsangebote

Angebot	Kinderkrippe	Ganztagesplätze	Kinderhort	Plätze f. 2-3jähr.
Altersgruppe	0-3 Jahre	3-6 Jahre	6 - 14 Jahre	2-3 Jahre
Plätze	10	64	0	24

3. Darstellung der Betreuungsangebote

3.1 Gemeindecindergarten, Am Affenstein 2, Dirmstein

Belegung Vormittags: 53 Nachmittags: 44

Angebot	Öffnungszeiten	Gen. Plätze	bel. Plätze
Teilzeitplätze	7:30 - 12:00 14:00 - 16:30	20	28
flexibel	7:30 - 12:30;		
Ganztagsplätze	7:30 - 16:30	30	27
Krippe	7:30 - 16:30	10	9
Gesamt		60	55
davon 2-3jährige		12	9

3.2 Kath. Kindergarten, Hauptstraße 6, Dirmstein

Belegung Vormittags: 19 Nachmittags: 10

Angebot	Öffnungszeiten	Gen. Plätze	bel. Plätze
Teilzeitplätze	7:30 - 12:30 14:30 - 16:30	16	18
flexibel			
Ganztagsplätze	7:30 - 16:30	34	26
Gesamt		50	44
davon 2-3jährige		12	12

3.3 Grundschule Dirmstein, Bahnhofstraße 7, Dirmstein

Angebot	Öffnungszeiten	bel. Plätze
Betreuende Grundschule	7:40 - 16:00	45
Ganztagschule	12:00 - 16:00	113

4. Anmerkungen

Der Bedarf an Kindergartenplätzen ist trotz einer provisorischen Gruppe mit zehn Kindern knapp nicht gedeckt. Da der Überhang schon seit Jahren besteht, wird derzeit eine zusätzliche Gruppe in der kommunalen Kindertagesstätte angebaut, um auf Dauer den Bedarf decken zu können.

Ortsgemeinde Ebertsheim

Einwohner: 1.285

Neubaugelände: Ja (Ca. 8 WE, An der Königswiese, 2018)

1. Bedarf an Kindergartenplätzen

1 a) Geburtsstatistik

Geb.-Jahr	12/13	13/14	14/15	15/16	16/17
Alter (31.08.18)	5	4	3	2	1
Einschulung	2019	2020	2021	2022	2023
Anzahl d. Kinder	8	7	10	11	5

1 b) Platzbedarf im Kindergarten

Kindergartenplätze	3 Jahrgänge	3,5 Jahrgänge	4 Jahrgänge	4,5 Jahrgänge	5 Jahrgänge
01.08.2018	25	31	36	39	41
01.08.2019	28	31	33		
01.08.2020	26				

1 c) Platzbedarf im Kindergarten (mit Mertesheim)

Kindergartenplätze	3 Jahrgänge	3,5 Jahrgänge	4 Jahrgänge	4,5 Jahrgänge	5 Jahrgänge
01.08.2018	34	42	49	56	61
01.08.2019	39	46	51		
01.08.2020	42				

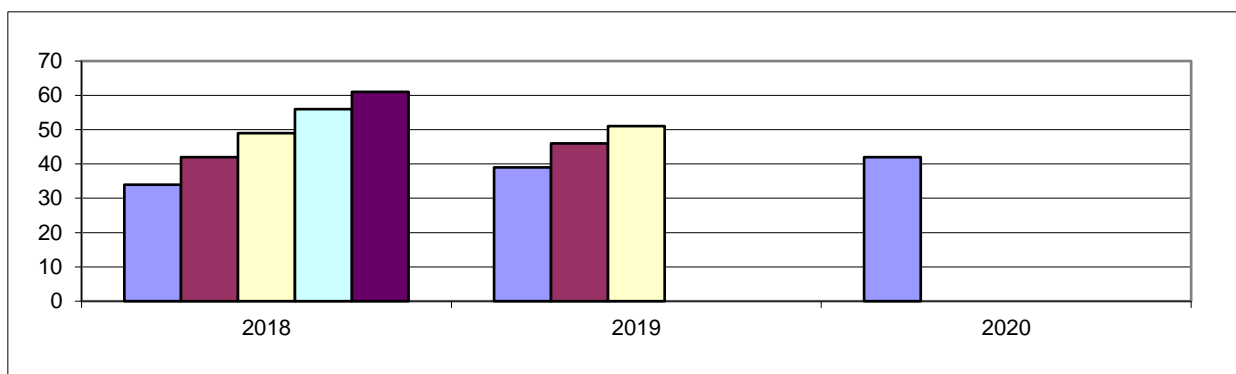

1 d) Bedarfsdeckung an Kindergartenplätzen (Rechtsanspruch)

Kigaplätze	Bedarf 4,5 Jahrgänge	Fehlbedarf 4,5 Jahrgänge
58	56	0

2. Weitere Betreuungsangebote

Angebot	Kinderkrippe	Ganztagesplätze	Kinderhort	Plätze f. 2-3jäh.
Altersgruppe	0-3 Jahre	3-6 Jahre	6 - 14 Jahre	2-3 Jahre
Plätze	7	40	0	12

Ortsgemeinde Mertenheim

Einwohner: 433
 Neubaugebiete: nein

1. Bedarf an Kindergartenplätzen

1 a) Geburtsstatistik

Geb.-Jahr	12/13	13/14	14/15	15/16	16/17
Alter (31.08.18)	5	4	3	2	1
Einschulung	2019	2020	2021	2022	2023
Anzahl d. Kinder	2	2	5	4	7

1 b) Platzbedarf im Kindergarten

Kindergartenplätze	3 Jahrgänge	3,5 Jahrgänge	4 Jahrgänge	4,5 Jahrgänge	5 Jahrgänge
01.08.2018	9	11	13	17	20
01.08.2019	11	15	18		
01.08.2020	16				

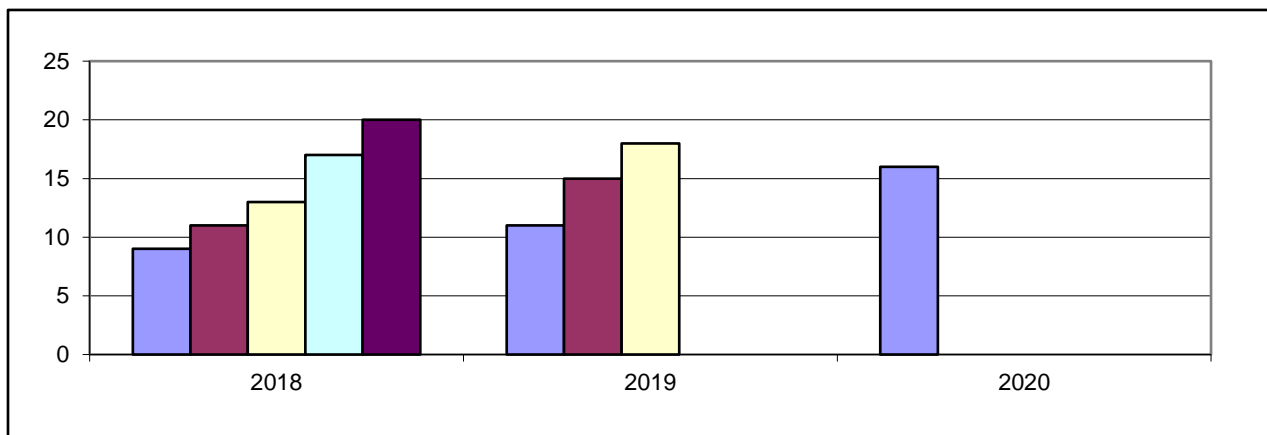

1 c) Bedarfsdeckung an Kindergartenplätzen (Rechtsanspruch)

Kigaplätze	Bedarf 4,5 Jahrgänge	Fehlbedarf 4,5 Jahrgänge
siehe	Ebertsheim	

2. Weitere Betreuungsangebote

Angebot	Kinderkrippe	Ganztagesplätze	Kinderhort	Plätze f. 2-3jähr.
Altersgruppe	0-3 Jahre	3-6 Jahre	6 - 14 Jahre	2-3 Jahre
Plätze	siehe	Ebertsheim		

3. Darstellung der Betreuungsangebote

3.1 Gemeindecindergarten, Neugasse 33, Ebertsheim

Belegung

Vormittags: 50

Nachmittags: 35

Angebot	Öffnungszeiten		Gen. Plätze	bel. Plätze
Teilzeitplätze	8:00 - 12:00	13:30 - 16:00	18	19
flexibel	7:00 - 12:30			
Ganztagsplätze	7:00 - 16:00		40	34
Krippe	7:00 - 16:00		7	2
Gesamt			65	55
davon 2-3jährige			12	12

3.2 Grundschule Ebertsheim, Lautersheimer Straße 4, Ebertsheim

Angebot	Öffnungszeiten	bel. Plätze
Grundschule	7:45 - 12:55	
betreuende Grundschule	11:45 - 16:00	53

4. Anmerkungen

Der Bedarf an Kindergartenplätzen ist gedeckt. Aufgrund der vorliegenden Anmeldezahlen können jedoch im nächsten Kindergartenjahr 2018/2019 keine Kinder mehr unter zwei Jahren in der Kindertagesstätte aufgenommen werden.

Ortsgemeinde Gerolsheim

Einwohner: 1.815

Neubaugelände: Nein

1. Bedarf an Kindergartenplätzen

1 a) Geburtsstatistik

Geb.-Jahr	12/13	13/14	14/15	15/16	16/17
Alter (31.08.18)	5	4	3	2	1
Einschulung	2019	2020	2021	2022	2023
Anzahl d. Kinder	21	14	14	19	12

1 b) Platzbedarf im Kindergarten

Kindergartenplätze	3 Jahrgänge	3,5 Jahrgänge	4 Jahrgänge	4,5 Jahrgänge	5 Jahrgänge
01.08.2018	49	59	68	74	80
01.08.2019	47	53	59		
01.08.2020	45				

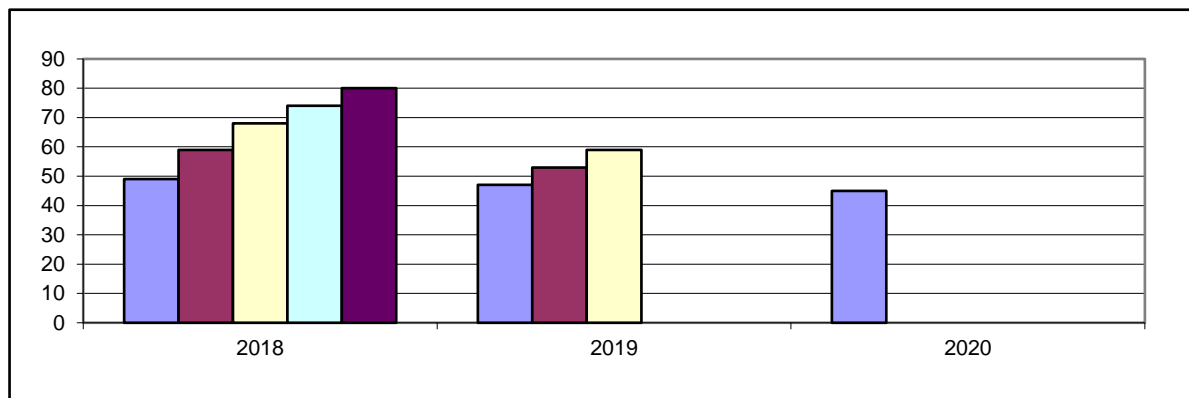

1 c) Bedarfsdeckung an Kindergartenplätzen (Rechtsanspruch)

Kigaplätze	Bedarf 4,5 Jahrgänge	Fehlbedarf 4,5 Jahrgänge
72	74	2

2. Weitere Betreuungsangebote

Angebot	Kinderkrippe	Ganztagesplätze	Kinderhort	Plätze f. 2-3jähr.
Altersgruppe	0-3 Jahre	3-6 Jahre	6 - 14 Jahre	2-3 Jahre
Plätze	0	44	0	18

3. Darstellung der Betreuungsangebote

3.1 Gemeindecindergarten, Kirchenstraße 4, Gerolsheim

Belegung

Vormittags: 60

Nachmittags: 35

Angebot	Öffnungszeiten		Gen. Plätze	bel. Plätze
Teilzeitplätze	8:00 - 12:00	16:30/16:00	28	26
flexibel	7:30 - 12:00			
Ganztags	7:30 - 16:30/Fr 16:00		44	37
Gesamt			72	63
davon Plätze für 2-J.			18	14

3.2 Grundschule Gerolsheim-Laumersheim, Kirchenstraße, Gerolsheim

Angebot	Öffnungszeiten	bel. Plätze
Grundschule	7:45 - 11:55	
Betreuende Grundschule	11:50 - 14:00	51

4. Anmerkungen

Es besteht ein Fehlbedarf von zwei Plätzen. Dieser kann bei Bedarf durch die Öffnung der reduzierten Gruppe von 22 auf 25 Plätze behoben werden.

Ortsgemeinde Hettenleidelheim

Einwohner: 3.169

Neubaugelände: ja (Schulwiesengraben; Erschließung derzeit nicht absehbar)

1. Bedarf an Kindergartenplätzen

1 a) Geburtsstatistik

Geb.-Jahr	12/13	13/14	14/15	15/16	16/17
Alter (31.08.18)	5	4	3	2	1
Einschulung	2019	2020	2021	2022	2023
Anzahl d. Kinder	27	25	19	21	25

1 b) Platzbedarf im Kindergarten

Kindergartenplätze	3 Jahrgänge	3,5 Jahrgänge	4 Jahrgänge	4,5 Jahrgänge	5 Jahrgänge
01.08.2018	71	82	92	105	117
01.08.2019	65	78	90		
01.08.2020	65				

1 c) Platzbedarf im Kindergarten insgesamt (mit Tiefenthal)

Kindergartenplätze	3 Jahrgänge	3,5 Jahrgänge	4 Jahrgänge	4,5 Jahrgänge	5 Jahrgänge
01.08.2018	98	115	130	148	164
01.08.2019	97	115	131		
01.08.2020	96				

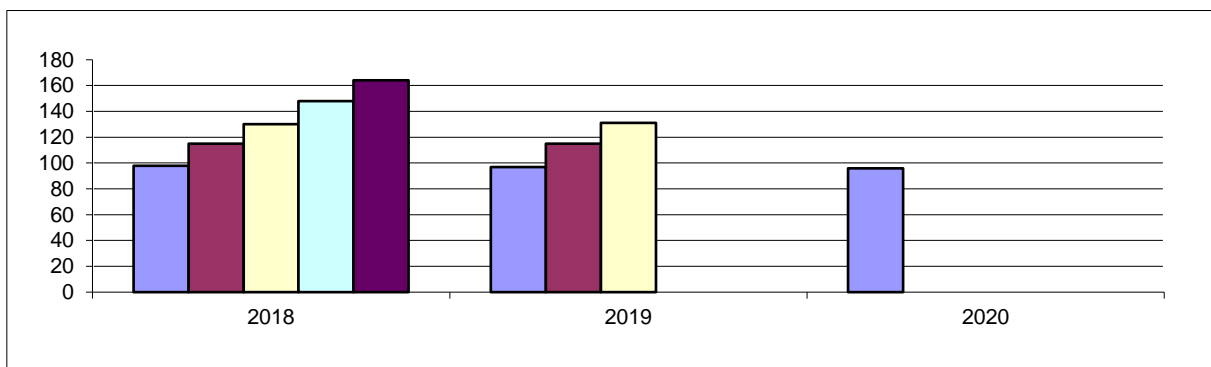

1 d) Bedarfsdeckung an Kindergartenplätzen (Rechtsanspruch)

Kigaplätze	Bedarf 4,5 Jahrgänge	Fehlbedarf 4,5 Jahrgänge
136	148	0

2. Weitere Betreuungsangebote

Angebot	Kinderkrippe	Ganztagesplätze	Kinderhort	Plätze f. 2-3jähr.
Altersgruppe	0-3 Jahre	3-6 Jahre	6 - 14 Jahre	2-3 Jahre
Plätze	21	116	30	24

Ortsgemeinde Tiefenthal

Einwohner: 913

Neubaugebiete: ja (Ca. 70 WE, Ortsausgang Richtung Neuleiningen, wird bezogen)

1. Bedarf an Kindergartenplätzen

1 a) Geburtsstatistik

Geb.-Jahr	12/13	13/14	14/15	15/16	16/17
Alter (31.08.18)	5	4	3	2	1
Einschulung	2019	2020	2021	2022	2023
Anzahl d. Kinder	6	10	11	11	9

1 b) Platzbedarf im Kindergarten

Kindergartenplätze	3 Jahrgänge	3,5 Jahrgänge	4 Jahrgänge	4,5 Jahrgänge	5 Jahrgänge
01.08.2018	27	33	38	43	47
01.08.2019	32	37	41		
01.08.2020	31				

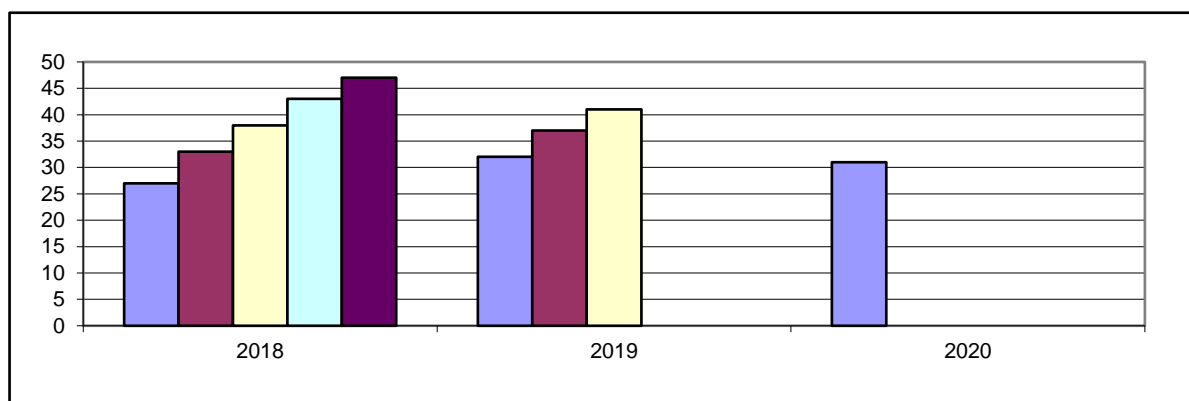

1 c) Bedarfsdeckung an Kindergartenplätzen (Rechtsanspruch)

Kigaplätze	Bedarf 4,5 Jahrgänge	Fehlbedarf 4,5 Jahrgänge
Siehe	Hettenleidelheim	

2. Weitere Betreuungsangebote

Angebot	Kinderkrippe	Ganztagesplätze	Kinderhort	Plätze f. 2-3jähr.
Altersgruppe	0-3 Jahre	3-6 Jahre	6 - 14 Jahre	2-3 Jahre
Plätze	siehe	Hettenleidelheim		

3. Darstellung der Betreuungsangebote

3.1 Gemeindecindertagesstätte, Peter-Schwalb-Str. 6, Hettenleidelheim

Belegung Vormittags: 20 Nachmittags: 18

Angebot	Öffnungszeiten	Gen. Plätze	bel. Plätze
Teilzeitplätze	07:00 16:00	0	4
flexibel			
Ganztags	7:00 - 17:00	16	17
Krippe	7:00 - 17:00	14	3
Gesamt		30	24

3.2 Gemeindecindertagesstätte, Peter-Schwalb-Straße 4, Hettenleidelheim

Belegung Vormittags: 50 Nachmittags: 50

Angebot	Öffnungszeiten	Gen. Plätze	bel. Plätze
Teilzeitplätze	7:30 - 12:00 14:00 - 16:00	26	21
flexibel	7:30- 12:30 13:30 - 17:00		
Ganztags	7:00 - 17:00	36	31
Hort	7:00 - 17:00	30	25
Gesamt		92	77
davon für 2-3 Jähr.		12	5

3.3 Gemeindecindertagesstätte, Turnhallenstraße 71, Hettenleidelheim

Belegung Vormittags: 53 Nachmittags: 40

Angebot	Öffnungszeiten	Gen. Plätze	bel. Plätze
Teilzeitplätze	7:00 - 12:00 14:00 - 17:00	2	15
flexibel	12:00 - 12:30		
Ganztagsplätze	7:00 - 17:00	56	42
Krippe	7:00 - 17:00	7	7
Gesamt		65	64
davon für 2-3 Jähr.		12	6

3.4 Grundschule, Hauptstraße 27, Hettenleidelheim

Angebot	Öffnungszeiten	bel. Plätze
Grundschule	07:50 - 16:00	
Betreuende Grundschule	12.00 - 13:00	18
Ganztagschule	07:50 - 16:00	50

4. Anmerkungen

Der Bedarf an Kindergatenplätze ist gedeckt.

Ortsgemeinde Kindenheim

Einwohner: 1.074

Neubaugelände: Ja (derzeit keine weiteren Angaben möglich)

1. Bedarf an Kindergartenplätzen

1 a) Geburtsstatistik

Geb.-Jahr	12/13	13/14	14/15	15/16	16/17
Alter (31.08.18)	5	4	3	2	1
Einschulung	2019	2020	2021	2022	2023
Anzahl d. Kinder	13	12	6	10	8

1 b) Platzbedarf im Kindergarten

Kindergartenplätze	3 Jahrgänge	3,5 Jahrgänge	4 Jahrgänge	4,5 Jahrgänge	5 Jahrgänge
01.08.2018	31	36	41	45	49
01.08.2019	28	32	36		
01.08.2020	24				

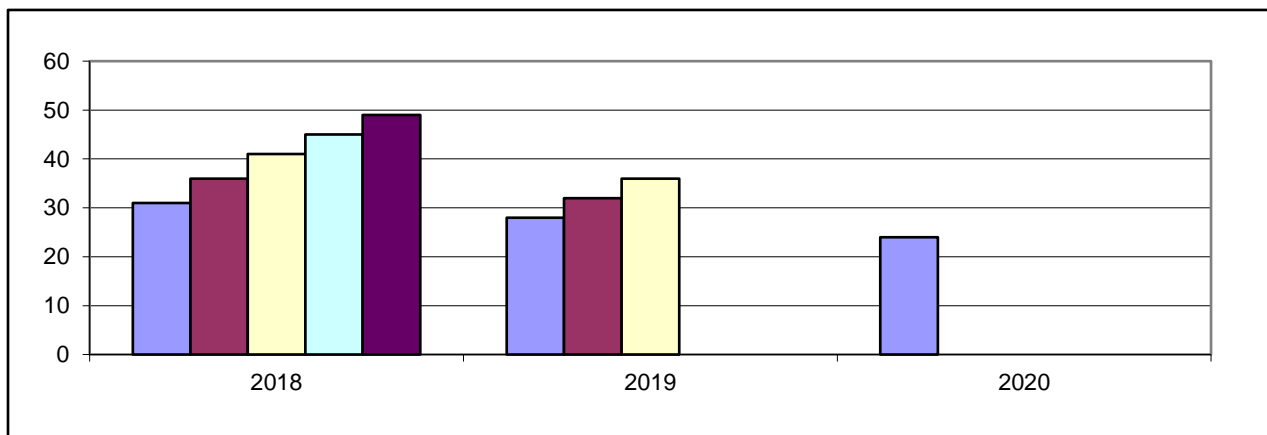

1 c) Bedarfsdeckung an Kindergartenplätzen (Rechtsanspruch)

Kigaplätze	Bedarf 4,5 Jahrgänge	Fehlbedarf 4,5 Jahrgänge
50	45	0

2. Weitere Betreuungsangebote

Angebot	Kinderkrippe	Ganztagesplätze	Kinderhort	Plätze f. 2-3jäh.
Altersgruppe	0-3 Jahre	3-6 Jahre	6 - 14 Jahre	2-3 Jahre
Plätze	0	34	0	12

3. Darstellung der Betreuungsangebote

3.1 Gemeindecindergarten, Andingstraße 5 a, Kindenheim

Belegung

Vormittags: 44

Nachmittags: 28

Angebot	Öffnungszeiten	Gen. Plätze	bel. Plätze
Teilzeitplätze	8:00 - 11:30 13:30 - 16:00	16	15
flexibel	11:30 - 12:30		
Ganztagsplätze	7:15 - 16:00	34	31
Gesamt		50	46
Plätze f. 2jährige		12	6

3.2 Zuordnung zur Grundschule Bockenheim

4. Anmerkungen

Der Bedarf an Kindergartenplätzen ist gedeckt.

Ortsgemeinde Kirchheim

Einwohner: 2.006

Neubaugelände: nein

1. Bedarf an Kindergartenplätzen

1 a) Geburtsstatistik

Geb.-Jahr	12/13	13/14	14/15	15/16	16/17
Alter (31.08.18)	5	4	3	2	1
Einschulung	2019	2020	2021	2022	2023
Anzahl d. Kinder	24	14	29	15	15

1 b) Platzbedarf im Kindergarten (nur Kirchheim)

Kindergartenplätze	3 Jahrgänge	3,5 Jahrgänge	4 Jahrgänge	4,5 Jahrgänge	5 Jahrgänge
01.08.2018	67	75	82	90	97
01.08.2019	58	66	73		
01.08.2020	59				

1 c) Platzbedarf im Kindergarten (Kirchheim und Bissersheim)

Kindergartenplätze	3 Jahrgänge	3,5 Jahrgänge	4 Jahrgänge	4,5 Jahrgänge	5 Jahrgänge
01.08.2018	77	88	97	107	115
01.08.2019	70	80	88		
01.08.2020	71				

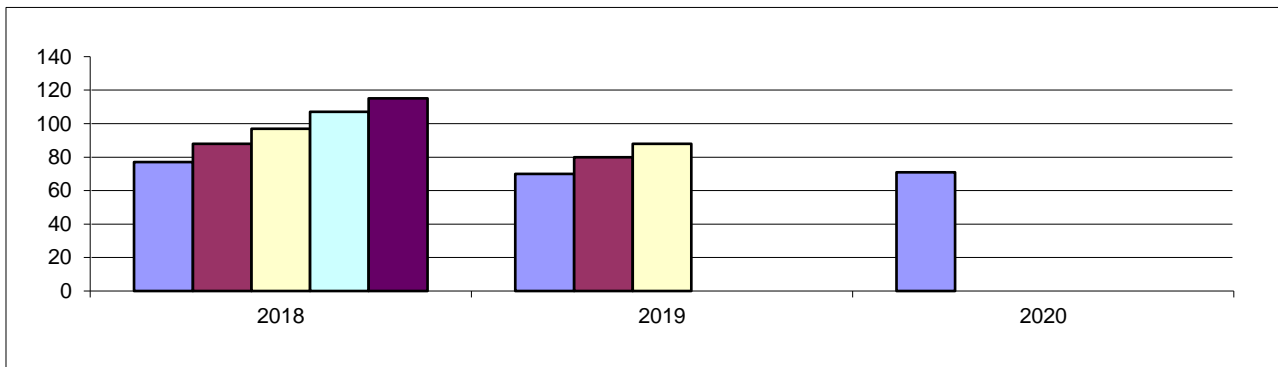

1 c) Bedarfsdeckung an Kindergartenplätzen (Rechtsanspruch)

Kigaplätze	Bedarf 4,5 Jahrgänge	Fehlbedarf 4,5 Jahrgänge
100	107	7

2. Weitere Betreuungsangebote

Angebot	Kinderkrippe	Ganztagesplätze	Kinderhort	Plätze f. 2-3jähr.
Altersgruppe	0-3 Jahre	3-6 Jahre	6 - 14 Jahre	2-3 Jahre
Plätze	10	60	0	20

Ortsgemeinde Bissersheim

Einwohner: 458

Neubaugebiete: Ja (ca. 5 WE, Auf dem Hübel, wird derzeit bezogen)

1. Bedarf an Kindergartenplätzen

1 a) Geburtsstatistik

Geb.-Jahr	12/13	13/14	14/15	15/16	16/17
Alter (31.08.18)	5	4	3	2	1
Einschulung	2019	2020	2021	2022	2023
Anzahl d. Kinder	3	3	4	5	3

1 b) Platzbedarf im Kindergarten

Kindergartenplätze	3 Jahrgänge	3,5 Jahrgänge	4 Jahrgänge	4,5 Jahrgänge	5 Jahrgänge
01.08.2018	10	13	15	17	18
01.08.2019	12	14	15		
01.08.2020	12				

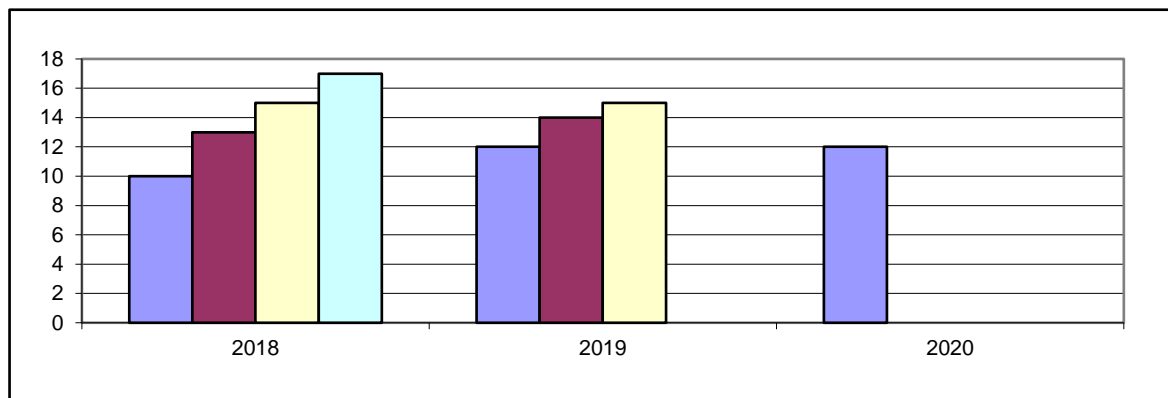

1 c) Bedarfsdeckung an Kindergartenplätzen (Rechtsanspruch)

Kigaplätze	Bedarf 4,5 Jahrgänge	Fehlbedarf 4,5 Jahrgänge
siehe	Kirchheim	

2. Weitere Betreuungsangebote

Angebot	Kinderkrippe	Ganztagesplätze	Kinderhort	Plätze f. 2-3jähr.
Altersgruppe	0-3 Jahre	3-6 Jahre	6 - 14 Jahre	2-3 Jahre
Plätze	siehe	Kirchheim		

3. Betreuungsangebot

3.1 Gemeindecindergarten, Im Kiesling 7, Kirchheim

Belegung Vormittags: 21 Nachmittags: 10

Angebot	Öffnungszeiten	Gen. Plätze	bel. Plätze
Teilzeitplätze	8:00 - 12:00 13:30 - 16:00	45	41
flexibel	7:15 - 12:30		
Ganztagsplätze	7:15 - 17:00	55	51
Gesamt		100	92
davon 2-3jährige		24	21

3.2 Grundschule Kirchheim, Kleinkarlbacher Straße 2, Kirchheim

Angebot	Öffnungszeiten	bel. Plätze
Grundschule	7:40 - 12:40	
Betreuende Grundschule	11:50 - 16:00	54

4. Anmerkungen

Der Bedarf an Kindergartenplätzen wird durch den Anbau an die Kindertagesstätte dauerhaft strukturell gedeckt. Nach Fertigstellung der Baumaßnahme (voraussichtlich 01.08.2018) wird die provisorische Krippengruppe mit zehn Kindern ab zwei Jahren, in eine kleine altersgemischte Gruppe mit 15 Kinder im Alter von 0-6 Jahren, umgewandelt. Dadurch entstehen fünf weitere Plätze.

Ortsgemeinde Laumersheim

Einwohner: 942

Neubaugelände: Ja (Ca. 20 WE, " Hornungsfleck", 2020)

1. Bedarf an Kindergartenplätzen

1 a) Geburtsstatistik

Geb.-Jahr	12/13	13/14	14/15	15/16	16/17
Alter (31.08.18)	5	4	3	2	1
Einschulung	2019	2020	2021	2022	2023
Anzahl d. Kinder	5	21	2	6	13

1 b) Platzbedarf im Kindergarten

Kindergartenplätze	3 Jahrgänge	3,5 Jahrgänge	4 Jahrgänge	4,5 Jahrgänge	5 Jahrgänge
01.08.2018	28	31	34	41	47
01.08.2019	29	36	42		
01.08.2020	21				

1 c) Platzbedarf im Kindergarten mit Großkarlbach)

Kindergartenplätze	3 Jahrgänge	3,5 Jahrgänge	4 Jahrgänge	4,5 Jahrgänge	5 Jahrgänge
01.08.2018	52	62	72	86	99
01.08.2019	57	71	84		
01.08.2020	57				

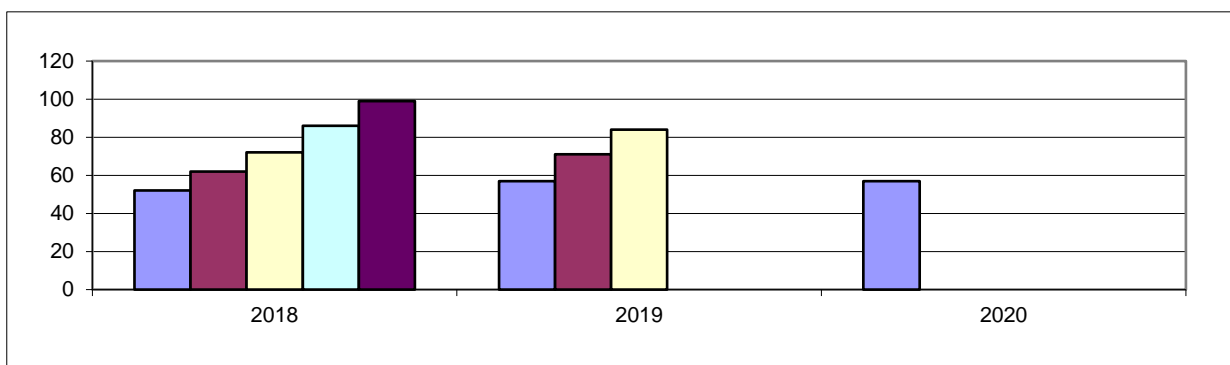

1 d) Bedarfsdeckung an Kindergartenplätzen (Rechtsanspruch)

Kigaplätze	Bedarf 4,5 Jahrgänge	Fehlbedarf 4,5 Jahrgänge
83	86	3

2. Weitere Betreuungsangebote

Angebot	Kinderkrippe	Ganztagesplätze	Kinderhort	Plätze f. 2-3jähr.
Altersgruppe	0-3 Jahre	3-6 Jahre	6 - 14 Jahre	2-3 Jahre
Plätze	7	65	0	16

Ortsgemeinde Großkarlbach

Einwohner: 1.221

Neubaugebiete: Ja (Ca. 15 WE, Marktberg, 2020)

1. Bedarf an Kindergartenplätzen

1 a) Geburtsstatistik

Geb.-Jahr	12/13	13/14	14/15	15/16	16/17
Alter (31.08.18)	5	4	3	2	1
Einschulung	2019	2020	2021	2022	2023
Anzahl d. Kinder	10	6	8	14	14

1 b) Platzbedarf im Kindergarten

Kindergartenplätze	3 Jahrgänge	3,5 Jahrgänge	4 Jahrgänge	4,5 Jahrgänge	5 Jahrgänge
01.08.2018	24	31	38	45	52
01.08.2019	28	35	42		
01.08.2020	36				

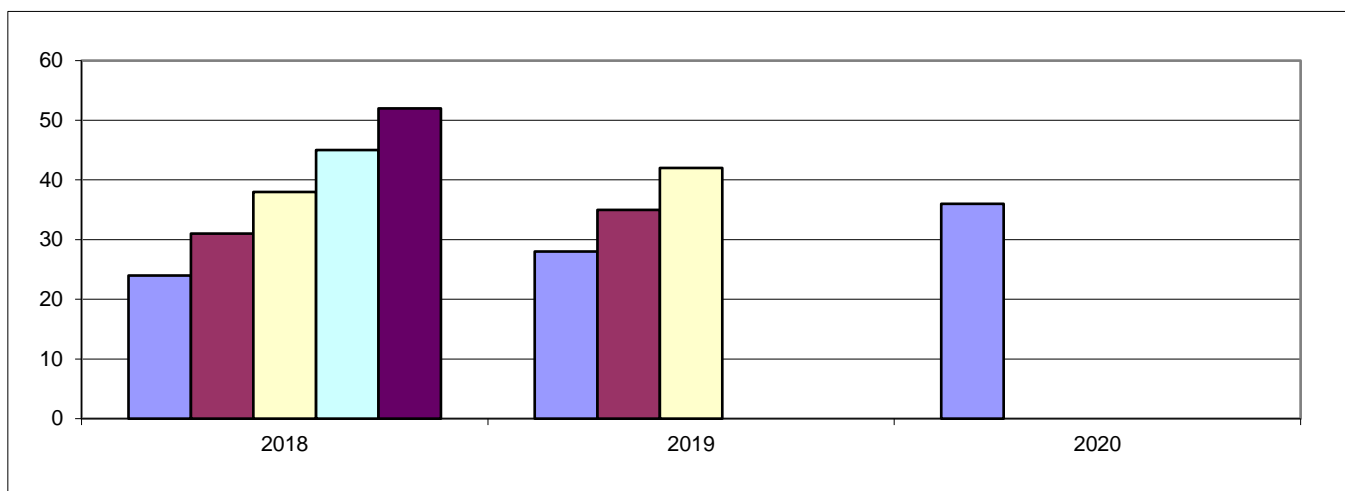

1 c) Bedarfsdeckung an Kindergartenplätzen (Rechtsanspruch)

Kigaplätze	Bedarf 4,5 Jahrgänge	Fehlbedarf 4,5 Jahrgänge
siehe	Laumersheim	

2. Weitere Betreuungsangebote

	Tagesbetreuung	Ganztagesplätze	Tagesbetreuung
	0-3 Jahre	3-6 Jahre	6 - 14 Jahre
Angebot an Plätzen	siehe	Laumersheim	

3. Darstellung der Betreuungsangebote

3.1 Zweckverbandskindergarten, Schulstraße 6 a, Laumersheim

Belegung

Vormittags: 58

Nachmittags: 43

Angebot	Öffnungszeiten		Gen. Plätze	bel. Plätze
Teilzeitplätze	7:30 - 12:00	13:45 - 16:00	18	15
Ganztags	7:15 - 16:30		65	51
Krippe	7:15 - 16:30		7	7
Gesamt			90	66
Plätze f. 2jährige			18	6

3.2 Grundschule Laumersheim, Schulstraße 6, Laumersheim

Angebot	Öffnungszeiten	bel. Plätze
Grundschule	7:45 - 12:50	
Betreuende Grundschule	11:50 - 14:00	51

4. Anmerkungen

Der Bedarf an Plätzen ist mit den Krippenplätzen, die auch für zweijährige Kinder belegt werden können,

Ortsgemeinde Neuleiningen

Einwohner: 836
 Neubaugebiete: Nein

1. Bedarf an Kindergartenplätzen

1 a) Geburtsstatistik

Geb.-Jahr	12/13	13/14	14/15	15/16	16/17
Alter (31.08.18)	5	4	3	2	1
Einschulung	2019	2020	2021	2022	2023
Anzahl d. Kinder	4	5	12	5	5

1 b) Platzbedarf im Kindergarten

Kindergartenplätze	3 Jahrgänge	3,5 Jahrgänge	4 Jahrgänge	4,5 Jahrgänge	5 Jahrgänge
01.08.2018	21	24	26	29	31
01.08.2019	22	25	27		
01.08.2020	22				

1 c) Platzbedarf im Kindergarten (mit Battenberg und Kleinkarlbach)

Kindergartenplätze	3 Jahrgänge	3,5 Jahrgänge	4 Jahrgänge	4,5 Jahrgänge	5 Jahrgänge
01.08.2018	38	44	47	56	62
01.08.2019	37	46	52		
01.08.2020	42				

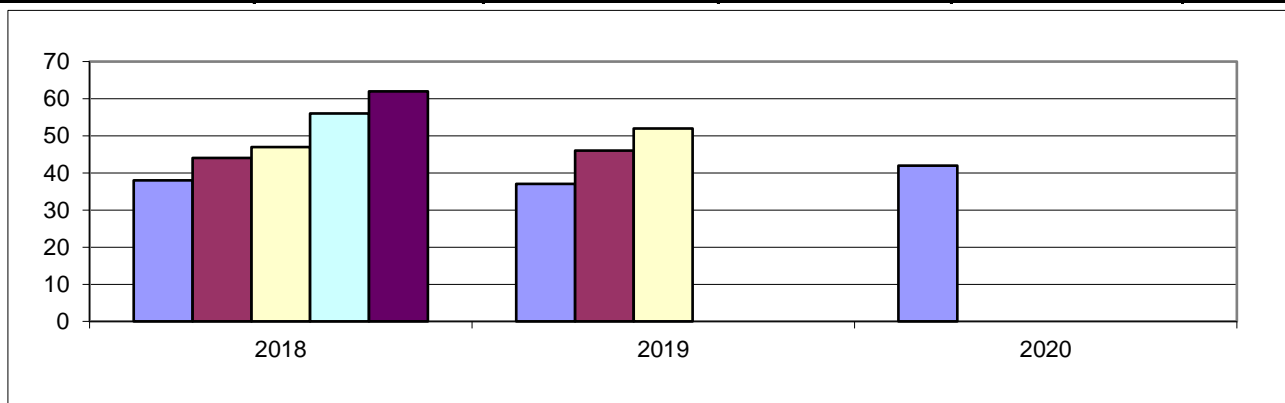

1 d) Bedarfsdeckung an Kindergartenplätzen (Rechtsanspruch)

Kigaplätze	Bedarf 4,5 Jahrgänge	Fehlbedarf 4,5 Jahrgänge
55	56	1

2. Weitere Betreuungsangebote

Angebot	Kinderkrippe	Ganztagesplätze	Kinderhort	Plätze f. 2-3jäh.
Altersgruppe	0-3 Jahre	3-6 Jahre	6 - 14 Jahre	2-3 Jahre
Plätze	7	45	0	12

Ortsgemeinde Battenberg

Einwohner: 422
 Neubaugebiete: nein

1. Bedarf an Kindergartenplätzen

1 a) Geburtsstatistik

Geb.-Jahr	12/13	13/14	14/15	15/16	16/17
Alter (31.08.18)	5	4	3	2	1
Einschulung	2019	2020	2021	2022	2023
Anzahl d. Kinder	2	0	1	1	3

1 b) Platzbedarf im Kindergarten

Kindergartenplätze	3 Jahrgänge	3,5 Jahrgänge	4 Jahrgänge	4,5 Jahrgänge	5 Jahrgänge
01.08.2018	3	4	4	6	7
01.08.2019	2	4	5		
01.08.2020	5				

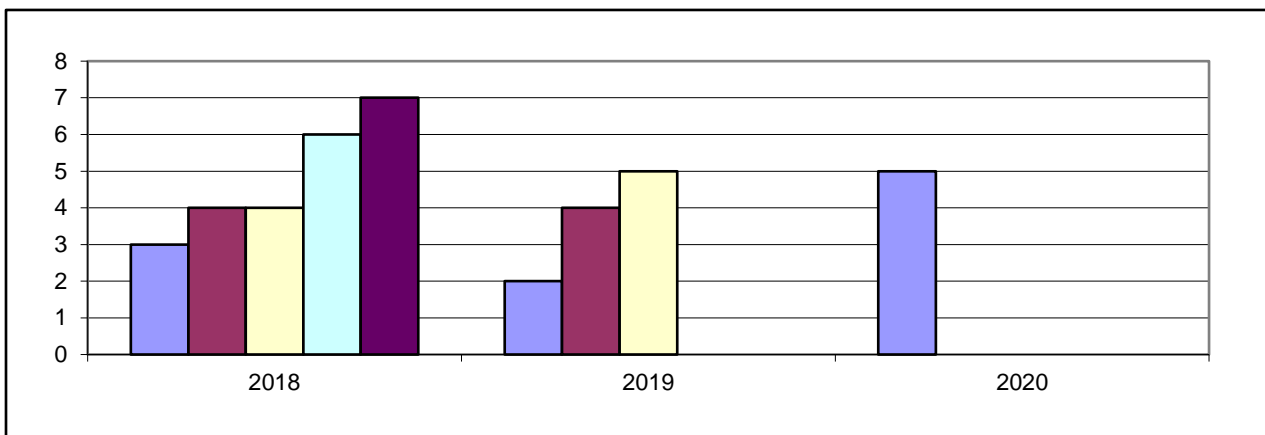

1 c) Bedarfsdeckung an Kindergartenplätzen (Rechtsanspruch)

Kigaplätze	Bedarf 4,5 Jahrgänge	Fehlbedarf 4,5 Jahrgänge
siehe	Neuleiningen	

2. Weitere Betreuungsangebote

Angebot	Kinderkrippe	Ganztagesplätze	Kinderhort	Plätze f. 2-3jähr.
Altersgruppe	0-3 Jahre	3-6 Jahre	6 - 14 Jahre	2-3 Jahre
Plätze	siehe	Neuleiningen		

Ortsgemeinde Kleinkarlbach

Einwohner: 897
 Neubaugebiete: nein

1. Bedarf an Kindergartenplätzen

1 a) Geburtsstatistik

Geb.-Jahr	12/13	13/14	14/15	15/16	16/17
Alter (31.08.18)	5	4	3	2	1
Einschulung	2019	2020	2021	2022	2023
Anzahl d. Kinder	4	5	5	3	7

1 b) Platzbedarf im Kindergarten

Kindergartenplätze	3 Jahrgänge	3,5 Jahrgänge	4 Jahrgänge	4,5 Jahrgänge	5 Jahrgänge
01.08.2018	14	16	17	21	24
01.08.2019	13	17	20		
01.08.2020	15				

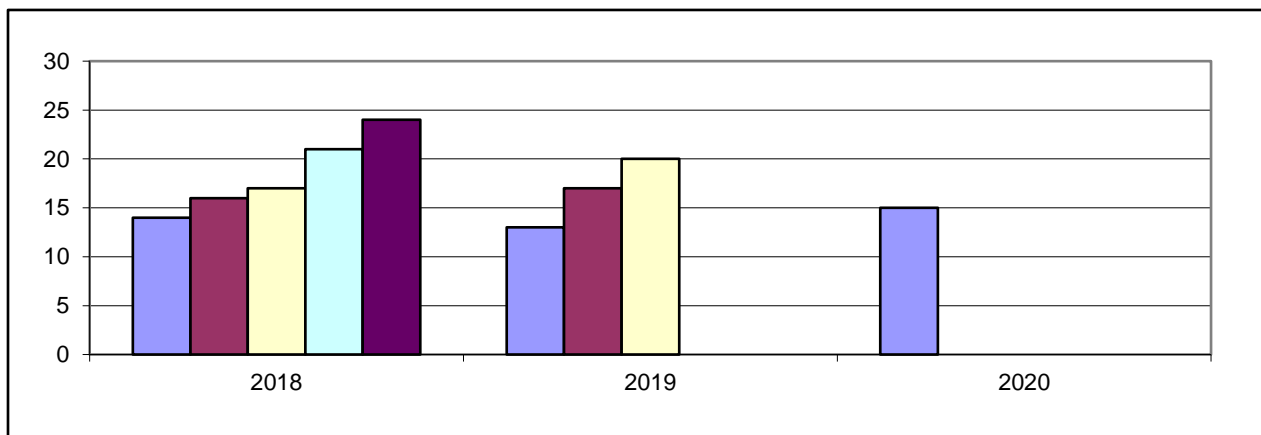

1 c) Bedarfsdeckung an Kindergartenplätzen (Rechtsanspruch)

Kigaplätze	Bedarf 4,5 Jahrgänge	Fehlbedarf 4,5 Jahrgänge
siehe	Neuleiningen	

2. Weitere Betreuungsangebote

Angebot	Kinderkrippe	Ganztagesplätze	Kinderhort	Plätze f. 2-3jäh.
Altersgruppe	0-3 Jahre	3-6 Jahre	6 - 14 Jahre	2-3 Jahre
Plätze	siehe	Neuleiningen		

3. Darstellung der Betreuungsangebote

3.1 Kath. Kindergarten, Kirchengasse 10, Neuleiningen

Belegung

Vormittags: 50

Nachmittags: 40

Angebot	Öffnungszeiten		Gen. Plätze	bel. Plätze
Teilzeitplätze	7:30 - 12:30	14:00 - 16:00	10	17
flexibel				
Ganztagsplätze	7:00 - 16:30		45	41
Krippe	7:00 - 16:30		7	3
Gesamt			62	61
davon Plätze für 2-J.			12	12

3.2 Grundschule Burgenländchen, Bachweg 8, Kleinkarlbach

Angebot	Öffnungszeiten	bel. Plätze
Grundschule	8:00 - 13:00	
Betreuende Grundschule	12:00 - 16:00	90

4. Anmerkungen

Der Bedarf an Plätzen ist mit den Krippenplätzen, die auch für zweijährige Kinder belegt werden können,

Ortsgemeinde Obrigheim

Einwohner: 2.860

Neubaugelände: Ja (Ca. 80 WE, "Baumgarten", wird gerade bezogen)

1. Bedarf an Kindergartenplätzen

1 a) Geburtsstatistik

Geb.-Jahr	12/13	13/14	14/15	15/16	16/17
Alter (31.08.18)	5	4	3	2	1
Einschulung	2019	2020	2021	2022	2023
Anzahl d. Kinder	28	23	23	15	24

1 b) Platzbedarf im Kindergarten

Kindergartenplätze	3 Jahrgänge	3,5 Jahrgänge	4 Jahrgänge	4,5 Jahrgänge	5 Jahrgänge
01.08.2018	74	82	89	101	113
01.08.2019	61	73	85		
01.08.2020	62				

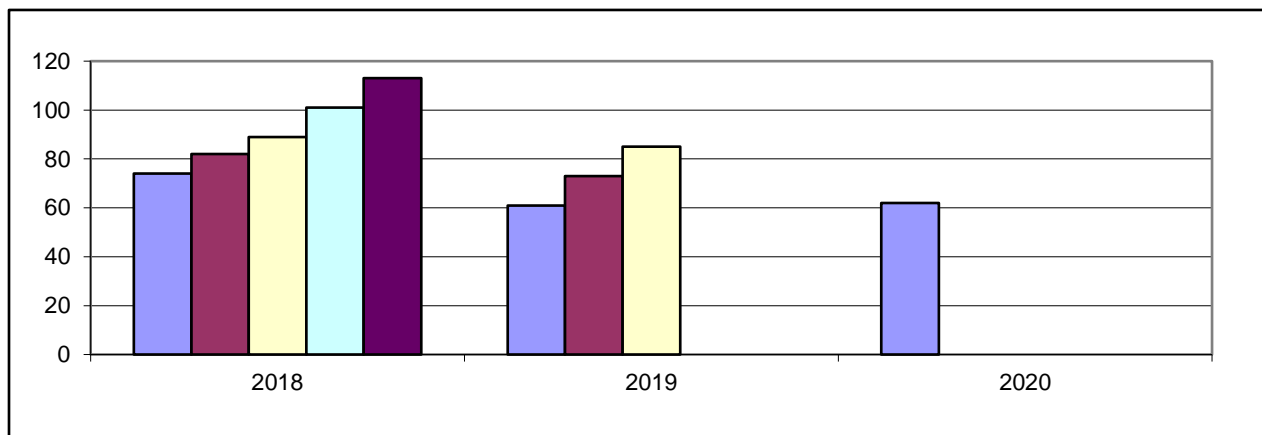

1 c) Bedarfsdeckung an Kindergartenplätzen (Rechtsanspruch)

Kigaplätze	Bedarf 4,5 Jahrgänge	Fehlbedarf 4,5 Jahrgänge
108	101	0

2. Weitere Betreuungsangebote

Angebot	Kinderkrippe	Ganztagesplätze	Kinderhort	Plätze f. 2-3jähr.
Altersgruppe	0-3 Jahre	3-6 Jahre	6 - 14 Jahre	2-3 Jahre
Plätze	7	65	0	18

3. Darstellung der Betreuungsangebote

3.1 Gemeindecindergarten, Hauptstraße 67, Obrigheim

Belegung

Vormittags: 72

Nachmittags: 47

Angebot	Öffnungszeiten		Gen. Plätze	bel. Plätze
Teilzeitplätze	8:00 - 12:00	13:30 - 16:00	43	38
flexibel	7:15 - 12:30			
Ganztagsplätze	7:15 - 16:00		65	56
Krippenplätze	7:15 - 16:00		7	0
Gesamt			115	94
davon f. 2-3 Jährige			18	14

3.2 Grundschule Obrigheim, Gassenweg 17, Obrigheim

Angebot	Öffnungszeiten	bel. Plätze
Grundschule	7:45 - 12:50	
Betreuende Grundschule	12:00 - 16:00	44

Ferienbetreuung 2 Wochen
in Sommerferien

08:00 - 16:00

4. Anmerkungen

Der Bedarf an Kindergartenplätzen ist gedeckt.

Ortsgemeinde Quirnheim

Einwohner: 806

Neubaugelände: Ja (Ca. 30 WE, "Boßweiler", "Talblick", ca. 2019/20)

1. Bedarf an Kindergartenplätzen

1 a) Geburtsstatistik

Geb.-Jahr	12/13	13/14	14/15	15/16	16/17
Alter (31.08.18)	5	4	3	2	1
Einschulung	2019	2020	2021	2022	2023
Anzahl d. Kinder	9	7	7	4	5

1 b) Platzbedarf im Kindergarten

Kindergartenplätze	3 Jahrgänge	3,5 Jahrgänge	4 Jahrgänge	4,5 Jahrgänge	5 Jahrgänge
01.08.2018	23	25	27	30	32
01.08.2019	18	21	23		
01.08.2020	16				

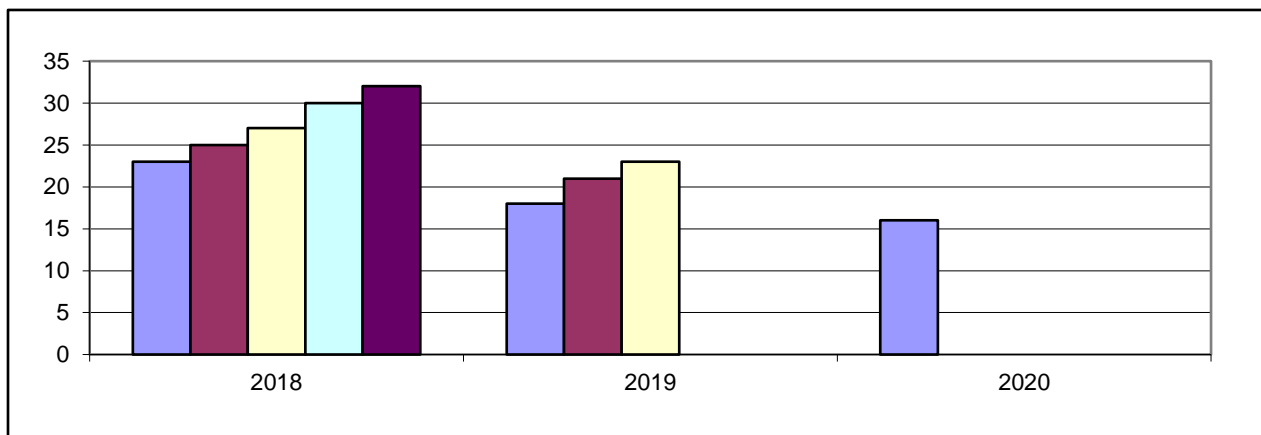

1 c) Bedarfsdeckung an Kindergartenplätzen (Rechtsanspruch)

Kigaplätze	Bedarf 4,5 Jahrgänge	Fehlbedarf 4,5 Jahrgänge
30	30	0

2. Weitere Betreuungsangebote

Angebot	Kinderkrippe	Ganztagesplätze	Kinderhort	Plätze f. 2-3jähr.
Altersgruppe	0-3 Jahre	3-6 Jahre	6 - 14 Jahre	2-3 Jahre
Plätze	7	25	0	4

3. Darstellung der Betreuungsangebote

3.1 Gemeindecindergarten, Weedengasse 11, Quirnheim

Belegung

Vormittags: 27

Nachmittags: 20

Angebot	Öffnungszeiten		Gen. Plätze	bel. Plätze
Teilzeitplätze	8:00 - 12:00	13:30 - 16:00	5	9
flexibel				
Ganztagsplätze	7:30 - 16:00		25	18
Krippenplätze	7:30 - 16:00		7	1
Gesamt			37	28
Plätze f. 2jährige			4	4

3.2 Zuordnung zur Grundschule Ebertsheim

4. Anmerkungen

Der Bedarf an Kindergartenplätzen ist aufgrund der zusätzlichen Krippenplätze ausreichend gedeckt.

Ortsgemeinde Wattenheim

Einwohner: 1.711

Neubaugelände: ja (bis zu 60 WE, östlich, ca. 2019)

1. Bedarf an Kindergartenplätzen

1 a) Geburtsstatistik

Geb.-Jahr	12/13	13/14	14/15	15/16	16/17
Alter (31.08.18)	5	4	3	2	1
Einschulung	2019	2020	2021	2022	2023
Anzahl d. Kinder	12	11	15	11	13

1 b) Platzbedarf im Kindergarten

Kindergartenplätze	3 Jahrgänge	3,5 Jahrgänge	4 Jahrgänge	4,5 Jahrgänge	5 Jahrgänge
01.08.2018	38	44	49	56	62
01.08.2019	37	44	50		
01.08.2020	39				

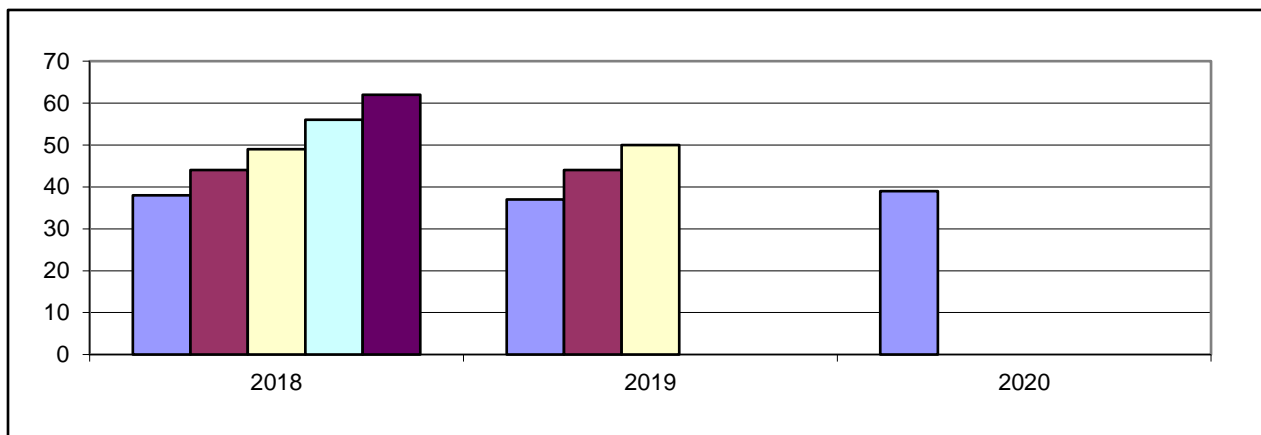

1 c) Bedarfsdeckung an Kindergartenplätzen (Rechtsanspruch)

Kigaplätze	Bedarf 4,5 Jahrgänge	Fehlbedarf 4,5 Jahrgänge
58	56	0

2. Weitere Betreuungsangebote

Angebot	Kinderkrippe	Ganztagesplätze	Kinderhort	Plätze f. 2-3jähr.
Altersgruppe	0-3 Jahre	3-6 Jahre	6 - 14 Jahre	2-3 Jahre
Plätze	7	30	0	12

3. Betreuungsangebot

3.1 Gemeindecindergarten, Friedhofstraße 1, Wattenheim

Belegung 32 Nachmittags: 16

Angebot	Öffnungszeiten	Gen. Plätze	bel. Plätze
Teilzeitplätze	7:30 - 12:00 14:00 - 16:30	28	27
flexibel	7:30 - 12:30 14:00 - 16:30		
Ganztagsplätze	7:00 - 16.30	30	23
Krippe	7:00 - 16.30	7	7
Gesamt		65	57
davon für 2 - 3 Jähr.		12	12

3.2 Grundschule Hauptstraße 34, Wattenheim

Angebot	Öffnungszeiten	Anzahl der Kinder
Grundschule	7:45 - 13:00	
Betreuende Grundschule	12:00 - 16:00	44

4. Anmerkungen

Der Bedarf an Kindergartenplätzen ist derzeit gedeckt. Durch das Neubaugebiet kann eine bauliche Erweiterung in der Kindertagesstätte notwendig werden.

Darstellung des Bedarfes in der VG Lambrecht

Einwohner: 12.943

1. Bedarf an Kindergartenplätzen

1 a) Geburtsstatistik

Geb.-Jahr	12/13	13/14	14/15	15/16	16/17
Alter (31.08.18)	5	4	3	2	1
Einschulung	2019	2020	2021	2022	2023
Anzahl d. Kinder	111	102	87	100	118

1 b) Platzbedarf im Kindergarten

Kindergartenplätze	3 Jahrgänge	3,5 Jahrgänge	4 Jahrgänge	4,5 Jahrgänge	5 Jahrgänge
01.08.2018	300	350	400	459	518
01.08.2019	289	348	407		
01.08.2020	305				

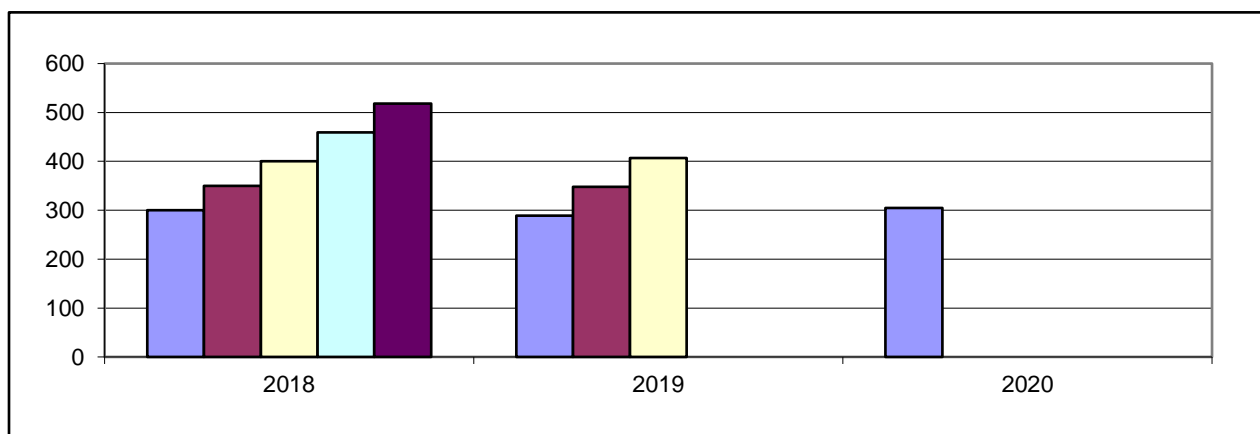

1 c) Bedarfsdeckung an Kindergartenplätzen (Rechtsanspruch)

Kigaplätze	Bedarf 4,5 Jahrgänge	Fehlbedarf 4,5 Jahrgänge*
412	459	47

* = Summe der örtlichen Fehlbedarfe

2. Weitere Betreuungsangebote

Angebot	Kinderkrippe	Ganztagesplätze	Kinderhort	Plätze f. 2-3jähr.	Tagespflege
Altersgruppe	0-3 Jahre	3-6 Jahre	6 - 14 Jahre	2-3 Jahre	0-13 Jahre
Plätze	42	345	30	84	17

Ortsgemeinde Elmstein

Einwohner: 2.544

Neubaugelände: ja (Elmstein-Iggelbach, "Kurzeneck", WE unbekannt, wird bezogen)

1. Bedarf an Kindergartenplätzen

1 a) Geburtsstatistik

Geb.-Jahr	12/13	13/14	14/15	15/16	16/17
Alter (31.08.18)	5	4	3	2	1
Einschulung	2019	2020	2021	2022	2023
Anzahl d. Kinder	19	20	12	14	21

1 b) Platzbedarf im Kindergarten

Kindergartenplätze	3 Jahrgänge	3,5 Jahrgänge	4 Jahrgänge	4,5 Jahrgänge	5 Jahrgänge
01.08.2018	51	58	65	76	86
01.08.2019	46	57	67		
01.08.2020	47				

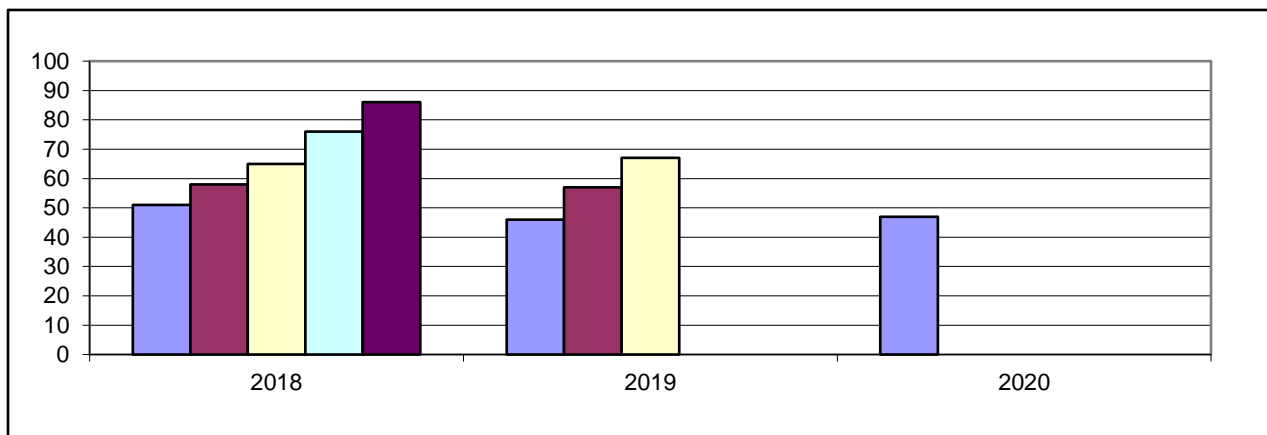

1 c) Bedarfsdeckung an Kindergartenplätzen (Rechtsanspruch)

Kigaplätze	Bedarf 4,5 Jahrgänge	Fehlbedarf 4,5 Jahrgänge
77	76	0

2. Weitere Betreuungsangebote

Angebot	Kinderkrippe	Ganztagesplätze	Kinderhort	Plätze f. 2-3jäh.
Altersgruppe	0-3 Jahre	3-6 Jahre	6 - 14 Jahre	2-3 Jahre
Plätze	7	66	0	18

3. Darstellung der Betreuungsangebote

3.1 Kath. Kindergarten, Schankstraße 7, 67471 Elmstein

Belegung Vormittags: 15 Nachmittags: 11

Angebot	Öffnungszeiten	Gen. Plätze	bel. Plätze
Teilzeitplätze	8:00 - 12:00; 13:30 - 16:00	15	5
flexibel	7:00 - 12:30 16:00 - 16:15/30		
Ganztagsplätze	7:15 - 16:00	10	11
Gesamt		25	16
2-3jährige		6	2

3.3 Gemeindecindertagesstätte, Feldpfad 5 a, 67471 Elmstein

Belegung Vormittags: 25 Nachmittags: 25

Angebot	Öffnungszeiten	Gen. Plätze	bel. Plätze
Teilzeit	8:00 - 11:30 13:30 - 16:00	0	1
Ganztags	7:00-16:45	34	27
Krippenplätze	7:00-16:45	3 (bis 7 möglich)	3
Gesamt		37	31
2-3jährige		6	2

3.4 Ev. Kindergarten, Dorfstraße 29, 67471 Elmstein-Iggelbach

Belegung Vormittags: 16 Nachmittags: 14

Angebot	Öffnungszeiten	Gen. Plätze	bel. Plätze
Teilzeit		0	2
Ganztags	7:00 - 16:00	22	16
Gesamt		22	18
2-3jährige		6	4

3.5 Heinrich-Weintz-Schule, Grundschule, 67471 Elmstein

Angebot	Öffnungszeiten	Anzahl der Kinder
Grundschule	8:00 - 13:00	
Betreuende Grundschule	12:00 - 15:00	42

4. Anmerkungen zu Elmstein

Der Bedarf an Kindergartenplätzen ist gedeckt.

Ortsgemeinde Esthal

Einwohner: 1.406
 Neubaugebiete: nein

1. Bedarf an Kindergartenplätzen

1 a) Geburtsstatistik

Geb.-Jahr	12/13	13/14	14/15	15/16	16/17
Alter (31.08.18)	5	4	3	2	1
Einschulung	2019	2020	2021	2022	2023
Anzahl d. Kinder	8	12	7	4	9

1 b) Platzbedarf im Kindergarten

Kindergartenplätze	3 Jahrgänge	3,5 Jahrgänge	4 Jahrgänge	4,5 Jahrgänge	5 Jahrgänge
01.08.2018	27	29	31	36	40
01.08.2019	23	28	32		
01.08.2020	20				

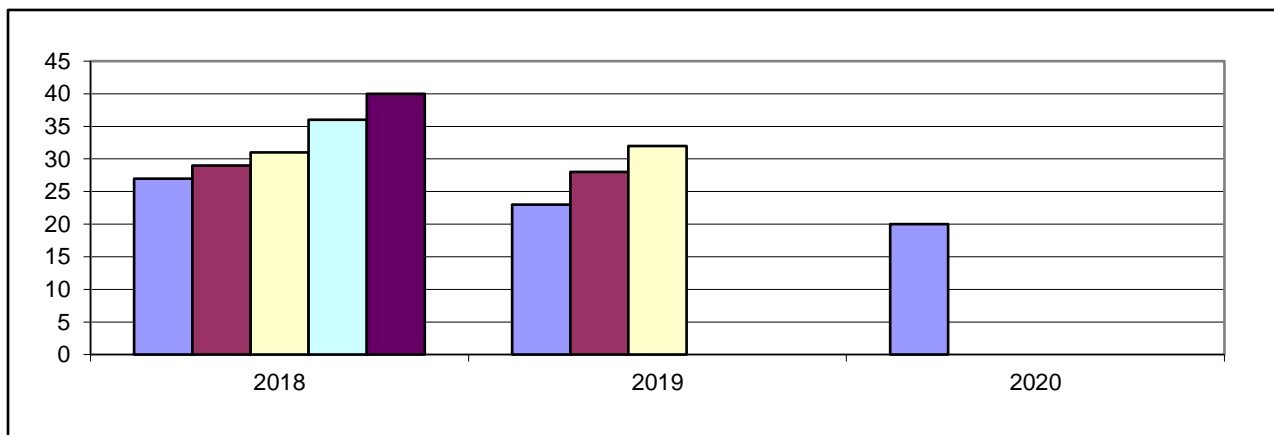

1 c) Bedarfsdeckung an Kindergartenplätzen (Rechtsanspruch)

Kigaplätze	Bedarf 4,5 Jahrgänge	Fehlbedarf 4,5 Jahrgänge
30	36	6

2. Weitere Betreuungsangebote

Angebot	Kinderkrippe	Ganztagesplätze	Kinderhort	Plätze f. 2-3jähr.
Altersgruppe	0-3 Jahre	3-6 Jahre	6 - 14 Jahre	2-3 Jahre
Plätze	7	25	0	6

3. Darstellung der Betreuungsangebote

3.1 Kath. Kindergarten, Hauptstraße 43, 67472 Esthal

Belegung

Vormittags: 33

Nachmittags: 28

Angebot	Öffnungszeiten		Gen. Plätze	bel. Plätze
Teilzeitplätze	7:30 - 12:00	14:00 - 16:00	5	11
flexibel	7:15 - 12:30			
Ganztags	7:15 - 16:00		25	24
Krippe	7:15 - 16:00		7	2
Gesamt			37	37
2-3jährige			6	4

3.2 Grundschule Esthal, Hauptstraße 63, 67472 Esthal

Angebot	Öffnungszeiten	Anzahl der Kinder
Grundschule	8:00 - 13:00	
Betreuende Grundschule	12:05 - 15:00	15

4. Anmerkungen

Der Bedarf an Kindergartenplätzen ist zwar um sechs Plätze nicht gedeckt, allerdings können auch die Krippenplätze mit zweijährigen Kindern belegt werden.

Ortsgemeinde Frankeneck

Einwohner: 918
 Neubaugebiete: nein

1. Bedarf an Kindergartenplätzen

1 a) Geburtsstatistik

Geb.-Jahr	12/13	13/14	14/15	15/16	16/17
Alter (31.08.18)	5	4	3	2	1
Einschulung	2019	2020	2021	2022	2023
Anzahl d. Kinder	7	7	8	8	9

1 b) Platzbedarf im Kindergarten

Kindergartenplätze	3 Jahrgänge	3,5 Jahrgänge	4 Jahrgänge	4,5 Jahrgänge	5 Jahrgänge
01.08.2018	22	26	30	35	39
01.08.2019	23	28	32		
01.08.2020	25				

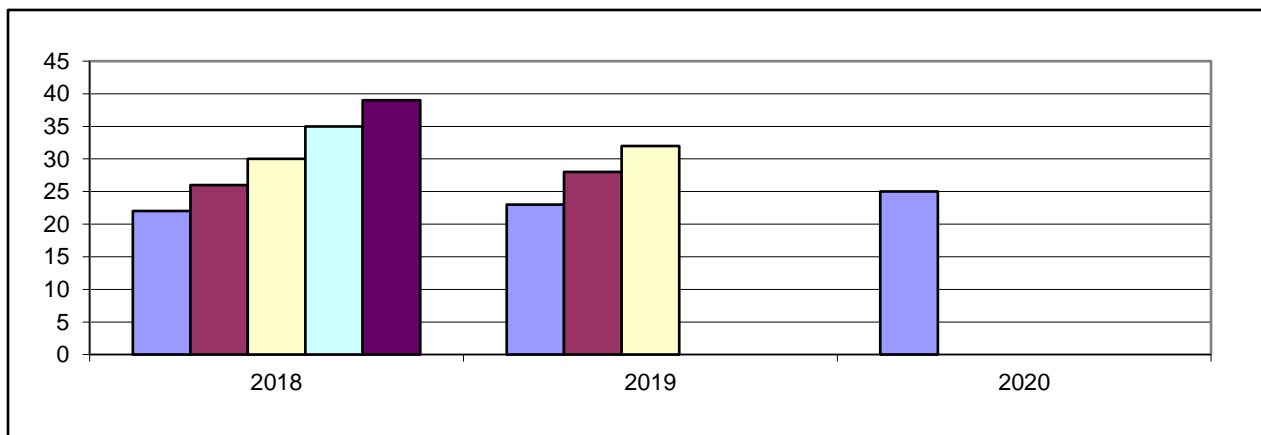

1 c) Bedarfsdeckung an Kindergartenplätzen (Rechtsanspruch)

Kigaplätze	Bedarf 4,5 Jahrgänge	Fehlbedarf 4,5 Jahrgänge
25	35	10

2. Weitere Betreuungsangebote

Angebot	Kinderkrippe	Ganztagesplätze	Kinderhort	Plätze f. 2-3jähr.
Altersgruppe	0-3 Jahre	3-6 Jahre	6 - 14 Jahre	2-3 Jahre
Plätze	0	15	0	6

3. Darstellung der Betreuungsangebote

3.1 Gemeindecindergarten, Neufelderstraße 3, 67468 Frankeneck

Belegung

Vormittags: 15

Nachmittags: 7

Angebot	Öffnungszeiten	Gen. Plätze	bel. Plätze
Teilzeitplätze	7:30 - 13:00; 14:00 - 16:00	10	9
Ganztagesplätze	7:15 - 16:00	15	9
Gesamt		25	18
davon für 2-3jährige Kinder		6	1

3.2 Schule: Zuordnung zur Grundschule Neidenfels

4. Anmerkungen

Der Bedarf an Kindergartenplätzen ist um zehn Plätze nicht gedeckt.

Die tatsächlichen Anmeldezahlen sind niedriger als die statistischen Zahlen.

Stadt Lambrecht

Einwohner: 4.243

Neubaugelände: ja (5 WE, Häuselgarten Ost, 2 WE, Am Dicken Stein, wird bezogen)
(Ca. 8 WE, Gartenstraße Ost, Bezugsfertigkeit k. A. möglich)

1. Bedarf an Kindergartenplätzen

1 a) Geburtsstatistik

Geb.-Jahr	12/13	13/14	14/15	15/16	16/17
Alter (31.08.18)	5	4	3	2	1
Einschulung	2019	2020	2021	2022	2023
Anzahl d. Kinder	46	42	35	41	44

1 b) Platzbedarf im Kindergarten

Kindergartenplätze	3 Jahrgänge	3,5 Jahrgänge	4 Jahrgänge	4,5 Jahrgänge	5 Jahrgänge
01.08.2018	123	144	164	186	208
01.08.2019	118	140	162		
01.08.2020	120				

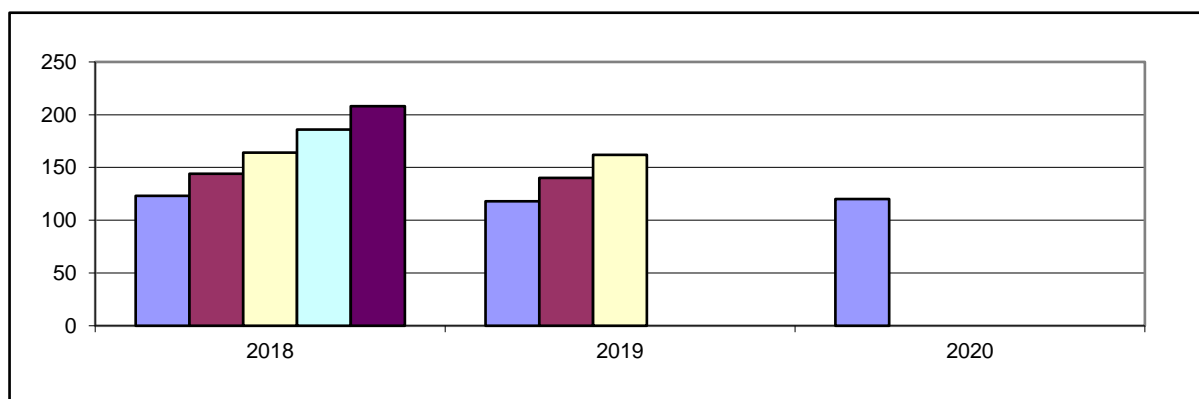

1 c) Bedarfsdeckung an Kindergartenplätzen (Rechtsanspruch)

Kigaplätze	Bedarf 4,5 Jahrgänge	Fehlbedarf 4,5 Jahrgänge
154	186	32

2. Weitere Betreuungsangebote

Angebot	Kinderkrippe	Ganztagesplätze	Kinderhort	Plätze f. 2-3jähr.
Altersgruppe	0-3 Jahre	3-6 Jahre	6 - 14 Jahre	2-3 Jahre
Plätze	14	136	20	36

3. Darstellung der Betreuungsangebote

3.1 Ev. Kindertagesstätte, Matthias-Erzberger-Straße 8, 67466 Lambrecht

Belegung: Vormittags: 57 Nachmittags: 48

Angebot	Öffnungszeiten	Gen. Plätze	bel. Plätze
Ganztags	7:15 - 17:00	66	58
Gesamt		66	55
davon 2-3jährige		18	9

3.2 Kath. Kindergarten, Wiesenstraße 24, 67466 Lambrecht

Belegung Vormittags: 30 Nachmittags: 19

Angebot	Öffnungszeiten	Gen. Plätze	bel. Plätze
Teilzeitplätze	7:30 - 12:00 14:00 - 16:30	8	15
flexibel	7:15 - 7:30		
Ganztagesplätze	7:30 - 16:30	25	19
Krippe	7:30 - 16:30	7	4
Gesamt		40	38
davon 2-3jährige		6	4

3.3 Städt. Kindertagesstätte, Matthias-Erzberger-Straße 7, 67466 Lambrecht

Belegung Vormittags: 48 Nachmittags: 38

Angebot	Öffnungszeiten	Gen. Plätze	bel. Plätze
Teilzeitplätze	8:00 - 12:00; 14:00 - 16:00	10	18
flexibel	7:30 - 12 :30 16:00 -16:30		
Ganztags	7:30 - 16:00	45	34
Krippe	7:30 - 16:00	7	3
Gesamt		62	55
davon 2-3 Jährige		12	9

3.4 Ev. Kinderhort, Matthias-Erzberger-Straße 8, 67466 Lambrecht

Angebot	Öffnungszeiten	Gen. Plätze	bel. Plätze
Hort	07:15 - 17:30	20	17
Gesamt		20	17

3.5 Grundschule Lambrecht, Schulstraße 7, 67466 Lambrecht

Angebot	Öffnungszeiten	bel. Plätze
Grundschule	8:00 - 13:00	
Betreuende Grundschule	12:00 - 15:30	70

4. Anmerkungen zur Stadt Lambrecht

Der Bedarf an Kindergartenplätzen ist um 32 Plätze nicht gedeckt, jedoch können die 14 Krippenplätze mit zweijährigen Kindern belegt werden. Die tatsächlichen Anmeldungen liegen auch niedriger als die statistischen Zahlen. Sollten die Plätze nicht ausreichend sein, können Ausbauplätze beantragt werden oder die kleinen altersgemischten Gruppen in geöffnete mit zehn Plätzen mehr umgewandelt werden.

Ortsgemeinde Lindenberg

Einwohner: 1.189

Neubaubetriebe: ja (Ca. 12 WE, Südliche Hauptstraße, wird derzeit bezogen)

1. Bedarf an Kindergartenplätzen

1 a) Geburtsstatistik

Geb.-Jahr	12/13	13/14	14/15	15/16	16/17
Alter (31.08.18)	5	4	3	2	1
Einschulung	2019	2020	2021	2022	2023
Anzahl d. Kinder	13	8	8	17	12

1 b) Platzbedarf im Kindergarten

Kindergartenplätze	3 Jahrgänge	3,5 Jahrgänge	4 Jahrgänge	4,5 Jahrgänge	5 Jahrgänge
01.08.2018	29	38	46	52	58
01.08.2019	33	39	45		
01.08.2020	37				

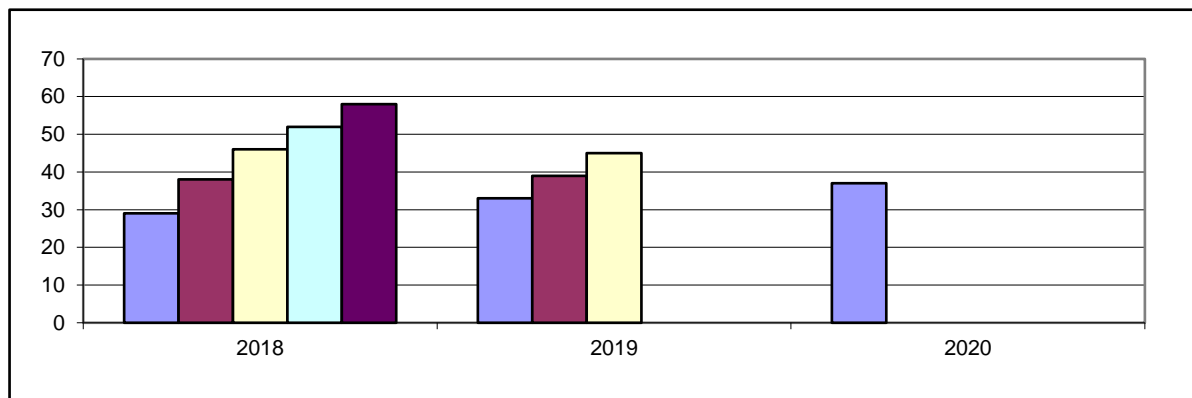

1 c) Bedarfsdeckung an Kindergartenplätzen (Rechtsanspruch)

Kigaplätze	Bedarf 4,5 Jahrgänge	Fehlbedarf 4,5 Jahrgänge
44	52	8

2. Weitere Betreuungsangebote

Angebot	Kinderkrippe	Ganztagesplätze	Kinderhort	Plätze f. 2-3jähr.
Altersgruppe	0-3 Jahre	3-6 Jahre	6 - 14 Jahre	2-3 Jahre
Plätze	0	30	10	6

3. Darstellung der Betreuungsangebote

3.1 Kath. Kindergarten, Wiesenstraße 7, 67473 Lindenberg

Belegung

Vormittags: 13

Nachmittags: 13

Angebot	Öffnungszeiten	Gen. Plätze	bel. Plätze
Teilzeitplätze	8.00 - 12:00; 14:00 - 16:30	4	4
flexibel	7:15 - 16:30		
Ganztags	7:15 - 16:30	30	30
Hort	7:15 - 16:30	10	9
Gesamt		44	43
davon 2-3jährige		6	6

3.2 Grundschule Lindenberg, Hauptstraße 49, 67473 Lindenberg

Angebot	Öffnungszeiten	Anzahl der Kinder
Grundschule	7:45 - 12:50	
Betreuende Grundschule	11:50 - 14:00	9

4. Anmerkungen

Der Bedarf an Kindergartenplätzen ist um 8 Plätze nicht gedeckt. Die altersgemischte Gruppe mit zehn Hortkindern wird deshalb zum neuen Kindergartenjahr in eine geöffnete Gruppe umgewandelt, um zusätzliche Kinder aufnehmen zu können. Die zehn Hortkinder erhalten einen Platz in der betreuenden Grundschule. Die Grundschule hat ihr Betreuungsangebot erweitert und kann die zehn Hortkinder betreuen. Sollten die Plätze dann noch nicht ausreichend sein, können zusätzlich fünf Ausbauplätze beantragt werden.

Ortsgemeinde Neidenfels

Einwohner: 825

Neubaugeliete: ja (Ca. 24 WE, Aspenkehle, wird derzeit bezogen)

1. Bedarf an Kindergartenplätzen

1 a) Geburtsstatistik

Geb.-Jahr	12/13	13/14	14/15	15/16	16/17
Alter (31.08.18)	5	4	3	2	1
Einschulung	2019	2020	2021	2022	2023
Anzahl d. Kinder	4	5	7	5	9

1 b) Platzbedarf im Kindergarten

Kindergartenplätze	3 Jahrgänge	3,5 Jahrgänge	4 Jahrgänge	4,5 Jahrgänge	5 Jahrgänge
01.08.2018	16	19	21	26	30
01.08.2019	17	22	26		
01.08.2020	21				

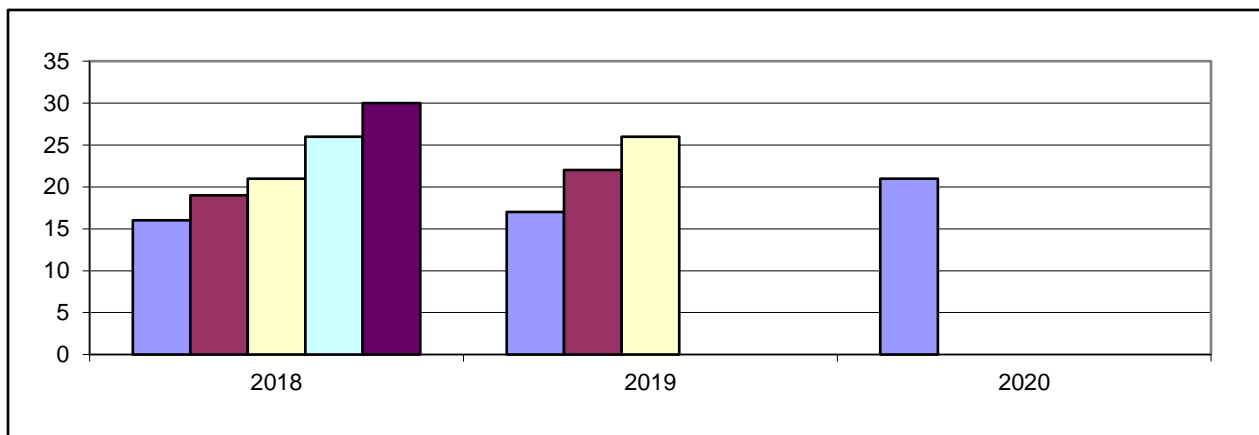

1 c) Bedarfsdeckung an Kindergartenplätzen (Rechtsanspruch)

Kigaplätze	Bedarf 4,5 Jahrgänge	Fehlbedarf 4,5 Jahrgänge
30	26	0

2. Weitere Betreuungsangebote

Angebot	Kinderkrippe	Ganztagesplätze	Kinderhort	Plätze f. 2-3jähr.
Altersgruppe	0-3 Jahre	3-6 Jahre	6 - 14 Jahre	2-3 Jahre
Plätze	7	34	0	6

3. Darstellung der Betreuungsangebote

3.1 Gemeindecindergarten, Schulstraße 1, 67468 Neidenfels

Belegung

Vormittags: 31

Nachmittags: 31

Angebot	Öffnungszeiten	Gen. Plätze	bel. Plätze
Teilzeit	7:15 - 12 :00 14:00 - 17:00		1
Ganztags	7:15 - 17:00	34	31
Krippenplätze	7:15 - 17:00	3 (bis 7 möglich)	1
Gesamt		37	32
davon 2-3 jährige		6	4

3.2 Grundschule Neidenfels, Schulstraße 1, 67468 Neidenfels

Angebot	Öffnungszeiten	bel. Plätze
Grundschule	7:30 - 12:50	
Betreuende Grundschule	11:50 - 15:00	29

4. Anmerkungen

Der Bedarf an Kindergartenplätzen ist gedeckt. Freie Kapazitäten können für andere Gemeinden zur Verfügung gestellt werden.

Ortsgemeinde Weidenthal

Einwohner: 1.844
 Neubaugebiete: nein

1. Bedarf an Kindergartenplätzen

1 a) Geburtsstatistik

Geb.-Jahr	12/13	13/14	14/15	15/16	16/17
Alter (31.08.18)	5	4	3	2	1
Einschulung	2019	2020	2021	2022	2023
Anzahl d. Kinder	14	8	10	11	14

1 b) Platzbedarf im Kindergarten

Kindergartenplätze	3 Jahrgänge	3,5 Jahrgänge	4 Jahrgänge	4,5 Jahrgänge	5 Jahrgänge
01.08.2018	32	38	43	50	57
01.08.2019	29	36	43		
01.08.2020	35				

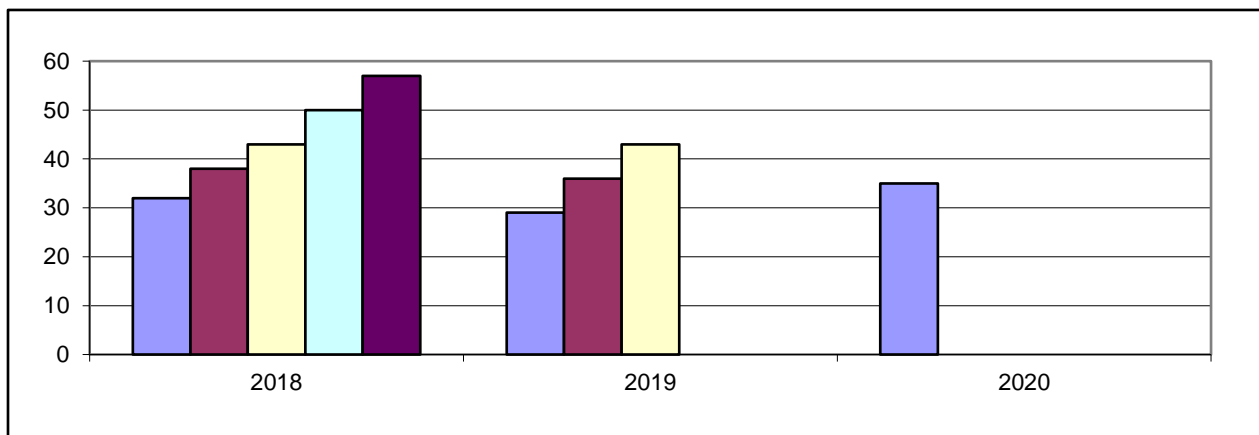

1 c) Bedarfsdeckung an Kindergartenplätzen (Rechtsanspruch)

Kigaplätze	Bedarf 4,5 Jahrgänge	Fehlbedarf 4,5 Jahrgänge
52	50	2

2. Weitere Betreuungsangebote

Angebot	Kinderkrippe	Ganztagesplätze	Kinderhort	Plätze f. 2-3jähr.
Altersgruppe	0-3 Jahre	3-6 Jahre	6 - 14 Jahre	2-3 Jahre
Plätze	7	39	0	6

3. Darstellung der Betreuungsangebote

3.1 Ev. Kindergarten, Langentalstraße 16, 67475 Weidenthal

Belegung Vormittags: 17 Nachmittags: 13

Angebot	Öffnungszeiten	Gen. Plätze	bel. Plätze
Teilzeitplätze	7:00 - 12:00 14:00 - 16:00	8	6
Ganztagsplätze	7:00 -16:00	14	13
Gesamt		22	19
davon 2-3 Jährige		6	4

3.2 Kath. Kindergarten, Hauptstraße 130, 67475 Weidenthal

Belegung Vormittags: 25 Nachmittags: 18

Angebot	Öffnungszeiten	Gen. Plätze	bel. Plätze
Teilzeitplätze	7:00 - 12:00 14:00 - 16:30	5	3
flexibel			
Ganztagsplätze	7:00 -16:30	25	22
Krippe	7:00 -16:30	7	6
Gesamt		37	31

3.3 Grundschule Weidenthal, Langentalstraße 3, 67475 Weidenthal

Angebot	Öffnungszeiten	Bel. Plätze
Grundschule	7:30 -15:030	
Betreuende Grundschule	12:00 - 15:30	48

4. Anmerkungen

Die Kindergartenplätze sind zwar um 2 nicht gedeckt, jedoch können auch die Krippenplätze mit zweijährigen Kindern belegt werden. Die Ganztagesplätze werden aufgrund von dauerhaften Nachfragen in der ev. Kindertagesstätte um zwei Plätze erhöht.

Darstellung des Bedarfes in der VG Wachenheim

Einwohner: 10.611

1. Bedarf an Kindergartenplätzen

1 a) Geburtsstatistik

Geb.-Jahr	12/13	13/14	14/15	15/16	16/17
Alter (31.08.18)	5	4	3	2	1
Einschulung	2019	2020	2021	2022	2023
Anzahl d. Kinder	79	80	80	86	82

1 b) Platzbedarf im Kindergarten

Kindergartenplätze	3 Jahrgänge	3,5 Jahrgänge	4 Jahrgänge	4,5 Jahrgänge	5 Jahrgänge
01.08.2018	239	282	325	366	407
01.08.2019	246	287	328		
01.08.2020	248				

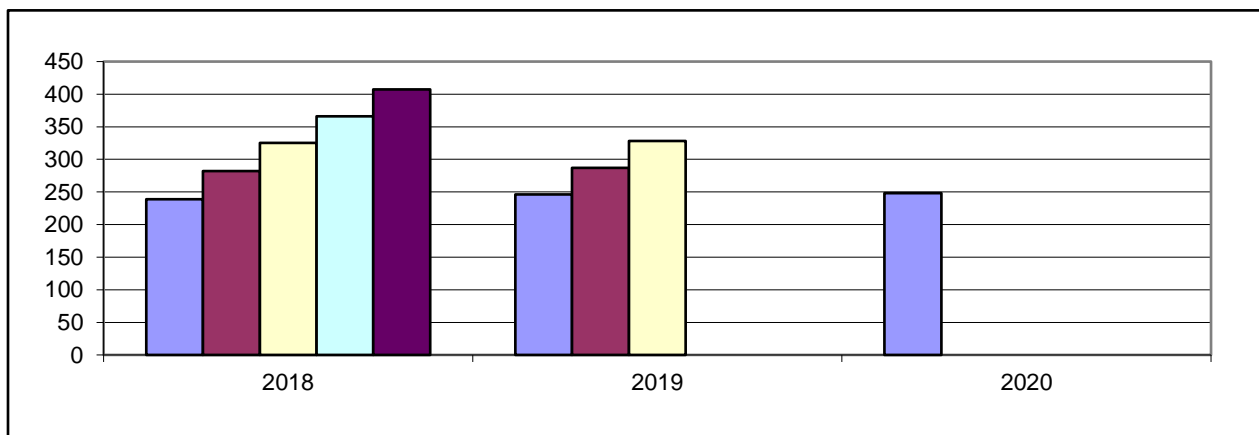

1 c) Bedarfsdeckung an Kindergartenplätzen (Rechtsanspruch)

Kigaplätze	Bedarf 4,5 Jahrgänge	Fehlbedarf 4,5 Jahrgänge*
378	366	0

*= Summe der örtlichen Fehlbedarfe

2. Weitere Betreuungsangebote

Angebot	Kinderkrippe	Ganztagesplätze	Kinderhort	Plätze f. 2-3jähr.	Tagespflege
Altersgruppe	0-3 Jahre	3-6 Jahre	6 - 14 Jahre	2-3 Jahre	0-13 Jahre
Plätze	17	215	100	84	3

Ortsgemeinde Ellerstadt

Einwohner: 2.500

Neubaugelände: ja (Ca. 5 WE, Mittelgewanne Ost, Baugelände fast abgeschlossen)

1. Bedarf an Kindergartenplätzen

1 a) Geburtsstatistik

Geb.-Jahr	12/13	13/14	14/15	15/16	16/17
Alter (31.08.18)	5	4	3	2	1
Einschulung	2019	2020	2021	2022	2023
Anzahl d. Kinder	18	19	20	23	18

1 b) Platzbedarf im Kindergarten

Kindergartenplätze	3 Jahrgänge	3,5 Jahrgänge	4 Jahrgänge	4,5 Jahrgänge	5 Jahrgänge
01.08.2018	57	69	80	89	98
01.08.2019	62	71	80		
01.08.2020	61				

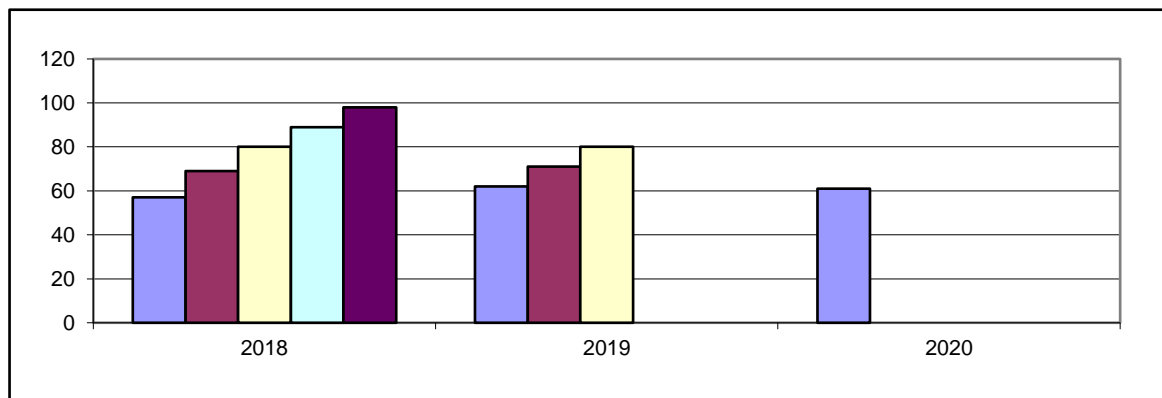

1 c) Bedarfsdeckung an Kindergartenplätzen (Rechtsanspruch)

Kigaplätze	Bedarf 4,5 Jahrgänge	Fehlbedarf 4,5 Jahrgänge
100	89	0

2. Weitere Betreuungsangebote

Angebot	Kinderkrippe	Ganztagesplätze	Kinderhort	Plätze f. 2-3jäh.
Altersgruppe	0-3 Jahre	3-6 Jahre	6 - 14 Jahre	2-3 Jahre
Plätze	0	60	20	24

3. Darstellung der Betreuungsangebote

3.1 Ev. Kindergarten, Bahnhofstraße 35, Ellerstadt

Belegung

Vormittags: 85

Nachmittags: 56

Angebot	Öffnungszeiten	Gen. Plätze	bel. Plätze
Teilzeitplätze	7:30 - 12:00 14:00-16:00	40	27
flexibel	12:00 - 13:00		
Ganztags	7:00 - 17:00 Freitag 16:00	60	54
Gesamt		100	81
2-3jährige		24	21

3.2 Zweckverbandskinderhort, Bahnstr. 92, Ellerstadt

Angebot	Öffnungszeiten	Gen. Plätze	bel. Plätze
Hortplätze	12:00 - 17:00	20	20
Gesamt	Schulfreie Tage 8:00 - 17:00	20	20

3.3 Grundschule Ellerstadt, Bahnstraße 92, Ellerstadt

Angebot	Öffnungszeiten	bel. Plätze
Grundschule	7:45 - 13:00	
Betreuende Grundschule	12:00 - 16:00	71

4. Anmerkungen

Die tatsächlichen Anmeldezahlen in der Kindertagesstätte sind höher, als die im Bedarfsplan bei 4,5 Jahrgängen ausgewiesenen Kinderzahlen. Wenn die Kindergartenplätze nicht ausreichend sein sollten, können fünf Ausbauplätze zur Bedarfsdeckung beantragt werden.

Ortsgemeinde Friedelsheim

Einwohner: 1.529

Neubaugelände: ja (ca. 12-15 WE, "Schloßgasse/ Waltershöhe", 2023)

1. Bedarf an Kindergartenplätzen

1 a) Geburtsstatistik

Geb.-Jahr	12/13	13/14	14/15	15/16	16/17
Alter (31.08.18)	5	4	3	2	1
Einschulung	2019	2020	2021	2022	2023
Anzahl d. Kinder	11	11	8	8	11

1 b) Platzbedarf im Kindergarten

Kindergartenplätze	3 Jahrgänge	3,5 Jahrgänge	4 Jahrgänge	4,5 Jahrgänge	5 Jahrgänge
01.08.2018	30	34	38	44	49
01.08.2019	27	33	38		
01.08.2020	27				

1 c) Platzbedarf im Kindergarten (mit Gönheim)

Kindergartenplätze	3 Jahrgänge	3,5 Jahrgänge	4 Jahrgänge	4,5 Jahrgänge	5 Jahrgänge
01.08.2018	72	81	90	106	121
01.08.2019	66	82	97		
01.08.2020	72				

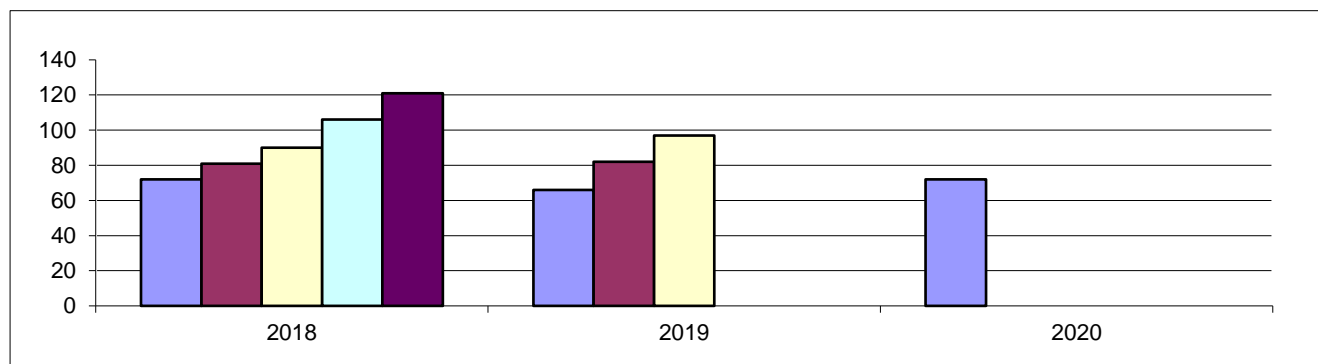

1 c) Bedarfsdeckung an Kindergartenplätzen (Rechtsanspruch)

Kigaplätze	Bedarf 4,5 Jahrgänge	Fehlbedarf 4,5 Jahrgänge
108	106	0

2. Weitere Betreuungsangebote

Angebot	Kinderkrippe	Ganztagesplätze	Kinderhort	Plätze f. 2-3jähr.
Altersgruppe	0-3 Jahre	3-6 Jahre	6 - 14 Jahre	2-3 Jahre
Plätze	7	60	20	24

Ortsgemeinde Gönnheim

Einwohner: 1.609

Neubaugelände: ja (Ca. 15-20 WE, "Ruthenweg II", wird derzeit bezogen)

1. Bedarf an Kindergartenplätzen

1 a) Geburtsstatistik

Geb.-Jahr	12/13	13/14	14/15	15/16	16/17
Alter (31.08.18)	5	4	3	2	1
Einschulung	2019	2020	2021	2022	2023
Anzahl d. Kinder	13	14	15	10	20

1 b) Platzbedarf im Kindergarten

Kindergartenplätze	3 Jahrgänge	3,5 Jahrgänge	4 Jahrgänge	4,5 Jahrgänge	5 Jahrgänge
01.08.2018	42	47	52	62	72
01.08.2019	39	49	59		
01.08.2020	45				

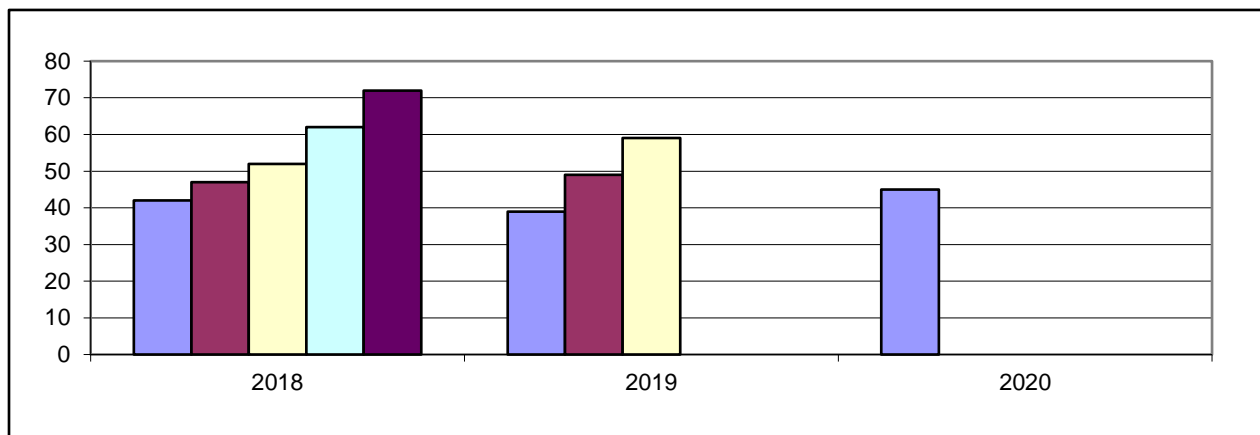

1 c) Bedarfsdeckung an Kindergartenplätzen (Rechtsanspruch)

Kigaplätze	Bedarf 4,5 Jahrgänge	Fehlbedarf 4,5 Jahrgänge
siehe	Friedelsheim	

2. Weitere Betreuungsangebote

Angebot	Kinderkrippe	Ganztagesplätze	Kinderhort	Plätze f. 2-3jähr.
Altersgruppe	0-3 Jahre	3-6 Jahre	6 - 14 Jahre	2-3 Jahre
Plätze	siehe	Friedelsheim		

3. Darstellung der Betreuungsangebote

3.1 Zweckverbandskindertagesstätte, Hauptstr. 154, Friedelsheim

Belegung

Vormittags: 75

Nachmittags: 70

Angebot	Öffnungszeiten	Gen. Plätze	bel. Plätze
Teilzeitplätze	7:30 - 12:30 14:00 - 16:00	48	37
Ganztags	7:00 - 17:00	60	52
Krippenplätze	7:00 - 17:00	7	4
Hortplätze	11:00 - 17:00	20	20
Gesamt		135	113
2 - 3 jährige		24	16

3.3 Zuordnung zur Grundschule Ellerstadt, Standort Friedelsheim, Hauptstr. 154

Angebot	Öffnungszeiten	bel. Plätze
Grundschule	7:45 - 13:00	
Betreuende Grundschule	12:00 - 16:00	71

4. Anmerkungen

Der Bedarf an Kindergartenplätzen ist gedeckt.

Stadt Wachenheim

Einwohner: 4.973

Neubaugelände: ja (Ca. 12 WE, "Pfortenstück", wird derzeit bezogen)
(Ca. 15-30 WE, "Am Schwabenbach", 2022)

1. Bedarf an Kindergartenplätzen

1 a) Geburtsstatistik

Geb.-Jahr	12/13	13/14	14/15	15/16	16/17
Alter (31.08.18)	5	4	3	2	1
Einschulung	2019	2020	2021	2022	2023
Anzahl d. Kinder	37	36	37	45	33

1 b) Platzbedarf im Kindergarten

Kindergartenplätze	3 Jahrgänge	3,5 Jahrgänge	4 Jahrgänge	4,5 Jahrgänge	5 Jahrgänge
01.08.2018	110	133	155	172	188
01.08.2019	118	135	151		
01.08.2020	115				

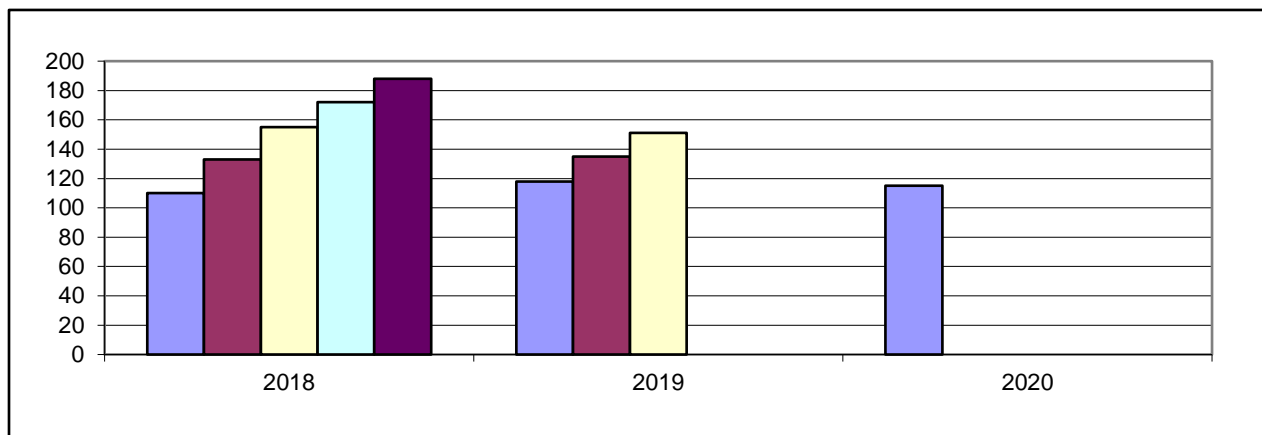

1 c) Bedarfsdeckung an Kindergartenplätzen (Rechtsanspruch)

Kigaplätze	Bedarf 4,5 Jahrgänge	Fehlbedarf 4,5 Jahrgänge
170	172	2

2. Weitere Betreuungsangebote

Angebot	Kinderkrippe	Ganztagesplätze	Kinderhort	Plätze f. 2-3jähr.
Altersgruppe	0-3 Jahre	3-6 Jahre	6 - 14 Jahre	2-3 Jahre
Plätze	10	95	60	36

3. Darstellung der Betreuungsangebote

3.1 Städt. Kindertagesstätte, Hinterm Graben 20, Wachenheim

Belegung Vormittags: 124 Nachmittags: 100

Angebot	Öffnungszeiten		Gen. Plätze	bel. Plätze
Teilzeitplätze	8:00 - 12:00	13:30 - 16:00	45	52
Ganztagsplätze	7:00 - 17:00		95	86
Krippe	7:00 - 17:00		10	10
Gesamt			150	148
davon 2-3jähr. Kinder			36	24

3.2 Waldkindergarten, Hinterm Graben 2, Wachenheim

Belegung Vormittags: 14 Nachmittags: 14

Angebot	Öffnungszeiten	Gen. Plätze	bel. Plätze
Teilzeitplätze	8:00 - 13:00	20	19
Gesamt		20	19

3.3 Städt. Kinderhort, Wachenheim

Angebot	Öffnungszeiten	Gen. Plätze	bel. Plätze
Hortplätze	12:00 - 17:00	60	51
Gesamt	Schulfreie Tage 8:00 - 17:00	60	51

3.4 Grundschule Wachenheim, Hinterm Graben 3, Wachenheim

Angebot	Öffnungszeiten	bel. Plätze
Grundschule	7:50 - 16:00	
Betreuende Grundschule	12:00 - 13:00	12
Ganztagschule	12:00 - 16:00	47

4. Anmerkungen

Die Kindergartenplätze sind zwar um 2 nicht gedeckt, jedoch können auch die Krippenplätze mit zweijährigen Kindern belegt werden.