

Kindertagesstätten- Bedarfsplan des Landkreises Bad Dürkheim 2017/2018



Impressum:

Herausgeber:

Kreisverwaltung Bad Dürkheim
Kreisjugend- und Sozialamt
Philipp-Fauth-Str. 11
67098 Bad Dürkheim

Ausgearbeitet von:

Fachberatung für Kindertagesstätten
- Herr Berthold Schneider -
Telefon: 06322/961 - 4620

**Der nachfolgende Bedarfsplan wurde vom Jugendhilfeausschuss des
Landkreises Bad Dürkheim am 23.05.2017 beschlossen.**

Entwicklung der Geburtenzahlen von 1992 bis 2015 (jeweils 01.08. - 31.07., ab 2001 01.09. - 30.08.)

	* entspricht 14 Monaten																							
Jahrgang	92/93	93/94	94/95	95/96	96/97	97/98	98/99	99/00	00/01	01/02*	02/03	03/04	04/05	05/06	06/07	07/08	08/09	09/10	10/11	11/12	12/13	13/14	14/15	15/16
	1463	1440	1360	1396	1463	1366	1402	1238	1259	1442	1127	1073	1102	963	992	1059	1012	1058	1046	1084	1044	1078	1091	1101
Differenz		-23	-80	36	67	-97	36	-164	21	183	-315	-54	29	-139	29	67	-47	46	-12	38	-40	34	13	10

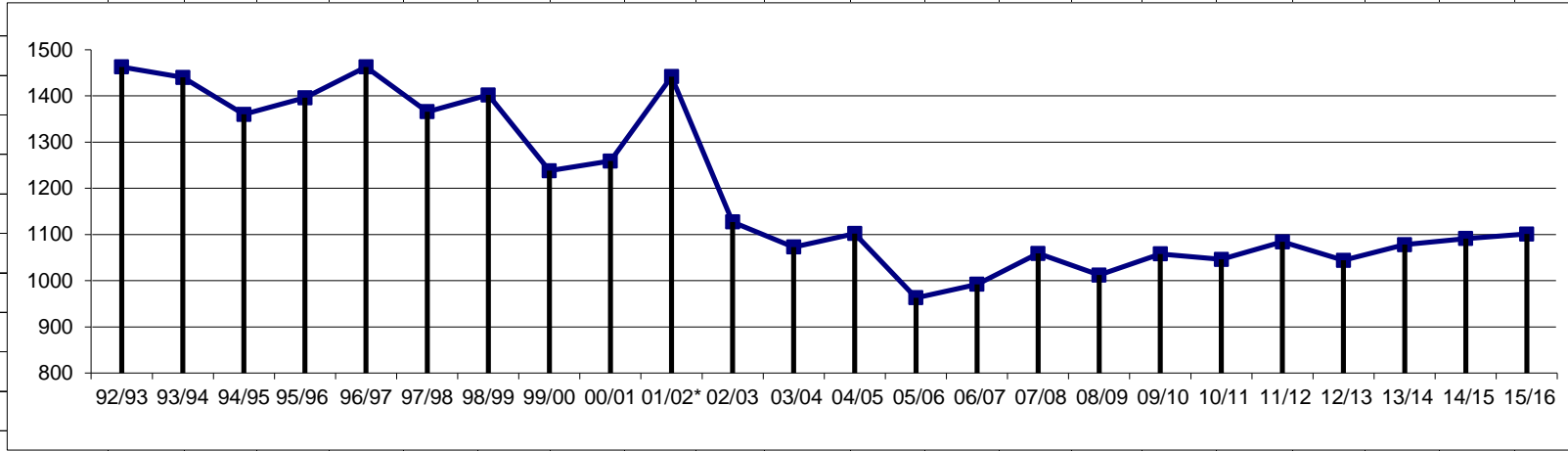

Entwicklung der Summe der Geburtenzahlen der 3- bis 5-jährigen Kinder von 1992 bis 2019 (jeweils 3 Jahrgänge)

Kigajahr	93/94	94/95	95/96	96/97	97/98	98/99	99/00	00/01	01/02	02/03	03/04	04/05	05/06	06/07	07/08	08/09	09/10	10/11	11/12	12/13	13/14	14/15	15/16	16/17	17/18	18/19	19/20
3 Jahrgän	4189	4321	4442	4474	4385	4263	4196	4219	4225	4231	4006	3899	3939	3828	3642	3302	3138	3057	3014	3063	3129	3116	3188	3174	3206	3213	3270
Differenz	100	132	121	32	-89	-122	-67	23	6	6	-225	-107	40	-111	-186	-340	-164	-81	-43	49	66	-13	72	-14	32	7	57

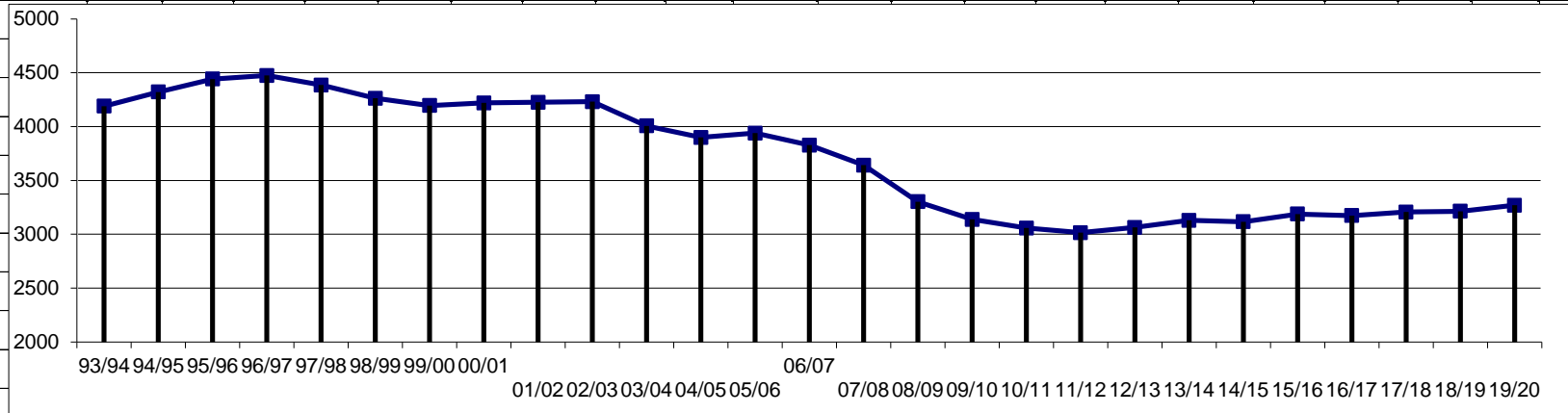

Geburtenstatistik im Landkreis Bad Dürkheim (Stand: Dez. 2016)

Jahrgang	Bad Dürkhm.	Grünstadt/	Haßloch	VG Deideshm	VG Freinshm.	VG Grünst.-Ld.	VG Hettenl.	VG Lambr.	VG Wachenhm.	Kreis gesamt
11/12	166	125	172	83	127	149	82	93	87	1084
12/13	145	104	157	89	114	165	90	107	73	1044
13/14	146	126	198	85	109	163	80	96	75	1078
14/15	159	123	189	102	116	161	81	82	78	1091
15/16	154	131	213	105	115	146	70	91	76	1101

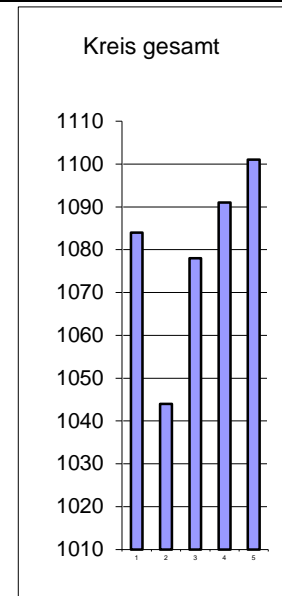
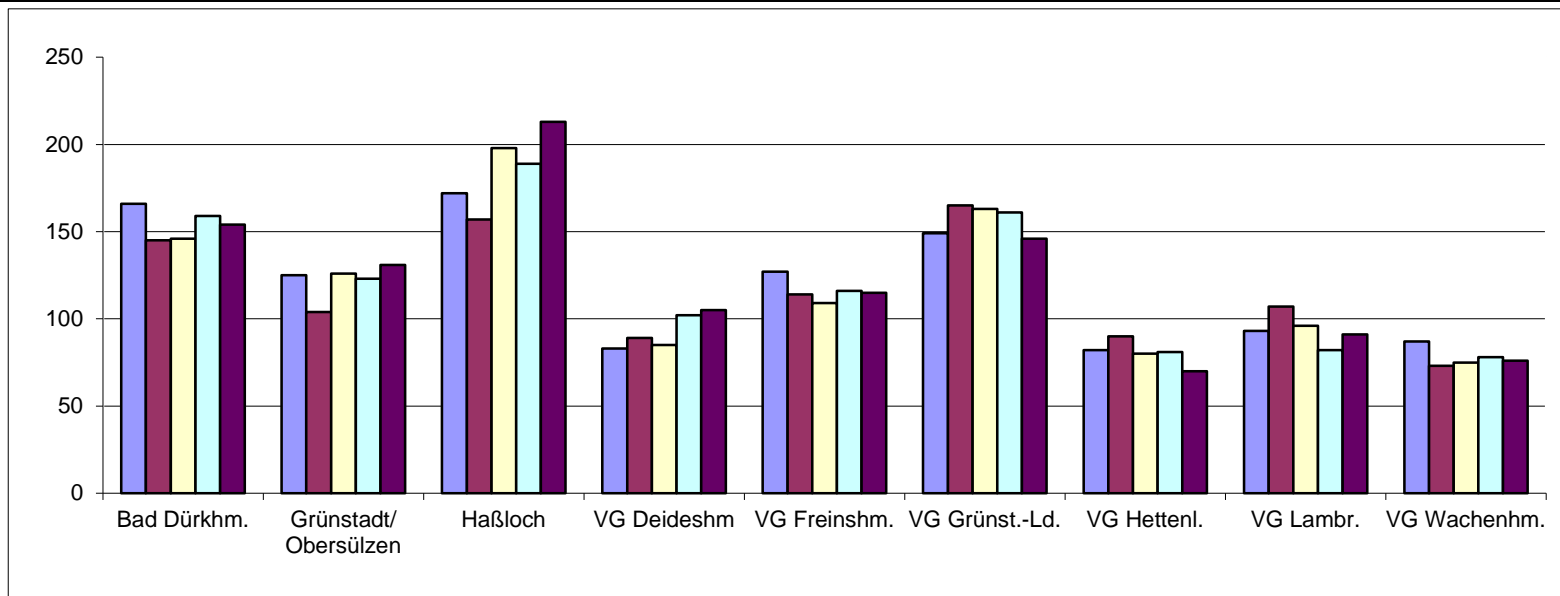

Bedarf	3 Jahrgänge	3,5 Jahrgänge	4 Jahrgänge	4,5 Jahrgänge	5 Jahrgänge
2015/16	3206	3752	4297	4848	5398
2016/17	3213	3764	4314		
2017/18	3270				

Jahrgang	Bad Dürkhm.	Grünstadt/	Haßloch	VG Deideshm	VG Freinshm.	VG Grünst.-Ld.	VG Hettenl.	VG Lambr.	VG Wachenhm.	Kreis gesamt
Plätze	606	522	734	416	567	714	384	410	366	4719
davon Gz	365	322	427	254	295	437	233	338	215	2886
dav. 2-j.	126	96	158	84	118	154	62	84	84	966
Krippe	50	22	24	38	24	62	42	42	17	321
Hort	120	35	60	75	0	20	50	30	100	490

Gesamtüberblick: Stadt Bad Dürkheim

Einwohner: 20.495

1. Bedarf an Kindergartenplätzen

1a) Geburtsstatistik

Geb.-Jahr	10/11	11/12	12/13	13/14	14/15
Alter (31.08.17)	5	4	3	2	1
Einschulung	2017	2018	2019	2020	2021
Anzahl d. Kinder	166	145	146	159	154

1b) Platzbedarf im Kindergarten

Kindergartenplätze	3 Jahrgänge	3,5 Jahrgänge	4 Jahrgänge	4,5 Jahrgänge	5 Jahrgänge
01.08.2016	457	537	616	693	770
01.08.2017	450	527	604		
01.08.2018	459				

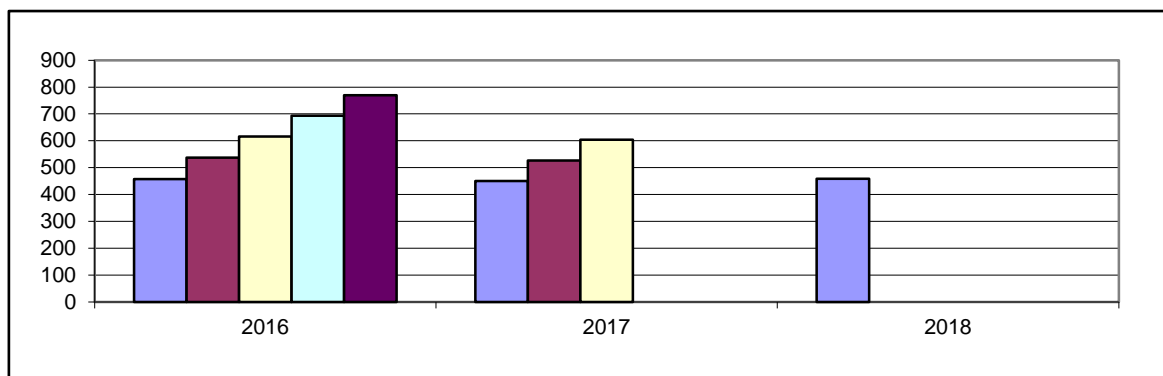

1c) Bedarfsdeckung an Kindergartenplätzen (Rechtsanspruch)

Kindergartenplätze	Bedarf 4,5 Jahrgänge	Fehlbedarf 4,5 Jahrgänge*
619	693	84

* Summe der örtlichen Fehlbedarfe

2. Weitere Betreuungsangebote

Angebot	Kinderkrippe	Ganztagesplätze	Kinderhort	Plätze für 2jähr.	Tagespflege
Altersgruppe	0-3 Jahre	3-6 Jahre	6 - 14 Jahren	2 Jahre	0-13 Jahre
Plätze	50	365	120	126	7
Plätze für behinderte Kinder		12	0	3	

Stadt Bad Dürkheim und Seebach

Einwohner: 20.495

Neubaugebiete: ja (Ca. 380 WE, Frohnhof II, ab 2017)

1. Bedarf an Kindergartenplätzen

1 a) Geburtsstatistik

Geb.-Jahr	11/12	12/13	13/14	14/15	15/16
Alter (31.08.17)	5	4	3	2	1
Einschulung	2018	2019	2020	2021	2022
Anzahl d. Kinder	127	102	104	114	114

1 b) Platzbedarf im Kindergarten

Kindergartenplätze	3 Jahrgänge	3,5 Jahrgänge	4 Jahrgänge	4,5 Jahrgänge	5 Jahrgänge
01.08.2017	333	390	447	504	561
01.08.2018	320	377	434		
01.08.2019	332				

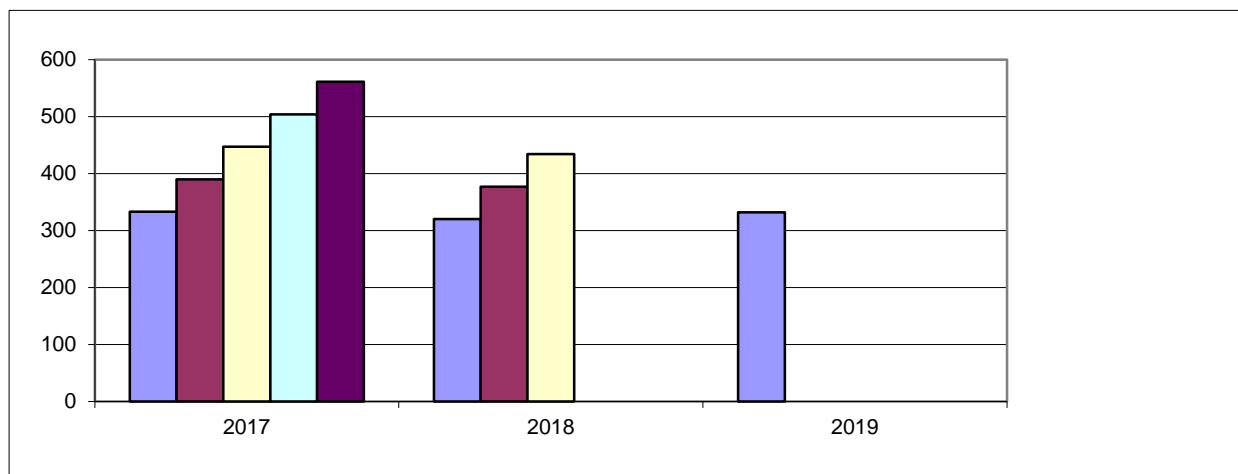

1 c) Bedarfsdeckung an Kindergartenplätzen (Rechtsanspruch)

Kindergartenplätze	Bedarf 4,5 Jahrgänge	Fehlbedarf 4,5 Jahrgänge
434	504	70

2. Weitere Betreuungsangebote

Angebot	Kinderkrippe	Ganztagesplätze	Kinderhort	Plätze f. 2-3jähr.	Tagespflege
Altersgruppe	0-3 Jahren	3-6 Jahren	6 - 14 Jahren	2-3 Jahre	
Plätze	50	250	95	84	7

3. Darstellung der Betreuungsangebote

3.1 Haus des Kindes, Wellsring 162, Bad Dürkheim

Belegung Vormittags: 22 Nachmittags: 17

Angebot	Öffnungszeiten	Gen. Plätze	bel. Plätze
Teilzeit	8:00 - 12:00; 14:00 - 16:00	29	31
flexibel	7:00 - 12:30; 14:00 - 17:00		
Ganztags	7:00 - 17:00	76	69
Gesamt		105	100
davon f. 2-3 Jährige		24	22

3.2 Kindertagesstätte An der Isenach, Gerberstraße 12, Bad Dürkheim

Belegung Vormittags: 17 Nachmittags: 17

Angebot	Öffnungszeiten	Gen. Plätze	bel. Plätze
Teilzeit	8:00 - 12:00; 14:00 - 16:00	78	80
flexibel	7:30 - 13:00; 14:00 - 16:00		
Ganztags	7:30 - 17:00	84	79
Krippe	7:30 - 17:00	40	34
Hort		10	8
Gesamt		212	201
davon f. 2-3 Jährige		30	30

3.3 Ev. Kindergarten, Dresdner Straße 2, Bad Dürkheim

Belegung Vormittags: 16 Nachmittags: 10

Angebot	Öffnungszeiten	Gen. Plätze	bel. Plätze
Teilzeit	8:00 - 12:00; 14:00 - 16:00	17	15
flexibel	7:30 - 12:15; 14:00 - 16:15		
Ganztags	7:30 - 16:15	30	19
Krippe		10	9
Gesamt		57	43
davon f. 2-3 Jährige		12	3

3.4 Kath. Kindergarten, Beethovenstraße 10, Bad Dürkheim

Belegung Vormittags: 18 Nachmittags: 15

Angebot	Öffnungszeiten	Gen. Plätze	bel. Plätze
Teilzeit	8:00 - 12:00; 13:30 - 16:00	60	41
flexibel	7:30 - 13.00 16.00 - 16:30		
Ganztags	7:30 - 16:30	40	33
Gesamt		100	74
davon f. 2-3 Jährige		12	6

3.5 Städt. Kinderhort, Schillerstraße 111, Bad Dürkheim

Angebot	Öffnungszeiten	Gen. Plätze	bel. Plätze
Hort	9:00 - 17:00	25	25
Gesamt		25	25

3.6 Städt. Kinderhort, Kurbrunnenstraße 21, Bad Dürkheim

Angebot	Öffnungszeiten	Gen. Plätze	bel. Plätze
Hort	11:00 - 18:00	25	22
Gesamt		25	22

3.7 Städt. Spiel- und Lernstube, In den Kappesgärten 3, Bad Dürkheim

Belegung Vormittags: 12 Nachmittags: 11 Hort: 20

Angebot	Öffnungszeiten	Gen. Plätze	bel. Plätze
Ganztags	8:00 - 16:00 Flex: 7:30 -17:00	20	15
Hort	12:00 - 17:00	35	29
Gesamt		55	44
davon f. 2-3 Jährige		6	1

3.8 Pestalozzischule, Schulplatz 7, Bad Dürkheim

Angebot	Öffnungszeiten	bel. Plätze
Betreuende Grundschule	12:00 - 14:00	33
Betreuende Grundschule	12:00 - 17:00	33

3.9 Salierschule, Wellsring 182, Bad Dürkheim

Angebot	Öffnungszeiten	Plätze belegt
Betreuende Grundschule	12:00 - 14:00	38
Ganztageschule Mo - Do	12:00 - 17:00	82

3.10 Valentin-Ostertag-Schule, Eduard-Jost-Straße 24, Bad Dürkheim

Angebot	Öffnungszeiten	bel. Plätze
Betreuende Grundschule	12:00 - 14:00	19
Ganztageschule Mo - Do	12:00 - 16:00	52

4. Anmerkungen zur Bedarfsplanung für die Stadt Bad Dürkheim

Der Bedarf an Kindergartenplätzen ist bei der Berechnung von 4,5 Jahrgängen um 70 Plätze nicht gedeckt. Durch die 50 Krippenplätze, die auch mit zweijährigen Kindern belegt werden können, entsteht zwar eine Entlastung, die trotzdem nicht zur vollständigen Bedarfsdeckung ausreicht.

Daher werden im nächsten Kindergartenjahr kurzfristige Maßnahmen (prov. Gruppen, Ausbauplätze) ergriffen, um den Bedarf zu decken. Dauerhaft soll er durch die Schaffung neuer Gruppen gedeckt werden. Die Stadt Bad Dürkheim wird daher alle Kindertagesstätten auf Erweiterungsmöglichkeiten überprüfen. Alternativ müsste ein Neubau einer Kindertagesstätte ins Auge gefasst werden.

Der Bedarf im Hortbereich soll nicht durch Hortplätze, sondern durch zusätzliche Angebote an den Schulen abgedeckt werden.

Stadtteil Bad Dürkheim-Grethen

Einwohner:

Neubaugelände: nein

1. Bedarf an Kindergartenplätzen

1 a) Geburtsstatistik

Geb.-Jahr	11/12	12/13	13/14	14/15	15/16
Alter (31.08.17)	5	4	3	2	1
Einschulung	2018	2019	2020	2021	2022
Anzahl d. Kinder	14	13	14	14	9

1 b) Platzbedarf im Kindergarten

Kindergartenplätze	3 Jahrgänge	3,5 Jahrgänge	4 Jahrgänge	4,5 Jahrgänge	5 Jahrgänge
01.08.2017	41	48	55	60	64
01.08.2018	41	46	50		
01.08.2019	37				

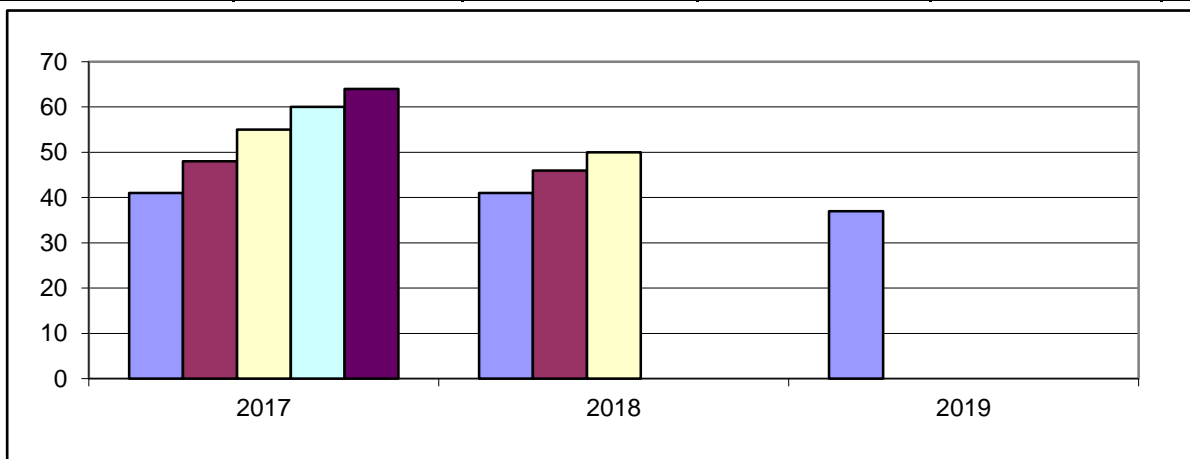

1 c) Bedarfsdeckung an Kindergartenplätzen (Rechtsanspruch)

Kigaplätze	Bedarf 4,5 Jahrgänge	Fehlbedarf 4,5 Jahrgänge
55	60	5

2. Weitere Betreuungsangebote

Angebot	Kinderkrippe	Ganztagesplätze	Kinderhort	Plätze f. 2-3jähr.	Tagespflege
Altersgruppe	0-3 Jahre	3-6 Jahre	6 - 14 Jahre	2-3 Jahre	siehe
Plätze	0	35	25	12	DÜW

3. Darstellung der Betreuungsangebote

3.1 Städt. Kindergarten, Im Röhrich 2, Bad Dürkheim-Grethen

Belegung

Vormittags: 20

Nachmittags: 12

Angebot	Öffnungszeiten		Gen. Plätze	bel. Plätze
Teilzeitplätze	8:00 - 12:00;	14:00 - 16:00	20	19
flexibel	7:30 - 12:30			
Ganztags	7:30 - 16:30		35	33
Gesamt			55	52
davon Plätze für 2 jährige			12	10

3.2 Städt. Kinderhort, Bgm-Gropp-Str. 69, Bad Dürkheim-Grethen

Angebot	Öffnungszeiten		Gen. Plätze	bel. Plätze
Hort	12:00 - 17:00		25	25
Gesamt			25	25

3.2 Grundschule Bad Dürkheim-Grethen

Angebot	Öffnungszeiten	bel. Plätze
Betreuende Grundschule	12:00 - 14:00	30
Betreuende Grundschule	12:00 - 17:00	24

4. Anmerkungen

Der Bedarf an Kindergartenplätzen ist knapp nicht gedeckt, allerdings gehen auch Kinder aus Hausen in die Kindertagesstätte nach Hardenburg. Alternativ können die 5 Ausbauplätze in der Kindertagesstätte wieder eingerichtet werden.

Die Hortgruppe mit 25 Hortplätze wird innerhalb der nächsten zwei Jahre wieder auf die reguläre Platzzahl von 20 Plätzen reduziert.

Stadtteil Hardenburg

Einwohner:

Neubaugelände: nein

1. Bedarf an Kindergartenplätzen

1 a) Geburtsstatistik

Geb.-Jahr	11/12	12/13	13/14	14/15	15/16
Alter (31.08.17)	5	4	3	2	1
Einschulung	2018	2019	2020	2021	2022
Anzahl d. Kinder	13	12	13	15	14

1 b) Platzbedarf im Kindergarten

Kindergartenplätze	3 Jahrgänge	3,5 Jahrgänge	4 Jahrgänge	4,5 Jahrgänge	5 Jahrgänge
01.08.2017	38	46	53	60	67
01.08.2018	40	47	54		
01.08.2019	42				

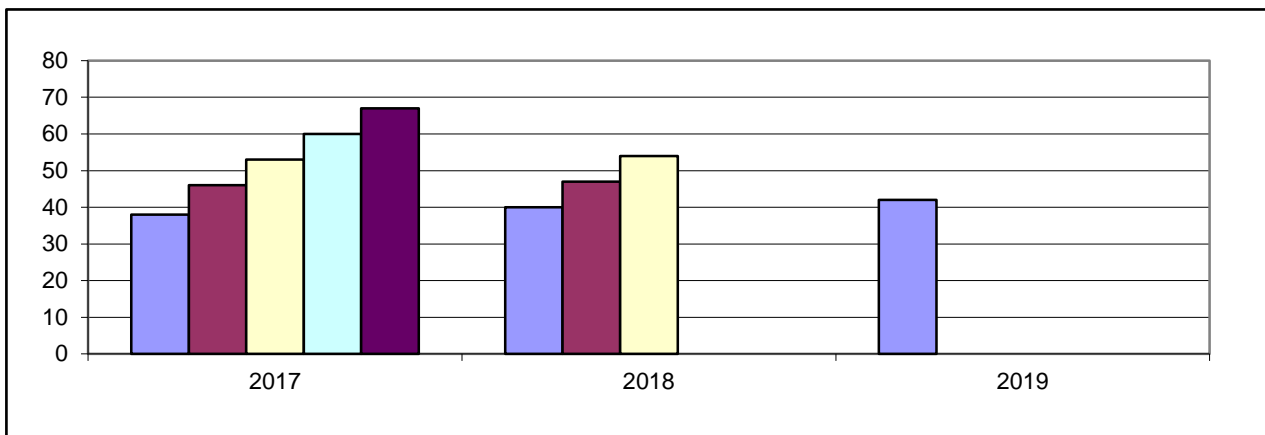

1 c) Bedarfsdeckung an Kindergartenplätzen (Rechtsanspruch)

Kigaplätze	Bedarf 4,5 Jahrgänge	Fehlbedarf 4,5 Jahrgänge
53	60	7

2. Weitere Betreuungsangebote

Angebot	Kinderkrippe	Ganztagesplätze	Kinderhort	Plätze f. 2-3jähr.	Tagespflege
Altersgruppe	0-3 Jahre	3-6 Jahre	6 - 14 Jahre	2-3 Jahre	siehe
Plätze	0	25	0	12	DÜW

3. Darstellung der Betreuungsangebote

3.1 Städt. Kindergarten, Kaiserslauterer Straße 349, Bad Dürkheim

Belegung

Vormittags: 20

Nachmittags: 15

Angebot	Öffnungszeiten	Gen. Plätze	bel. Plätze
Teilzeitplätze	8:00 - 12:00; 14:00 - 16:00	28	23
flexibel	8:30 - 12:30; 14:00 - 16:15		
Ganztags	7:30 - 16:15	25	24
Gesamt		53	47
davon Plätze f. 2jährige		12	5

3.2 Grundschule (Zuordnung zur Grundschule Grethen)

4. Anmerkungen

Der Bedarf an Kindergartenplätzen ist um 7 Plätze nicht gedeckt. Die Anmeldezahlen sind niedriger als die statistischen Kinderzahlen. Als Alternative können bis zu 5 Ausbauplätze eingerichtet werden.

Stadtteil Leistadt

Einwohner:

Neubaugelände: ja (ca. 50 WE, "In den Langwiesen", 2016/17)

1. Bedarf an Kindergartenplätzen

1 a) Geburtsstatistik

Geb.-Jahr	11/12	12/13	13/14	14/15	15/16
Alter (31.08.17)	5	4	3	2	1
Einschulung	2018	2019	2020	2021	2022
Anzahl d. Kinder	5	8	7	8	7

1 b) Platzbedarf im Kindergarten

Kindergartenplätze	3 Jahrgänge	3,5 Jahrgänge	4 Jahrgänge	4,5 Jahrgänge	5 Jahrgänge
01.08.2017	20	24	28	32	35
01.08.2018	23	27	30		
01.08.2019	22				

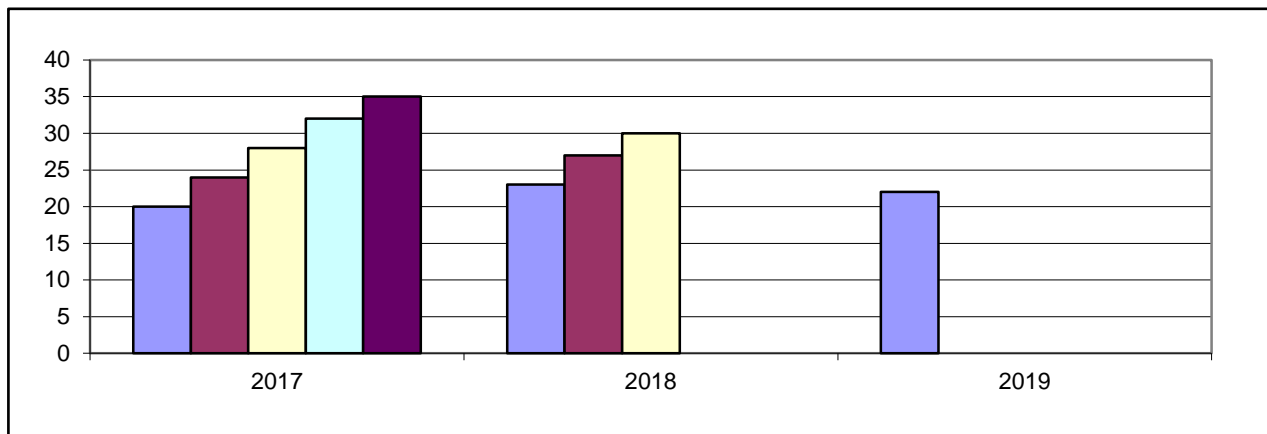

1 c) Bedarfsdeckung an Kindergartenplätzen (Rechtsanspruch)

Kigaplätze	Bedarf 4,5 Jahrgänge	Fehlbedarf 4,5 Jahrgänge
30	32	2

2. Weitere Betreuungsangebote

Angebot	Kinderkrippe	Ganztagesplätze	Kinderhort	Plätze f. 2-3jähr.	Tagespflege
Altersgruppe	0-3 Jahre	3-6 Jahre	6 - 14 Jahre	2-3 Jahre	siehe
Plätze	0	30	0	6	DÜW

3. Darstellung der Betreuungsangebote

3.1 Gemeinschaftskindergarten, Im Stephanstück 4, Bad Dürkheim-Leistadt

Belegung

Vormittags: 8

Nachmittags: 6

Angebot	Öffnungszeiten		Gen. Plätze	bel. Plätze
Teilzeitplätze	8:00 - 12:00	14:00 - 16:00	5	6
flexibel	7:30 - 12:30	14:00 - 16:30		
Ganztagsplätze	7:30 - 16:30		30	25
Gesamt			35	31
Plätze f. 2jährige (8 Stadt, 3 Lebenshilfe)			11	7
Plätze für behinderte Kinder		8:15 - 15:15	12	14

3.2 Grundschule (Zuordnung zur Salierschule)

4. Anmerkungen

Der Bedarf an Kindergartenplätzen ist knapp nicht gedeckt.

Da in Leistadt auch Überhänge aus Bad Dürkheim aufgenommen werden, wird die 4. Gruppe wieder in Form einer altersgemischten Gruppe eingerichtet.

Stadtteil Ungstein

Einwohner:

Neubaugebiete: nein

1. Bedarf an Kindergartenplätzen

1 a) Geburtsstatistik

Geb.-Jahr	11/12	12/13	13/14	14/15	15/16
Alter (31.08.17)	5	4	3	2	1
Einschulung	2018	2019	2020	2021	2022
Anzahl d. Kinder	7	10	8	8	10

1 b) Platzbedarf im Kindergarten

Kindergartenplätze	3 Jahrgänge	3,5 Jahrgänge	4 Jahrgänge	4,5 Jahrgänge	5 Jahrgänge
01.08.2017	25	29	33	38	43
01.08.2018	26	31	36		
01.08.2019	26				

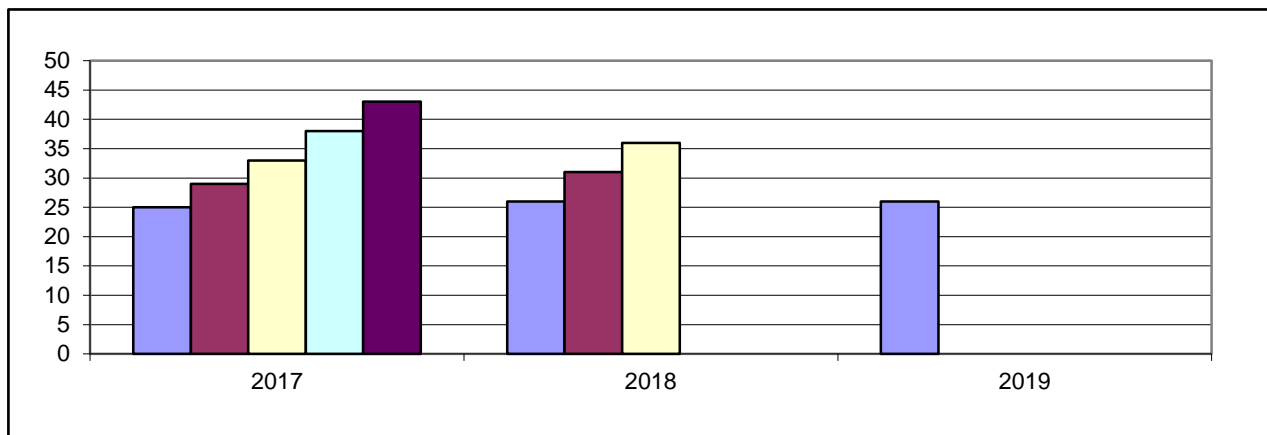

1 c) Bedarfsdeckung an Kindergartenplätzen (Rechtsanspruch)

Kigaplätze	Bedarf 4,5 Jahrgänge	Fehlbedarf 4,5 Jahrgänge
47	38	0

2. Weitere Betreuungsangebote

Angebot	Kinderkrippe	Ganztagesplätze	Kinderhort	Plätze f. 2-3jäh.	Tagespflege
Altersgruppe	0-3 Jahre	3-6 Jahre	6 - 14 Jahre	2-3 Jahre	siehe
Plätze	0	25	0	12	DÜW

3. Darstellung der Betreuungsangebote

3.1 Städt. Kindergarten, Weinstraße 46, Bad Dürkheim-Ungstein

Belegung

Vormittags: 15

Nachmittags: 10

Angebot	Öffnungszeiten		Gen. Plätze	bel. Plätze
Teilzeitplätze	8:00 - 12:00	14:00 - 16:00	22	16
flexibel	7:30 - 12:30	14:00 - 16:30		
Ganztags	7:30 - 16:30		25	22
Gesamt			47	38
2jährige			12	10

3.3 Grundschule (Zuordnung zur Salierschule)

4. Anmerkungen

Der Bedarf an Kindergartenplätzen ist gedeckt. Aufgrund der zurückgehenden Kinderzahlen werden auch Kinder mit besonderem Betreuungsbedarf aufgenommen und intensiv betreut.

Stadt Grünstadt

Einwohner: 13.917

Neubaugebiete: Ja (ca. 170 WE, Didier-Gelände bis Bordolloring, Restbebauung)
(ca. 200 WE, In der Bitz, ab 2019)

1. Bedarf an Kindergartenplätzen

1 a) Geburtsstatistik

Geb.-Jahr	11/12	12/13	13/14	14/15	15/16
Alter (31.08.17)	5	4	3	2	1
Einschulung	2018	2019	2020	2021	2022
Anzahl d. Kinder	122	101	123	116	128

1 b) Platzbedarf im Kindergarten

Kindergartenplätze	3 Jahrgänge	3,5 Jahrgänge	4 Jahrgänge	4,5 Jahrgänge	5 Jahrgänge
01.08.2017	346	404	462	526	590
01.08.2018	340	404	468		
01.08.2019	367				

1 c) Platzbedarf im Kindergarten (mit Obersülen)

Kindergartenplätze	3 Jahrgänge	3,5 Jahrgänge	4 Jahrgänge	4,5 Jahrgänge	5 Jahrgänge
01.08.2017	355	417	478	544	609
01.08.2018	353	419	484		
01.08.2019	380				

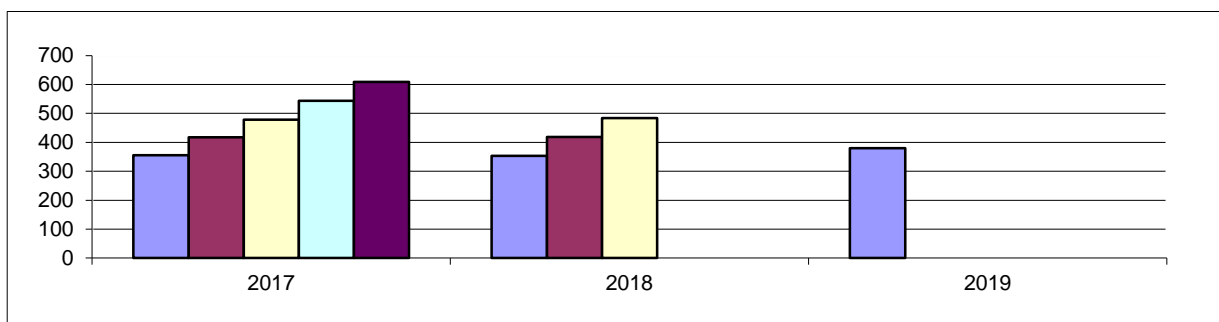

1 d) Bedarfsdeckung an Kindergartenplätzen (Rechtsanspruch)

Kigaplätze	Bedarf 4,5 Jahrgänge	Fehlbedarf 4,5 Jahrgänge
522	544	22

2. Weitere Betreuungsangebote

Angebot	Kinderkrippe	Ganztagesplätze	Kinderhort	Plätze f. 2-3jähr.	Tagespflege
Altersgruppe	0-3 Jahre	3-6 Jahre	6 - 14 Jahre	2-3 Jahre	
Plätze	22	322	35	96	8

Ortsgemeinde Obersülzen

Einwohner: 651

Neubaugebiete: Ja (Hinter den Gärten, ca. 30 WE, 2016/17)

1. Bedarf an Kindergartenplätzen

1 a) Geburtsstatistik

Geb.-Jahr	11/12	12/13	13/14	14/15	15/16
Alter (31.08.17)	5	4	3	2	1
Einschulung	2018	2019	2020	2021	2022
Anzahl d. Kinder	3	3	3	7	3

1 b) Platzbedarf im Kindergarten

Kindergartenplätze	3 Jahrgänge	3,5 Jahrgänge	4 Jahrgänge	4,5 Jahrgänge	5 Jahrgänge
01.08.2017	9	13	16	18	19
01.08.2018	13	15	16		
01.08.2019	13				

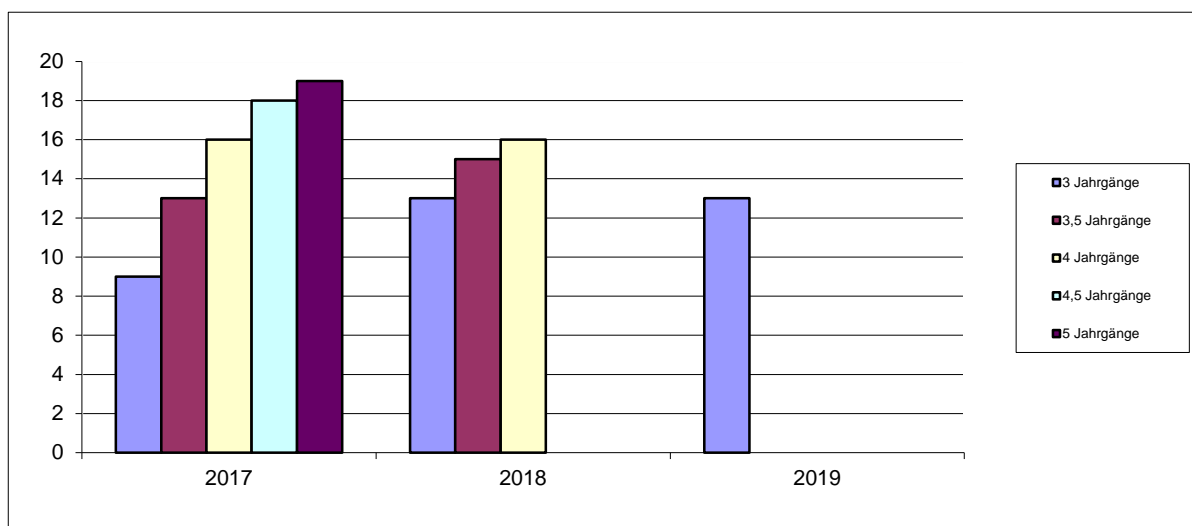

1 c) Bedarfsdeckung an Kindergartenplätzen (Rechtsanspruch)

Kigaplätze	Bedarf 4,5 Jahrgänge	Fehlbedarf 4,5 Jahrgänge
siehe	Grünstadt	

2. Weitere Betreuungsangebote

Angebot	Kinderkrippe	Ganztagesplätze	Kinderhort	Tagespflege
Altersgruppe	0-3 Jahre	3-6 Jahre	6 - 14 Jahre	
Plätze	siehe		Grünstadt	

3. Darstellung der Betreuungsangebote

3.1 Haus des Kindes, Südring 5 a, Grünstadt

Belegung		Vormittags: 13	Nachmittags: 13	
Angebot	Öffnungszeiten		Gen. Plätze	bel. Plätze
Teilzeit	7:45 - 11:45; 14:00 - 16:00		4	7
flexibel für alle	6:30 - 17:00; freitags bis 17:00			
Ganztagsplätze	7:30 - 16:30	6:30 - 17:00	36	30
Krippe	7:30 - 16:30		15	13
Hortplätze	7:30 - 16:30		15	14
Gesamt			70	64
davon für 2-jährige			6	4

3.2 Integrative Kindertagesstätte, In der Haarschnur 44, Grünstadt

Belegung		Vormittags: 15	Nachmittags: 10	
Angebot	Öffnungszeiten		Gen. Plätze	bel. Plätze
Ganztags	7:00 - 16:30; freitags bis 16:00		42	42
Krippe	7:00 - 16:30; freitags bis 16:00		7	7
Gesamt			49	49
davon für 2-jährige			6	7
Plätze für behinderte Kinder	8:30 - 15:30		31	31

Die 3 integrative Gruppen haben ein Mischungsverhältnis von 10 nichtbehinderten und 5 behinderten Kindern. Es bestehen noch 2 Sondergruppen mit jeweils 8 Plätzen.

3.3 Städt. Kindertagesstätte, Südring 5, Grünstadt

Belegung		Vormittags: 19	Nachmittags: 18	
Angebot	Öffnungszeiten		Gen. Plätze	bel. Plätze
Teilzeit	8:00 - 11:45; 13:45 - 16:00		29	19
flexibel	7:30 - 13:00			
Ganztagsplätze	6:30 - 17:00		65	58
Hortplätze	7:30 - 16:30		20	20
Gesamt			114	97
davon für 2-jährige			24	18

3.4 Kath. Kindergarten, Turnstraße 5, Grünstadt

Belegung		Vormittags: 16	Nachmittags: 9	
Angebot	Öffnungszeiten		Gen. Plätze	bel. Plätze
Teilzeit	8:00 - 12:00; 14:00 - 16:00		40	26
flexibel	8:00 - 12:30	13:30 - 16:00		
Ganztags	7:00 - 17:00		35	30
Gesamt			75	56
davon für 2-jährige			12	7

3.5 Ev. Kindergarten, Beim Bergtor 11, Grünstadt

Belegung		Vormittags: 19	Nachmittags: 9
Angebot	Öffnungszeiten	Gen. Plätze	bel. Plätze
Teilzeit	8:00 - 11:30; 13:30 - 16:00	45	46
flexibel	7:30 - 12:30		
Ganztags	07:15 - 16:30	30	18
Gesamt		75	64

3.6 Ev. Kindergarten, Uhlandstraße 54, Grünstadt

Belegung		Vormittags: 19	Nachmittags: 11
Angebot	Öffnungszeiten	Gen. Plätze	bel. Plätze
Teilzeit	8:00 - 12:00; 14:00 - 16:30	40	33
flexibel	7:15 - 12:30		
Ganztags	07:15 - 16:30	35	29
Gesamt		75	62
davon für 2-jährige		18	13

3.7 Städt. Kindergarten, In den Maulgärten 2 a, Grünstadt-Sausenheim

Belegung		Vormittags: 19	Nachmittags: 15
Angebot	Öffnungszeiten	Gen. Plätze	bel. Plätze
Teilzeit	8:00 - 12:00; 14:00 - 16:00	16	16
flexibel	7:30 - 12:30; 14:00 - 16:00		
Ganztags	07:30 - 16:00	34	25
Gesamt		50	41
davon für 2-jährige		12	12

3.8 Städt. Kindergarten, Langgasse 73, Grünstadt-Asselheim

Belegung		Vormittags: 18	Nachmittags: 16
Angebot	Öffnungszeiten	Gen. Plätze	bel. Plätze
Teilzeit	8:00 - 12:00; 14:00 - 16:00	30	23
flexibel	7:30 - 12:30; 13:30 - 16:00		
Ganztags	07:30 - 16:00	45	37
Gesamt		75	60
davon für 2-jährige		18	10

3.9 Dekan-Ernst-Schule, Südring 7, Grünstadt

Angebot	Öffnungszeiten	Plätze
Betreuende Grundschule	12:00 - 16:00	54
Ganztagschule	7:20 - 16:00	134

3.10 Theodor-Heuss-Schule, Langgasse 74, Grünstadt-Asselheim

Angebot	Öffnungszeiten	Plätze
Betreuende Grundschule	12:00 - 16:00	45

3.11 Schule am Ritterstein, Krummlandweg, Grünstadt-Sausenheim

Angebot	Öffnungszeiten	Plätze
Betreuende Grundschule	12:00 - 16:00	60

4. Anmerkungen zu der Stadt Grünstadt

Der Bedarf an Kindergartenplätzen ist um 22 Plätze nicht gedeckt. Durch den Anstieg der Kinderzahlen in den einzelnen Jahrgängen ist die Gesamtzahl der Kinder so angestiegen, dass eine zusätzliche bauliche Maßnahme notwendig wird. An den bestehenden Kindertagesstätten sind keine bauliche Erweiterungen mehr möglich. Daher soll der Neubau einer 3-gruppigen Kindertagesstätte vorangetrieben werden, um auf Dauer den Bedarf decken zu können. Durch das geplante Neubaugebiet werden die Kinderzahlen noch weiter ansteigen.

Gemeinde Haßloch

Einwohner: 21.069

Neubaugelände: Ja (Ca. 190 WE, "Südlich der Rosenstraße" Teil 2, 2020)
(Ca. 110 WE, "Herrenweg", 2020)

1. Bedarf an Kindergartenplätzen

1 a) Geburtsstatistik

Geb.-Jahr	11/12	12/13	13/14	14/15	15/16
Alter (31.08.17)	5	4	3	2	1
Einschulung	2018	2019	2020	2021	2022
Anzahl d. Kinder	172	157	198	189	213

1 b) Platzbedarf im Kindergarten

Kindergartenplätze	3 Jahrgänge	3,5 Jahrgänge	4 Jahrgänge	4,5 Jahrgänge	5 Jahrgänge
01.08.2017	527	622	716	823	929
01.08.2018	544	651	757		
01.08.2019	600				

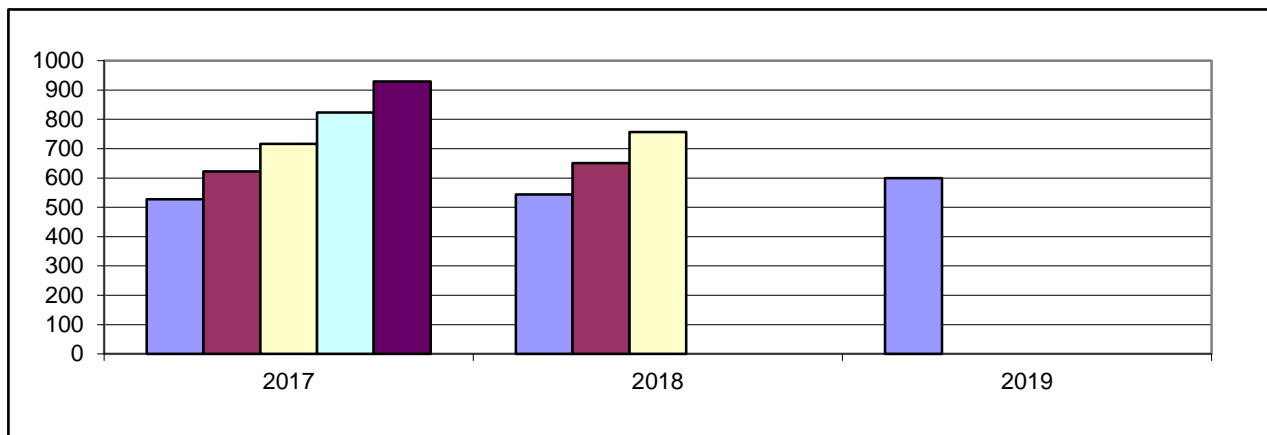

1 c) Bedarfsdeckung an Kindergartenplätzen (Rechtsanspruch)

Kigaplätze	Bedarf 4,5 Jahrgänge	Fehlbedarf 4,5 Jahrgänge
734	823	89

2. Weitere Betreuungsangebote

Angebot	Kinderkrippe	Ganztagesplätze	Kinderhort	Plätze f. 2-3jähr.	Tagespflege
Altersgruppe	0-3 Jahre	3-6 Jahre	6 - 14 Jahre	2-3 Jahre	0-13 Jahre
Plätze	24	427	60	158	17

3. Darstellung der Betreuungsangebote

3.1 Ev. Karl-Sieder-Kindergarten, Dr.-Siebenpfeiffer-Straße 10, Hassloch

Belegung Vormittags: 20 Nachmittags: 15

Angebot	Öffnungszeiten	Gen. Plätze	bel. Plätze
Teilzeit	7:15 - 12:15, 14:00 - 16:15	42	46
Ganztags	7:15 - 16:15	55	47
Gesamt		97	93
davon Plätze für 2 jährige Kinder		24	16

3.2 Ev. Kindertagesstätte Paulusheim, Martin-Luther-Straße 33, Hassloch

Belegung Vormittags: 20 Nachmittags: 12

Angebot	Öffnungszeiten	Gen. Plätze	bel. Plätze
Ganztags	7:00 - 16:30	38	38
Krippe	7:00 - 16:30	14	12
Gesamt		52	50

3.3 Ev. Kindergarten Arche Noah, Ohliggasse 42 a, Hassloch

Belegung Vormittags: 23 Nachmittags: 14

Angebot	Öffnungszeiten	Gen. Plätze	bel. Plätze
Teilzeit	7:30 - 12:00; 14:00 - 16:15	26	24
flexibel	7:00 - 12:30		
Ganztags	7:00 - 16:30	24	20
Gesamt		50	44
davon Plätze für 2 jährige Kinder		12	12

3.4 Kath. Kindertagesstätte Don Bosco, Bertha-von-Suttner-Straße 4, Hassloch

Belegung Vormittags: 16 Nachmittags: 16

Angebot	Öffnungszeiten	Gen. Plätze	bel. Plätze
Ganztags	7:00 - 16:30	50	43
Gesamt		50	43
davon Plätze für 2 jährige Kinder		12	8

3.5 Integrative Kindertagesstätte Buntspechte, Schillerstr. 2, Hassloch

Belegung Vormittags: 15 Nachmittags: 15

Angebot	Öffnungszeiten	Gen. Plätze	bel. Plätze
Ganztags	08:00 - 16:00	32	32
flexibel	7:00 - 16:30		
Krippe	7:00 - 16:00	10	10
Gesamt		42	42
davon Plätze für 2 jährige Kinder		8	8
Plätze für behinderte Kinder	8:00 - 15:00	5	4

3.6 Gemeindecindertagesstätte Kleine Freunde, Langgasse 205, Hassloch

Belegung		Vormittags: 24	Nachmittags: 20	
Angebot	Öffnungszeiten		Gen. Plätze	bel. Plätze
Teilzeit	8:00 - 12:00, 14:00 - 16:00		57	48
flexibel	7:00 - 13:00, 13:00 - 17:00			
Ganztags	7:00 - 17:00		48	47
flexibel	6:45 - 17:15			
Gesamt			105	95
davon Plätze für 2 jährige Kinder			29	25

3.7 Waldkindergarten, Langgasse 205, Hassloch

Belegung		Vormittags: 20		
Angebot	Öffnungszeiten		Gen. Plätze	bel. Plätze
Teilzeit	8:00-13:00 Uhr		22	15
Gesamt			22	15

3.8 Ev. Kindergarten, Paul-Gerhardt, Forstgasse 89 a, Hassloch

Belegung		Vormittags: 16	Nachmittags: 9	
Angebot	Öffnungszeiten		Gen. Plätze	bel. Plätze
Teilzeit	8:00 - 12:00, 14:00 - 16:00		45	44
flexibel	7:15 - 12:00			
Ganztags	07:15 - 16:30		55	43
Gesamt			97	87
davon Plätze für 2-J.			24	22

3.9 Kath. Kindertagesstätte St. Elisabeth, Mozartstraße 20, Hassloch

Belegung		Vormittags: 22	Nachmittags: 11	
Angebot	Öffnungszeiten		Gen. Plätze	bel. Plätze
Teilzeit	8:00 - 12:00, 14:00 - 16:30		70	43
flexibel	7:00 - 12:30 16:30-16:45			
Ganztags	7:00 - 16:45		55	53
Gesamt			115	96
davon Plätze für 2-J.			30	20

3.10 Gemeindecindertagesstätte Haus Kunterbunt, Trifelsstraße 12, Hassloch

Belegung		Vormittags: 22	Nachmittags: 13	
Angebot	Öffnungszeiten		Gen. Plätze	bel. Plätze
Teilzeit	8:00 - 12:00, 13:30 - 16:00		52	52
flexibel	7:30 - 12:30 13:30 - 16:30			
Ganztags	7:00 - 16:30		48	47
Gesamt			100	99
davon Plätze für 2-J.			24	23

3.11 Waldorfkindergarten, Ohliggasse 70 a, Hassloch

Belegung	Vormittags: 16	Nachmittags: 13	
Angebot	Öffnungszeiten	Gen. Plätze	bel. Plätze
Ganztags	7:00 - 16:00	22	21
Gesamt		22	21

3.12 Gemeindegartenhort, Schillerstraße 16, Hassloch

Angebot	Öffnungszeiten	Gen. Plätze	bel. Plätze
Hort	12:00 - 17:00	60	60
flexibel	Ferien 7:00-16:00		
Gesamt		60	60

3.13 Grundschule, Schillerschule, Schillerstraße 2, Hassloch

Angebot	Öffnungszeiten		bel. Plätze
Grundschule	7:55 - 13:00		
Betreuende Grundschule	7:00 - 7:50	12:00 - 15:00	63

3.14 Ernst-Reuter-Schule, Martin-Luther-Straße 25, Hassloch

Angebot	Öffnungszeiten		bel. Plätze
Betreuende Grundschule	7:00 - 7:50	12:00 - 13:00	64
Hausaufgabenbetreuung		12:00 - 14:00	21
Ganztagschule	07:50	16:00	170

Anmerkungen zur Gemeinde Haßloch:

Der Bedarf an Kindergartenplätze ist um 89 Plätze nicht gedeckt. Die Kinderzahlen sind wieder weiter durch das Neubaugebiet angestiegen, so dass der Fehlbedarf nicht mehr durch die bestehenden Ressourcen in den Kindertagesstätten aufgefangen werden kann. Die Gemeinde Haßloch plant daher den Neubau einer 4-gruppigen Kindertagesstätte, um auf Dauer den Bedarf zu decken.

Um die Übergangszeit gut zu überbrücken, sollen 2 provisorische Gruppen eingerichtet werden. Eine weitere provisorische Gruppe kann evtl. im Nebengebäude der Kindertagesstätte Paulusheim zur Verfügung gestellt werden. Die altersgemischte Gruppe kann in eine geöffnete Gruppe umgewandelt werden, um weitere Plätze zu schaffen.

Zusätzlich können pro Einrichtung max. 5 Ausbauplätze eingerichtet werden, wenn aufgrund der tatsächlichen Anmeldungen der Bedarf so hoch ist.

Darstellung des Bedarfes der Verbandsgemeinde Deidesheim insgesamt

Einwohner: 12.597

1. Bedarf an Kindergartenplätzen

1 a) Geburtsstatistik

Geb.-Jahr	11/12	12/13	13/14	14/15	15/16
Alter (31.08.17)	5	4	3	2	1
Einschulung	2018	2019	2020	2021	2022
Anzahl d. Kinder	82	88	85	102	105

1 b) Platzbedarf im Kindergarten

Kindergartenplätze	3 Jahrgänge	3,5 Jahrgänge	4 Jahrgänge	4,5 Jahrgänge	5 Jahrgänge
01.08.2017	255	306	357	410	462
01.08.2018	275	328	380		
01.08.2019	292				

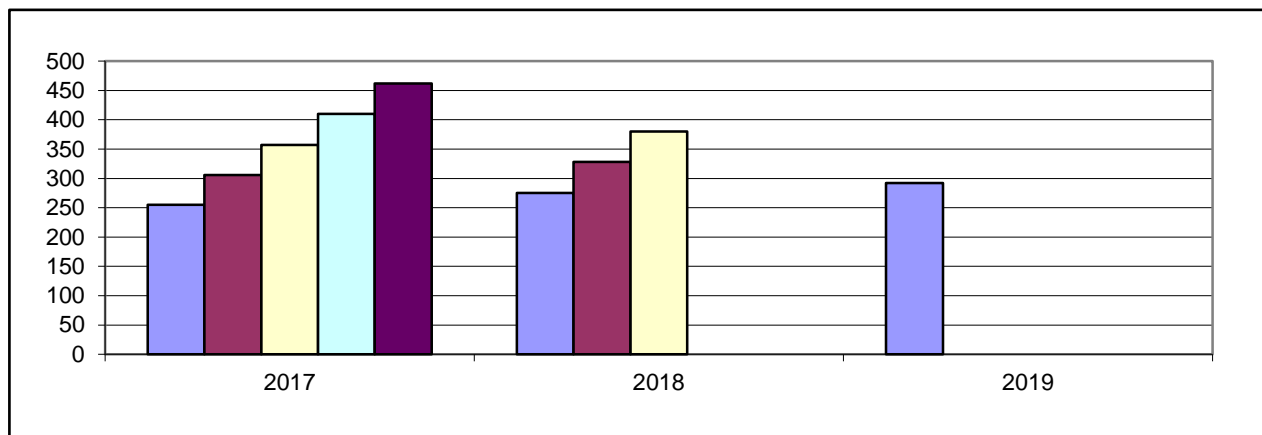

1 c) Bedarfsdeckung an Kindergartenplätzen (Rechtsanspruch)

Kigaplätze	Bedarf 4,5 Jahrgänge	Fehlbedarf 4,5 Jahrgänge
416	410	30 *

* Summe der örtlichen Fehlbedarfe

2. Weitere Betreuungsangebote

Angebot	Kinderkrippe	Ganztagesplätze	Kinderhort	Plätze f. 2-3jähr.	Tagespflege
Altersgruppe	0-3 Jahre	3-6 Jahre	6 - 14 Jahre	2-3 Jahre	0-13 Jahre
Plätze	38	254	75	84	20

Stadt Deidesheim

Einwohner: 4.104

Neubaugelände: ja (ca. 25 WE, ab 2019/20 Nord-Ost)

1. Bedarf an Kindergartenplätzen

1 a) Geburtsstatistik

Geb.-Jahr	11/12	12/13	13/14	14/15	15/16
Alter (31.08.17)	5	4	3	2	1
Einschulung	2018	2019	2020	2021	2022
Anzahl d. Kinder	26	27	19	29	25

1 b) Platzbedarf im Kindergarten

Kindergartenplätze	3 Jahrgänge	3,5 Jahrgänge	4 Jahrgänge	4,5 Jahrgänge	5 Jahrgänge
01.08.2017	72	87	101	114	126
01.08.2018	75	88	100		
01.08.2019	73				

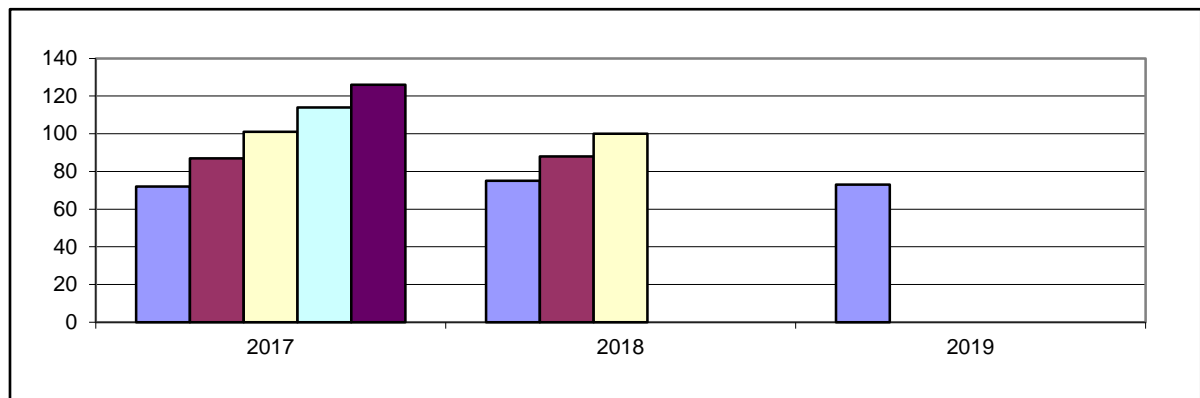

1 c) Bedarfsdeckung an Kindergartenplätzen (Rechtsanspruch)

Kigaplätze	Bedarf 4,5 Jahrgänge	Fehlbedarf 4,5 Jahrgänge
120	114	0

2. Weitere Betreuungsangebote

Angebot	Kinderkrippe	Ganztagesplätze	Kinderhort	Plätze f. 2-3jäh.
Altersgruppe	0-3 Jahre	3-6 Jahre	6 - 14 Jahre	2-3 Jahre
Plätze	7	71	10	24

3. Darstellung der Betreuungsangebote

3.1 Städt. Kindertagesstätte, Turmstraße 2 a, Deidesheim

Belegung

Vormittags: 16

Nachmittags: 12

Angebot	Öffnungszeiten	Gen. Plätze	bel. Plätze
Teilzeitplätze	8:00 - 12:00; 13:30 - 16:00	9	11
flexibel	7:45 - 12:00 13:30 - 16:30		
Ganztagsplätze	7:45 - 16:30	36	32
Krippe	7:45 - 16:30	7	3
Hort	7:45 - 16:30	10	10
Gesamt		62	56
davon Plätze für 2-Jährige		6	6

3.2 Kath. Kindergarten St. Hildegard, Appengasse 4, Deidesheim

Belegung

Vormittags: 18

Nachmittags: 15

Angebot	Öffnungszeiten	Gen. Plätze	bel. Plätze
Teilzeit	8:00 - 12:30; 14:00 - 16:15	40	26
flexibel	7:30 - 8:00		
Ganztagsplätze	7:30 - 16:15	35	32
Gesamt		75	58
davon Plätze für 2-Jährige		18	7

3.3 Grundschule Deidesheim, Heumarktstraße 8, Deidesheim

Angebot	Öffnungszeiten	belegte Plätze
Grundschule	8:00 - 13:00	
Betreuende Grundschule	12:00 - 16:00	45

4. Anmerkungen

Der Bedarf an Kindergartenplätzen ist gedeckt.

Ortsgemeinde Forst

Einwohner: 869

Neubaubetriebe: ja (ca. 40 WE, ab 2019/20, südöstlicher Ortsrand)

1. Bedarf an Kindergartenplätzen

1 a) Geburtsstatistik

Geb.-Jahr	11/12	12/13	13/14	14/15	15/16
Alter (31.08.17)	5	4	3	2	1
Einschulung	2018	2019	2020	2021	2022
Anzahl d. Kinder	1	2	9	11	9

1 b) Platzbedarf im Kindergarten

Kindergartenplätze	3 Jahrgänge	3,5 Jahrgänge	4 Jahrgänge	4,5 Jahrgänge	5 Jahrgänge
01.08.2017	12	18	23	28	32
01.08.2018	22	27	31		
01.08.2019	29				

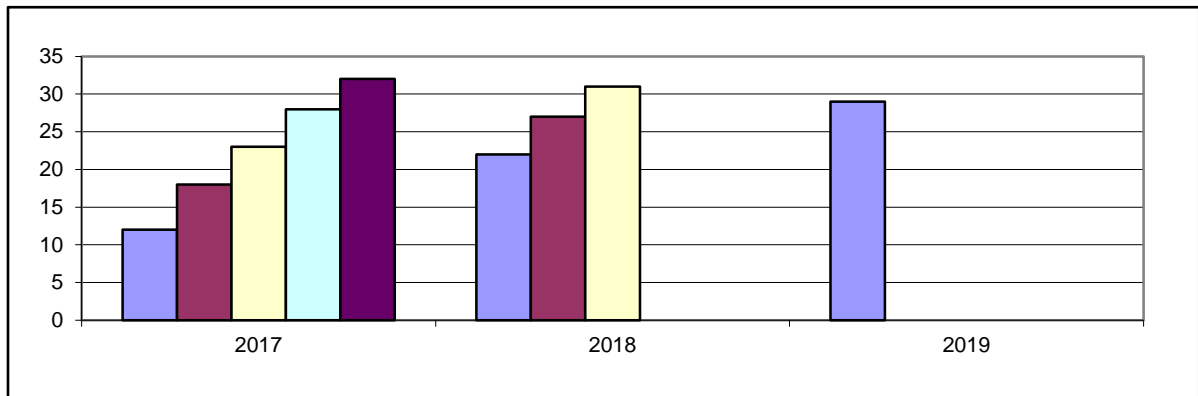

1 c) Bedarfsdeckung an Kindergartenplätzen (Rechtsanspruch)

Kigaplätze	Bedarf 4,5 Jahrgänge	Fehlbedarf 4,5 Jahrgänge
33	28	0

2. Weitere Betreuungsangebote

Angebot	Kinderkrippe	Ganztagesplätze	Kinderhort	Plätze f. 2-3jähr.
Altersgruppe	0-3 Jahre	3-6 Jahre	6 - 14 Jahre	2-3 Jahre
Plätze	7	24	0	4

3. Darstellung der Betreuungsangebote

3.1 Gemeindecindergarten, Weinstraße 38, Forst

Belegung

Vormittags: 8

Nachmittags: 5

Angebot	Öffnungszeiten	Gen. Plätze	bel. Plätze
Teilzeitplätze	7:30 - 12:00; 14:00 - 16:00	9	7
flexibel	12:30-13:00		
Ganztags	7:30 - 16:00	24	22
Krippe	7:30 - 16:00	7	6
Gesamt		40	35
davon Plätze für 2 jährige		4	4

3.2 Grundschule: Zuordnung zur Grundschule Deidesheim

4. Anmerkungen

Der Bedarf an Kindergartenplätzen ist gedeckt. Freie Plätze können für unter 2-jährige Kinder aus anderen Ortsgemeinden, vorrangig aus der Stadt Deidesheim, zur Verfügung gestellt werden.

Da der Bedarf an Ganztagsplätzen weiterhin hoch ist, sollen die restlichen Teilzeitplätze in Ganztagsplätze umgewandelt werden.

Ortsgemeinde Meckenheim

Einwohner: 3.640

Neubaugelände: Ja (Ca. 15 WE, Süden "Haßlocher Straße", 2017)

1. Bedarf an Kindergartenplätzen

1 a) Geburtsstatistik

Geb.-Jahr	11/12	12/13	13/14	14/15	15/16
Alter (31.08.17)	5	4	3	2	1
Einschulung	2018	2019	2020	2021	2022
Anzahl d. Kinder	24	24	28	36	35

1 b) Platzbedarf im Kindergarten

Kindergartenplätze	3 Jahrgänge	3,5 Jahrgänge	4 Jahrgänge	4,5 Jahrgänge	5 Jahrgänge
01.08.2017	76	94	112	130	147
01.08.2018	88	106	123		
01.08.2019	99				

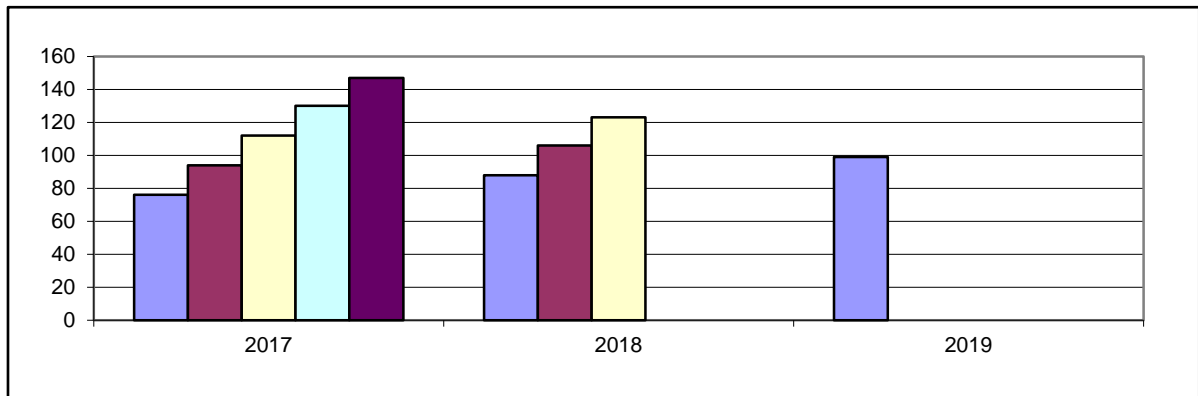

1 c) Bedarfsdeckung an Kindergartenplätzen (Rechtsanspruch)

Kigaplätze	Bedarf 4,5 Jahrgänge	Fehlbedarf 4,5 Jahrgänge
108	130	22

2. Weitere Betreuungsangebote

Angebot	Kinderkrippe	Ganztagesplätze	Kinderhort	Plätze f. 2-3jähr.
Altersgruppe	0-3 Jahre	3-6 Jahre	6 - 14 Jahre	2-3 Jahre
Plätze	17	70	20	24

3. Darstellung der Betreuungsangebote

3.1 Ev. Kindertagesstätte, Bahnhofstraße 10, Meckenheim

Belegung

Vormittags: 50

Nachmittags: 44

Angebot	Öffnungszeiten	Gen. Plätze	bel. Plätze
Teilzeitplätze	8:00 - 12:00; 13:30 - 16:00	15	18
flexibel	7:30 - 12:30		
Ganztagsplätze	7:30 - 16:30	35	30
Krippe	7:30 - 16:30	10	8
Hort	7:30 - 16:30	20	17
Gesamt		80	73
davon 2-3-jährige		12	11

3.2 Kath. Kindergarten, Heerstraße 8, Meckenheim

Belegung

Vormittags: 40

Vormittags: 23

Angebot	Öffnungszeiten	Gen. Plätze	bel. Plätze
Teilzeit	8:00 - 12:00; 13:30 - 16:00	23	20
flexibel	7:30 - 12:30		
Ganztags	7:30 - 16:30	35	31
Krippe	7:30 - 16:30	7	7
Gesamt		65	58
davon 2-3-jährige		12	5

3.3 Grundschule Meckenheim, Schulstraße 1, Meckenheim

Angebot	Öffnungszeiten	belegte Plätze
Betreuende Grundschule	12:00 - 16:00	35

4. Anmerkungen

Der Bedarf an Kindergartenplätzen ist um 22 Plätze nicht gedeckt. Die ev. Kindertagesstätte hat bereits im letzten Jahr eine provisorische Krippengruppe bis zu 10 Kindern eingerichtet, um den Überhang aufzufangen. In der kath. Kindertagesstätte wird die altersgemischte Gruppe wieder in eine geöffnete Gruppe umgewandelt, so dass wieder mehr Kindergartenplätze entstehen. Je nach tatsächlicher Anmeldung soll in der ev. Kindertagesstätte die Hortgruppe in eine altersgemischte Gruppe umgewandelt werden, um weitere Kindergartenplätze zur Verfügung stellen zu können.

Ortsgemeinde Niederkirchen

Einwohner: 2.419

Neubaugelände: Ja (ca. 45 WE, 2017, Niederkirchen West, 1. Teilabschnitt)

1. Bedarf an Kindergartenplätzen

1 a) Geburtsstatistik

Geb.-Jahr	11/12	12/13	13/14	14/15	15/16
Alter (31.08.17)	5	4	3	2	1
Einschulung	2018	2019	2020	2021	2022
Anzahl d. Kinder	23	20	14	18	17

1 b) Platzbedarf im Kindergarten

Kindergartenplätze	3 Jahrgänge	3,5 Jahrgänge	4 Jahrgänge	4,5 Jahrgänge	5 Jahrgänge
01.08.2016	57	66	75	84	92
01.08.2017	52	61	69		
01.08.2018	49				

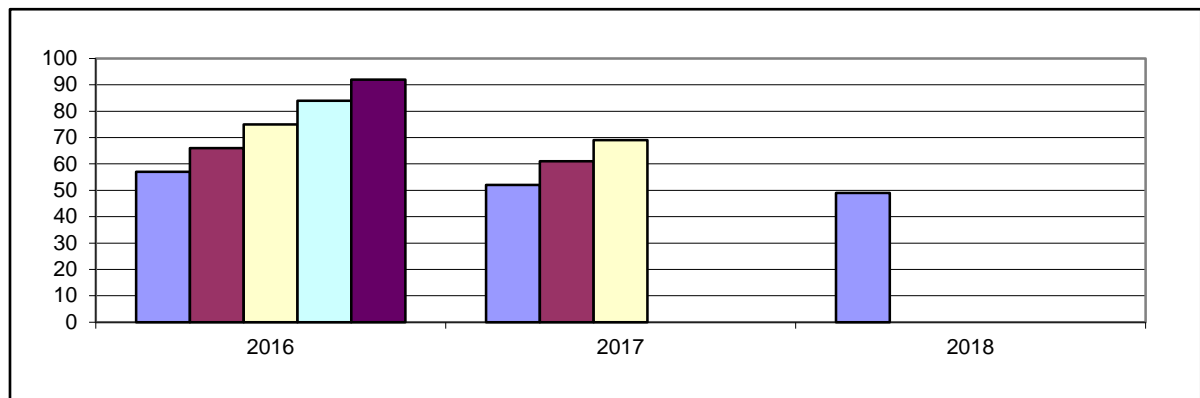

1 c) Bedarfsdeckung an Kindergartenplätzen (Rechtsanspruch)

Kigaplätze	Bedarf 4,5 Jahrgänge	Fehlbedarf 4,5 Jahrgänge
105	84	0

2. Weitere Betreuungsangebote

Angebot	Kinderkrippe	Ganztagesplätze	Kinderhort	Plätze f. 2-3jähr.
Altersgruppe	0-3 Jahre	3-6 Jahre	6 - 14 Jahre	2-3 Jahre
Plätze	7	65	25	20

3. Darstellung der Betreuungsangebote

3.1 Gemeindecindertagesstätte, Hauptstraße 49, Niederkirchen

Belegung

Vormittags: 15

Nachmittags: 10

Angebot	Öffnungszeiten	Gen. Plätze	bel. Plätze
Teilzeitplätze	8:00 - 12:00; 14:00 - 16:30	40	31
Flexibel	8:00 - 12:30		
Ganztagsplätze	7:15 - 16:30	65	57
Krippe	7:15 - 16:30	7	6
Hort	12:00 - 16:30	25	20
Gesamt		137	114
davon 2-3jährige		20	15

3.2 Grundschule Don Bosco, Im Kirchgarten 23, Niederkirchen

Angebot	Öffnungszeiten	belegte Plätze
Grundschule	8:00 - 13:00	
Betreuende Grundschule	12:00 - 16:00	29

4. Anmerkungen

Der Bedarf an Kindergartenplätzen ist gedeckt.

Ortsgemeinde Ruppertsberg

Einwohner: 1.565
Neubaugelände: nein

1. Bedarf an Kindergartenplätzen

1 a) Geburtsstatistik

Geb.-Jahr	11/12	12/13	13/14	14/15	15/16
Alter (31.08.17)	5	4	3	2	1
Einschulung	2018	2019	2020	2021	2022
Anzahl d. Kinder	9	16	15	8	19

1 b) Platzbedarf im Kindergarten

Kindergartenplätze	3 Jahrgänge	3,5 Jahrgänge	4 Jahrgänge	4,5 Jahrgänge	5 Jahrgänge
01.08.2017	40	44	48	58	67
01.08.2018	39	49	58		
01.08.2019	42				

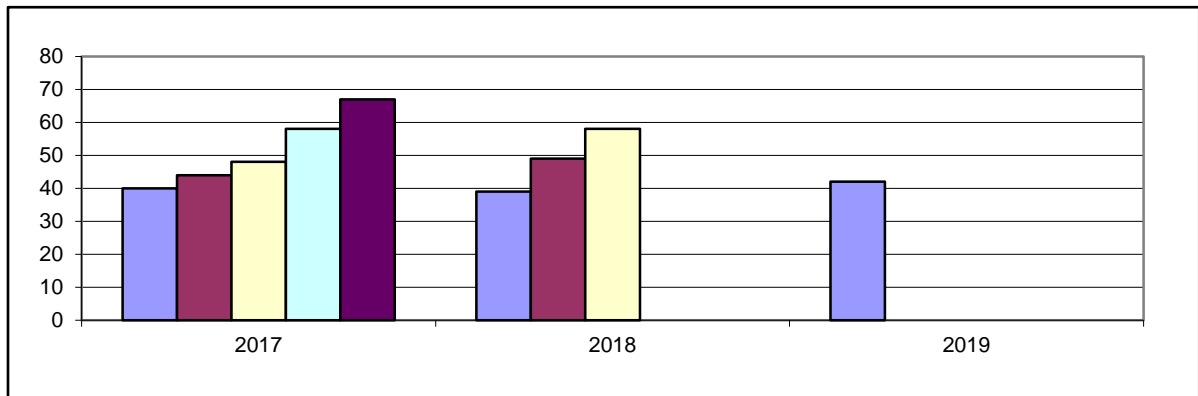

1 c) Bedarfsdeckung an Kindergartenplätzen (Rechtsanspruch)

Kigaplätze	Bedarf 4,5 Jahrgänge	Fehlbedarf 4,5 Jahrgänge
50	58	8

2. Weitere Betreuungsangebote

Angebot	Kinderkrippe	Ganztagesplätze	Kinderhort	Plätze f. 2-3jähr.
Altersgruppe	0-3 Jahre	3-6 Jahre	6 - 14 Jahre	2-3 Jahre
Plätze	0	24	20	12

3. Darstellung der Betreuungsangebote

3.1 Kath. Kindergarten, Mittelgasse 11, Ruppertsberg

Belegung

Vormittags: 22

Nachmittags: 16

Angebot	Öffnungszeiten	Gen. Plätze	bel. Plätze
Teilzeitplätze	8:00 - 12:00; 14:00 - 16:00	26	25
Flexibel	7:15 - 12:30; 14:00 - 16:30		
Ganztags	7:15 - 16:00	24	21
Hort	12:00 - 16:00	20	18
Gesamt		70	64
davon Plätze für 2-J.		12	11

3.2 Grundschule: Zuordnung zur Grundschule Deidesheim

4. Anmerkungen

Der Bedarf an Kindergartenplätzen ist um 8 Plätze nicht gedeckt, allerdings können auch nicht belegte Hortplätze mit Kindergartenkindern belegt werden. Daher reichen die Plätze aus.

Darstellung des Bedarfes der VG Freinsheim insgesamt

Einwohner: 15.725

1. Bedarf an Kindergartenplätzen

1 a) Geburtsstatistik

Geb.-Jahr	11/12	12/13	13/14	14/15	15/16
Alter (31.08.17)	5	4	3	2	1
Einschulung	2018	2019	2020	2021	2022
Anzahl d. Kinder	127	114	109	116	115

1 b) Platzbedarf im Kindergarten

Kindergartenplätze	3 Jahrgänge	3,5 Jahrgänge	4 Jahrgänge	4,5 Jahrgänge	5 Jahrgänge
01.08.2017	350	408	466	524	581
01.08.2018	339	397	454		
01.08.2019	340				

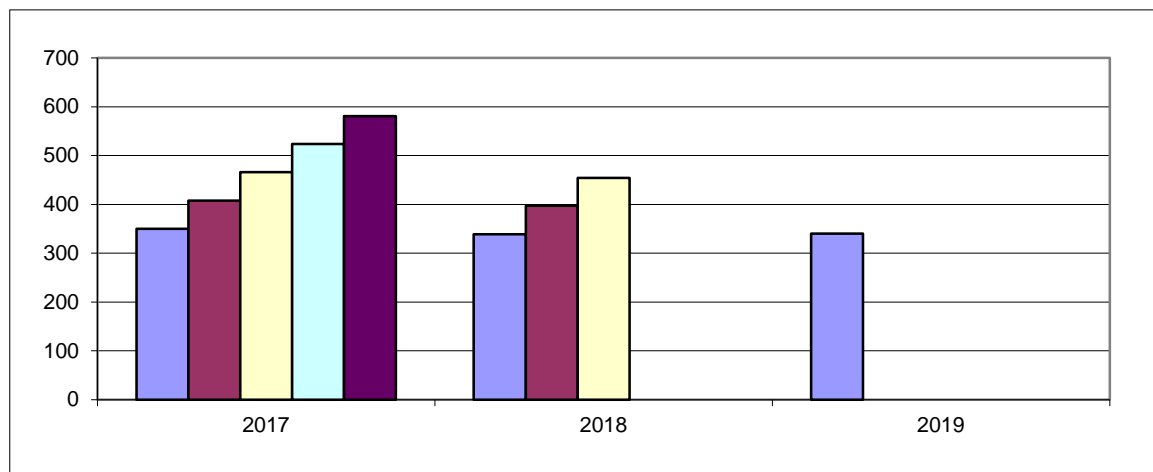

1 c) Bedarfsdeckung an Kindergartenplätzen (Rechtsanspruch)

Kindergartenplätze	Bedarf 4,5 Jahrgänge	Fehlbedarf 4,5 Jahrgänge
567	524	0

2. Weitere Betreuungsangebote

Angebot	Kinderkrippe	Ganztagesplätze	Kinderhort	Plätze f. 2-3 Jähr.	Tagespflege
Altersgruppe	0 - 3 Jahre	3-6 Jahre	6 - 14 Jahre	2-3 Jahre	0-13 Jahre
Plätze	24	295	0	118	6

Ortsgemeinde Bobenheim am Berg

Einwohner: 837
 Neubaugebiete: nein

1. Bedarf an Kindergartenplätzen

1 a) Geburtsstatistik

Geb.-Jahr	11/12	12/13	13/14	14/15	15/16
Alter (31.08.17)	5	4	3	2	1
Einschulung	2018	2019	2020	2021	2022
Anzahl d. Kinder	9	4	6	4	6

1 b) Platzbedarf im Kindergarten

Kindergartenplätze	3 Jahrgänge	3,5 Jahrgänge	4 Jahrgänge	4,5 Jahrgänge	5 Jahrgänge
01.08.2017	19	21	23	26	29
01.08.2018	14	17	20		
01.08.2019	16				

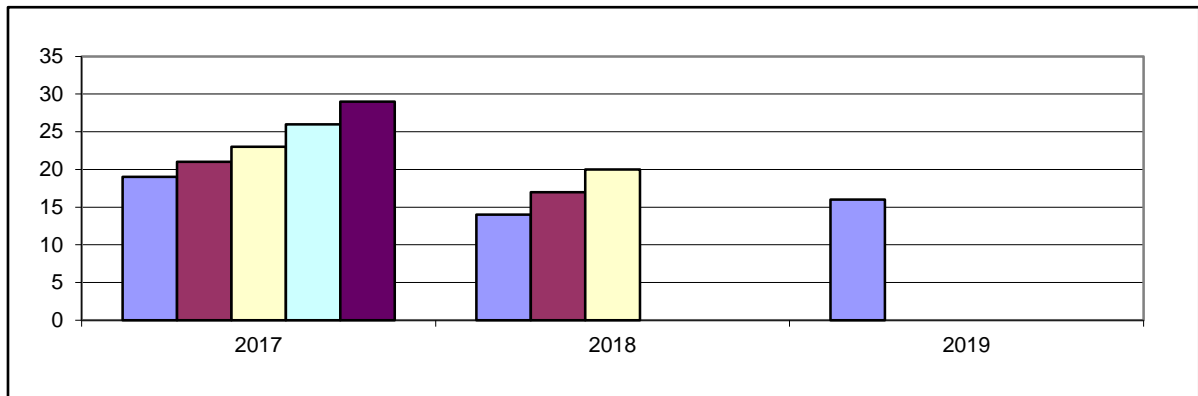

1 c) Bedarfsdeckung an Kindergartenplätzen (Rechtsanspruch)

Kigaplätze	Bedarf 4,5 Jahrgänge	Fehlbedarf 4,5 Jahrgänge
32	26	0

2. Weitere Betreuungsangebote

Angebot	Kinderkrippe	Ganztagesplätze	Kinderhort	Plätze f. 2-3jähr.
Altersgruppe	0-3 Jahre	3-6 Jahre	6 - 14 Jahre	2-3 Jahre
Plätze	0	15	0	6

3. Darstellung der Betreuungsangebote

3.1 Verbandsgemeindekindergarten, Jahnstraße 2 c, Bobenheim am Berg

Belegung

Vormittags: 12

Nachmittags: 12

Angebot	Öffnungszeiten	Gen. Plätze	bel. Plätze
Teilzeitplätze	8:00 - 12:15 14:00 - 16:00	17	12
flexibel	7:45 - 12:30		
Ganztagsplätze	7:45 - 16:00	15	12
Gesamt		32	24
davon Plätze für 2-Jährige		6	5

3.2 Grundschule: Zuordnung zur Grundschule Weisenheim am Berg

4. Anmerkungen

Der Bedarf an Kindergartenplätzen ist aufgrund der provisorischen Gruppe gedeckt.

Ortsgemeinde Erpolzheim

Einwohner: 1.348
Neubaugelände: nein

1. Bedarf an Kindergartenplätzen

1 a) Geburtsstatistik

Geb.-Jahr	11/12	12/13	13/14	14/15	15/16
Alter (31.08.17)	5	4	3	2	1
Einschulung	2018	2019	2020	2021	2022
Anzahl d. Kinder	8	8	7	16	11

1 b) Platzbedarf im Kindergarten

Kindergartenplätze	3 Jahrgänge	3,5 Jahrgänge	4 Jahrgänge	4,5 Jahrgänge	5 Jahrgänge
01.08.2017	23	31	39	45	50
01.08.2018	31	37	42		
01.08.2019	34				

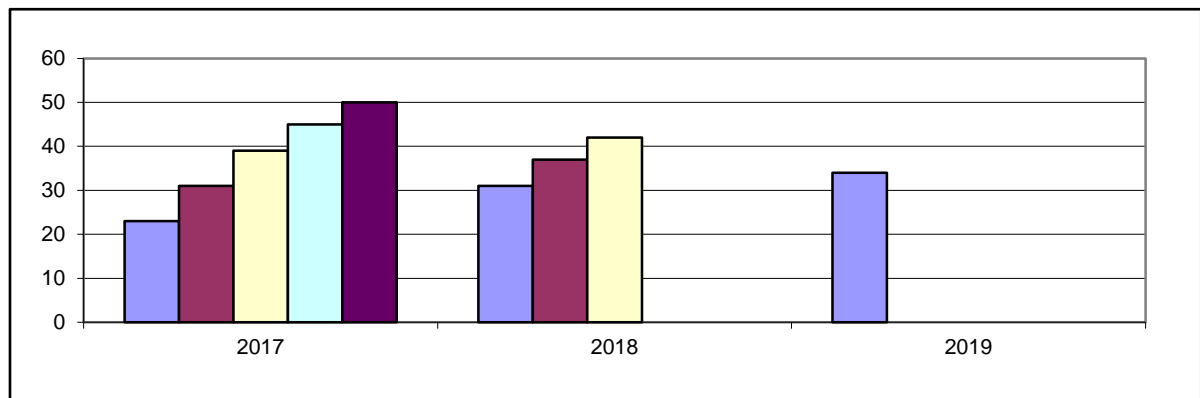

1 c) Bedarfsdeckung an Kindergartenplätzen (Rechtsanspruch)

Kigaplätze	Bedarf 4,5 Jahrgänge	Fehlbedarf 4,5 Jahrgänge
47	45	0

2. Weitere Betreuungsangebote

Angebot	Kinderkrippe	Ganztagesplätze	Kinderhort	Plätze f. 2-3jähr.
Altersgruppe	0-3 Jahre	3-6 Jahre	6 - 14 Jahre	2-3 Jahre
Plätze	0	25	0	12

3. Darstellung der Betreuungsangebote

3.1 Verbandsgemeindekindergarten, Hauptstraße 52, Erpolzheim

Belegung

Vormittags: 30

Nachmittags: 18

Angebot	Öffnungszeiten	Gen. Plätze	bel. Plätze
Teilzeitplätze	8:00 - 12:00; 14:00 - 16:00	22	17
flexibel	7:15 - 12:30; 14:00 - 16:30		
Ganztags	7:15 - 16:30	25	17
Gesamt		47	34
davon 2-3 jährige		12	7

3.2 Grundschule: Zuordnung zur Grundschule Kallstadt

4. Anmerkungen

Der Bedarf an Kindergartenplätzen ist gedeckt.

Stadt Freinsheim

Einwohner: 5.076

Neubaugelände: Ja (Ca. 5 WE, "Östlicher Ortsteil", 2017)

1. Bedarf an Kindergartenplätzen

1 a) Geburtsstatistik

Geb.-Jahr	11/12	12/13	13/14	14/15	15/16
Alter (31.08.17)	5	4	3	2	1
Einschulung	2018	2019	2020	2021	2022
Anzahl d. Kinder	40	34	41	33	34

1 b) Platzbedarf im Kindergarten

Kindergartenplätze	3 Jahrgänge	3,5 Jahrgänge	4 Jahrgänge	4,5 Jahrgänge	5 Jahrgänge
01.08.2017	115	132	148	165	182
01.08.2018	108	125	142		
01.08.2019	108				

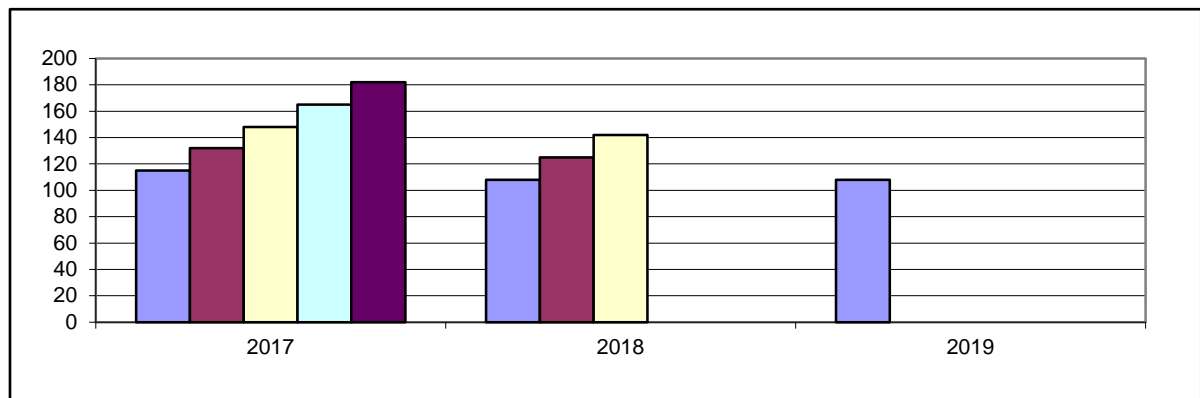

1 c) Bedarfsdeckung an Kindergartenplätzen (Rechtsanspruch)

Kigaplätze	Bedarf 4,5 Jahrgänge	Fehlbedarf 4,5 Jahrgänge
183	165	0

2. Weitere Betreuungsangebote

Angebot	Kinderkrippe	Ganztagesplätze	Kinderhort	Plätze f. 2-3jäh.
Altersgruppe	0-3 Jahre	3-6 Jahre	6 - 14 Jahre	2-3 Jahre
Plätze	17	90	0	36

3. Darstellung der Betreuungsangebote

3.1 Verbandsgemeindekindergarten, An der Bach, Freinsheim

Belegung Vormittags: 16 Nachmittags: 12

Angebot	Öffnungszeiten	Gen. Plätze	bel. Plätze
Teilzeitplätze	7:45 - 12:15 14:00 - 16:00	53	42
Ganztags	7:30 - 17:00	55	45
Krippe	7:30 - 17:00	7	3
Gesamt		115	90
davon für 2-3jährige:		18	13

3.2 Haus für Kinder, Dackenheim Straße 22, Freinsheim

Belegung Vormittags: 18 Nachmittags: 11

Angebot	Öffnungszeiten	Gen. Plätze	bel. Plätze
Teilzeitplätze	7:30 - 12:15 14:00 - 16:00	40	33
Ganztags	7:15 - 16:45	35	31
Krippe	7:15 - 16:45	10	7
Gesamt		85	71
davon für 2-3jährige:		18	13

3.3 Grundschule Freinsheim, Haintorstraße 27, Freinsheim

Angebot	Öffnungszeiten	Bel. Plätze
Grundschule	8:00 - 13:00	
Betreuende Grundschule	12:00 - 16:00	83

4. Anmerkungen

Der Bedarf an Kindergartenplätzen ist gedeckt.

Ortsgemeinde Kallstadt

Einwohner: 1.236

Neubaugelände: Ja (Ca. 15 WE, Bereich Mitte, 2017)

1. Bedarf an Kindergartenplätzen

1 a) Geburtsstatistik

Geb.-Jahr	11/12	12/13	13/14	14/15	15/16
Alter (31.08.17)	5	4	3	2	1
Einschulung	2018	2019	2020	2021	2022
Anzahl d. Kinder	11	11	10	5	4

1 b) Platzbedarf im Kindergarten

Kindergartenplätze	3 Jahrgänge	3,5 Jahrgänge	4 Jahrgänge	4,5 Jahrgänge	5 Jahrgänge
01.08.2017	32	35	37	39	41
01.08.2018	26	28	30		
01.08.2019	19				

1 c) Platzbedarf im Kindergarten (mit Herxheim)

Kindergartenplätze	3 Jahrgänge	3,5 Jahrgänge	4 Jahrgänge	4,5 Jahrgänge	5 Jahrgänge
01.08.2017	44	48	52	57	61
01.08.2018	34	39	43		
01.08.2019	27				

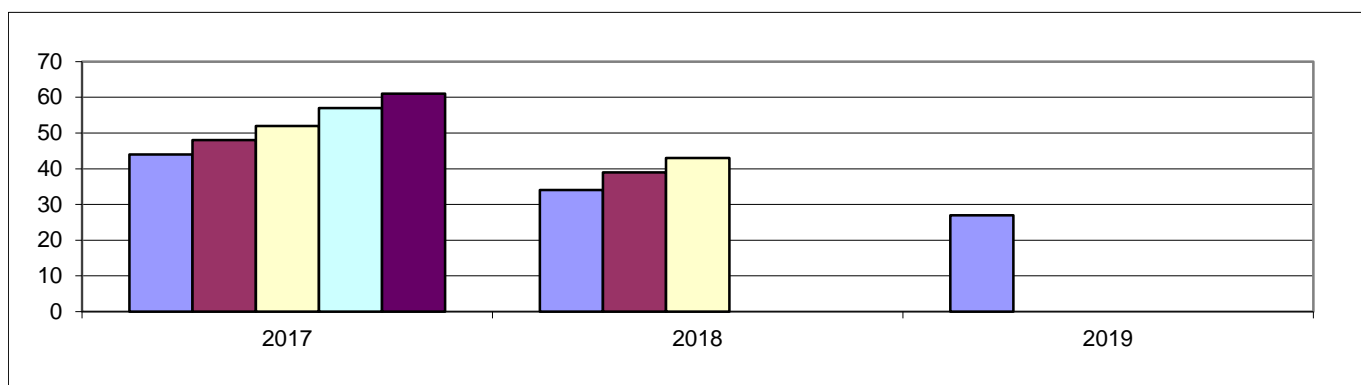

1 c) Bedarfsdeckung an Kindergartenplätzen (Rechtsanspruch)

Kigaplätze	Bedarf 4,5 Jahrgänge	Fehlbedarf 4,5 Jahrgänge
58	57	0

2. Weitere Betreuungsangebote

Angebot	Kinderkrippe	Ganztagesplätze	Kinderhort	Plätze f. 2-3jäh.
Altersgruppe	0-3 Jahre	3-6 Jahre	6 - 14 Jahre	2-3 Jahre
Plätze	7	35	0	6

Ortsgemeinde Herxheim

Einwohner: 736

Neubaugebiete: nein

1. Bedarf an Kindergartenplätzen

1 a) Geburtsstatistik

Geb.-Jahr	11/12	12/13	13/14	14/15	15/16
Alter (31.08.17)	5	4	3	2	1
Einschulung	2018	2019	2020	2021	2022
Anzahl d. Kinder	7	5	0	3	5

1 b) Platzbedarf im Kindergarten

Kindergartenplätze	3 Jahrgänge	3,5 Jahrgänge	4 Jahrgänge	4,5 Jahrgänge	5 Jahrgänge
01.08.2017	12	14	15	18	20
01.08.2018	8	11	13		
01.08.2019	8				

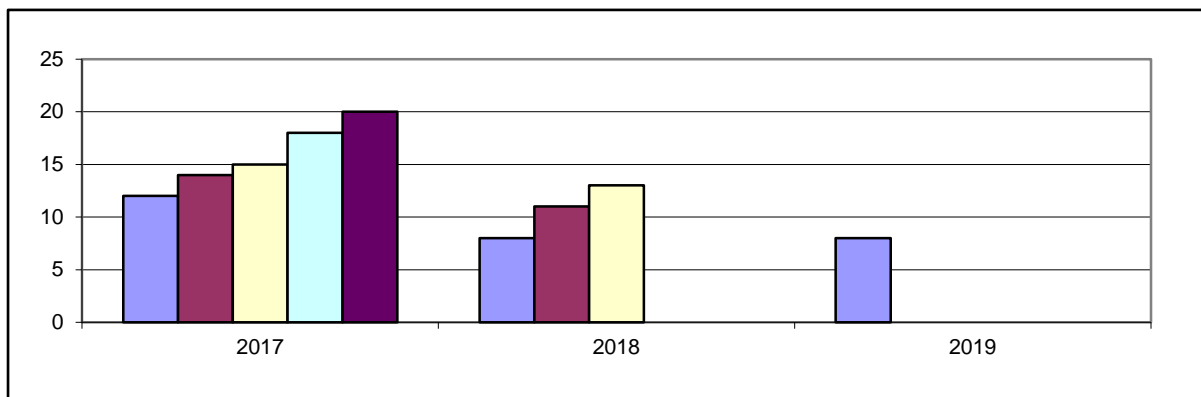

1 c) Bedarfsdeckung an Kindergartenplätzen (Rechtsanspruch)

Kindergartenplätze	Bedarf 4,5 Jahrgänge	Fehlbedarf 4,5 Jahrgänge
Zuordnung zu	Kallstadt	

2. Weitere Betreuungsangebote

Angebot	Kinderkrippe	Ganztagesplätze	Kinderhort	Plätze für 2-3 jäh.
Altersgruppe	0-3 Jahre	3-6 Jahre	6 - 14 Jahre	2 - 3 Jahre
Plätze	Siehe	Kallstadt		

3. Darstellung der Betreuungsangebote

3.1 Verbandsgemeindekindertagesstätte, Weinstraße 79, 67169 Kallstadt

Belegung

Vormittags: 15

Nachmittags: 9

Angebot	Öffnungszeiten	Gen. Plätze	bel. Plätze
Teilzeitplätze	8:00 - 12:00; 14:00 - 16:00	23	22
flexibel	7:30 - 12:30		
Ganztags	7:15 - 16:30	35	32
Krippe	7:15 - 16:30	7	4
Gesamt		65	58
davon Plätze für 2jährige		6	6

3.2 Grundschule Kallstadt (Schwerpunktschule), Weinstraße 79, 67169 Kallstadt

Angebot	Öffnungszeiten	bel. Plätze
Grundschule	8:00- 13:00	
Betreuende Grundschule	12:00 - 17:00	20
Ganztagschule	8:00 - 17:00	78

4. Anmerkungen

Der Bedarf an Kindergartenplätzen ist gedeckt.

Ortsgemeinde Weisenheim am Berg

Einwohner: 1.737
Neubaugelände: Nein

1. Bedarf an Kindergartenplätzen

1 a) Geburtsstatistik

Geb.-Jahr	11/12	12/13	13/14	14/15	15/16
Alter (31.08.17)	5	4	3	2	1
Einschulung	2018	2019	2020	2021	2022
Anzahl d. Kinder	14	20	14	18	18

1 b) Platzbedarf im Kindergarten

Kindergartenplätze	3 Jahrgänge	3,5 Jahrgänge	4 Jahrgänge	4,5 Jahrgänge	5 Jahrgänge
01.08.2017	48	57	66	75	84
01.08.2018	52	61	70		
01.08.2019	50				

1 c) Platzbedarf im Kindergarten (mit Dackenheim)

Kindergartenplätze	3 Jahrgänge	3,5 Jahrgänge	4 Jahrgänge	4,5 Jahrgänge	5 Jahrgänge
01.08.2017	56	67	77	87	97
01.08.2018	59	69	79		
01.08.2019	58				

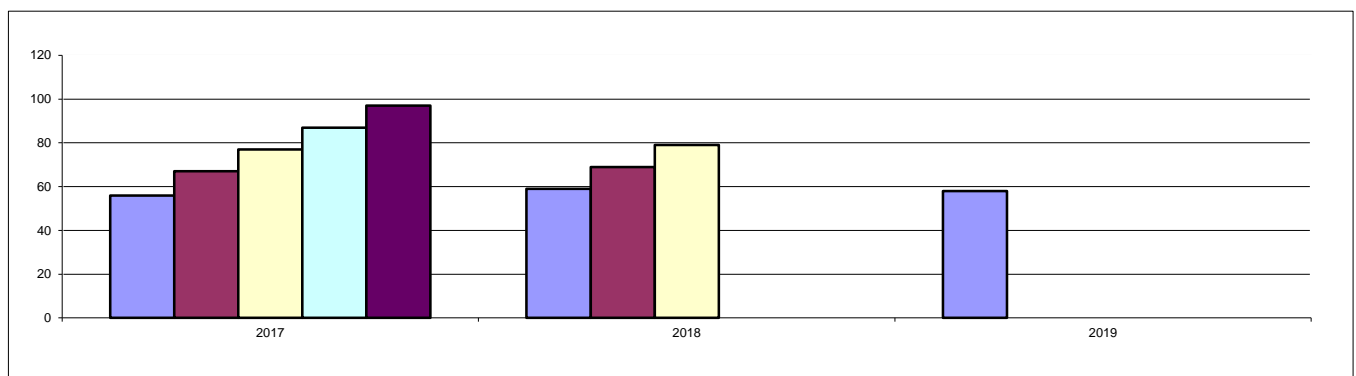

1 c) Bedarfsdeckung an Kindergartenplätzen (Rechtsanspruch)

Kigaplätze	Bedarf 4,5 Jahrgänge	Fehlbedarf 4,5 Jahrgänge
100	87	0

2. Weitere Betreuungsangebote

Angebot	Kinderkrippe	Ganztagesplätze	Kinderhort	Plätze f. 2-3jäh.
Altersgruppe	0-3 Jahre	3-6 Jahre	6 - 14 Jahre	2-3 Jahre
Plätze	0	45	0	24

Ortsgemeinde Dackenheim

Einwohner: 460

Neubaugelände: Ja (ca. 11 WE, "Kirchheimer Straße", 2017)

1. Bedarf an Kindergartenplätzen

1 a) Geburtsstatistik

Geb.-Jahr	11/12	12/13	13/14	14/15	15/16
Alter (31.08.17)	5	4	3	2	1
Einschulung	2018	2019	2020	2021	2022
Anzahl d. Kinder	4	1	3	3	2

1 b) Platzbedarf im Kindergarten

Kindergartenplätze	3 Jahrgänge	3,5 Jahrgänge	4 Jahrgänge	4,5 Jahrgänge	5 Jahrgänge
01.08.2017	8	10	11	12	13
01.08.2018	7	8	9		
01.08.2019	8				

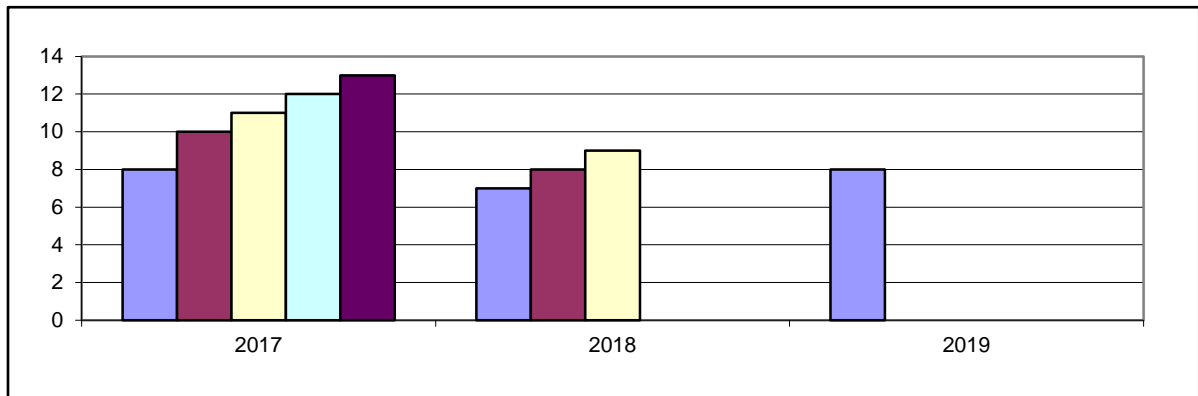

1 c) Bedarfsdeckung an Kindergartenplätzen (Rechtsanspruch)

Kigaplätze	Bedarf 4,5 Jahrgänge	Fehlbedarf 4,5 Jahrgänge
siehe	Weisenheim am Berg	

2. Weitere Betreuungsangebote

Angebot	Kinderkrippe	Ganztagesplätze	Kinderhort	Plätze f. 2-3jähr.
Altersgruppe	0-3 Jahre	3-6 Jahre	6 - 14 Jahre	2-3 Jahre
Plätze	siehe	Weisenheim am Berg		

3. Darstellung der Betreuungsangebote

3.1 Gemeindecindertagesstätte, Im Vogelsang 13, 67273 Weisenheim am Berg

Belegung

Vormittags: 17

Nachmittags: 10

Angebot	Öffnungszeiten	Gen. Plätze	bel. Plätze
Teilzeitplätze	07:30 - 12:30 14:00 - 16:00	55	45
flexibel			
Ganztags	7:30 - 17:00	45	34
Hort	7:30 - 17:00		
Gesamt		100	79
davon Plätze für 2-J.		24	18

3.2 Albert-Schweitzer-Schule Weisenheim/Bg., Neumayer Str. 27, Weisenheim/Bg.

Angebot	Öffnungszeiten	Anzahl der Kinder
Grundschule	7:50 - 12:50	
Betreuende Grundschule	12:00 - 17:00	30

4. Anmerkungen

Der Bedarf an Kindergartenplätzen ist gedeckt.

Ortsgemeinde Weisenheim am Sand

Einwohner: 4.292

Neubaugeliete: Ja (ca. 10 WE, Nord, 2020/21)

1. Bedarf an Kindergartenplätzen

1 a) Geburtsstatistik

Geb.-Jahr	11/12	12/13	13/14	14/15	15/16
Alter (31.08.17)	5	4	3	2	1
Einschulung	2018	2019	2020	2021	2022
Anzahl d. Kinder	34	31	28	34	35

1 b) Platzbedarf im Kindergarten

Kindergartenplätze	3 Jahrgänge	3,5 Jahrgänge	4 Jahrgänge	4,5 Jahrgänge	5 Jahrgänge
01.08.2017	93	110	127	145	162
01.08.2018	93	111	128		
01.08.2019	97				

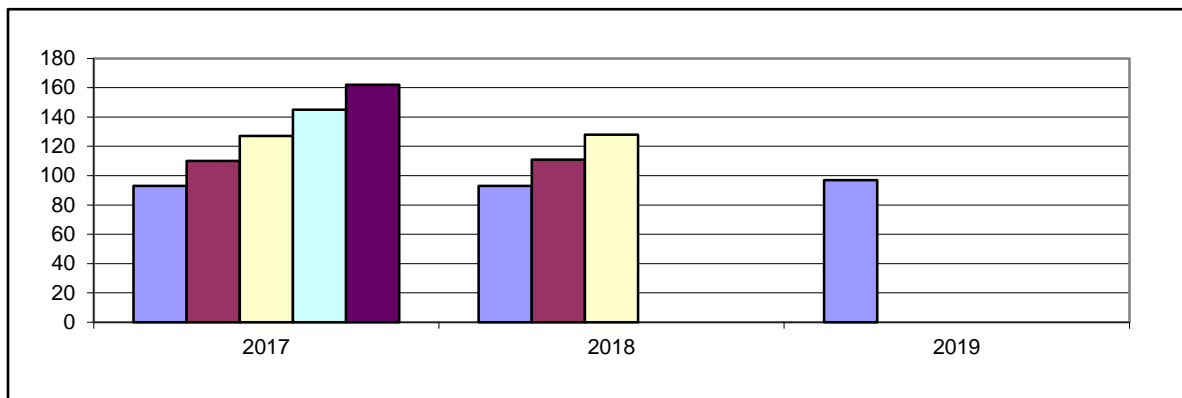

1 c) Bedarfsdeckung an Kindergartenplätzen (Rechtsanspruch)

Kigaplätze	Bedarf 4,5 Jahrgänge	Fehlbedarf 4,5 Jahrgänge
147	145	0

2. Weitere Betreuungsangebote

Angebot	Kinderkrippe	Ganztagesplätze	Kinderhort	Plätze f. 2-3jähr.
Altersgruppe	0-3 Jahre	3-6 Jahre	6 - 14 Jahre	2-3 Jahre
Plätze	0	85	0	34

3. Darstellung der Betreuungsangebote

3.1 Ev. Kindertagesstätte, Pfarrgasse 25, 67256 Weisenheim am Sand

Belegung Vormittags: 22 Nachmittags: 20

Angebot	Öffnungszeiten	Gen. Plätze	bel. Plätze
Teilzeitplätze	8:30 - 12:30; 14.30 - 16.15	30	32
Ganztags	7:00 - 16:15	45	39
Gesamt		75	71
davon Plätze für 2-3 jährige		16	10

3.2 Kath. Kindergarten, Bahnhofstraße 48, 67256 Weisenheim am Sand

Belegung Vormittags: 14 Nachmittags: 12

Angebot	Öffnungszeiten	Gen. Plätze	bel. Plätze
Teilzeitplätze	7:30 - 12:00 14:00 - 16:00	7	3
Ganztags	7:30 - 16:00	15	12
Gesamt		22	15
davon Plätze für 2-3 jährige		6	3

3.3 Gemeindecindergarten, An der Bleiche 3, 67256 Weisenheim am Sand

Belegung Vormittags: 19 Nachmittags: 11

Angebot	Öffnungszeiten	Gen. Plätze	bel. Plätze
Teilzeitplätze	7:30 - 12:30; 14:00 - 16.00	25	21
Ganztags	7:30 - 16:45	25	25
Gesamt		50	46
davon Plätze für 2-3 jährige		12	5

3.4 Grundschule (Ganztagschule), Westring 24, 67256 Weisenheim am Sand

Angebot	Öffnungszeiten	bel. Plätze
Grundschule	8:00 - 13:00	
Betreuende Grundschule	12:00 - 16:00	33
Ganztagschule	8:00 - 16:00	85

4. Anmerkungen

Der Bedarf an Kindergartenplätzen ist gedeckt.

Darstellung des Bedarfes der VG Grünstadt-Land insgesamt

Einwohner: 21.005

1. Bedarf an Kindergartenplätzen

1 a) Geburtsstatistik

Geb.-Jahr	11/12	12/13	13/14	14/15	15/16
Alter (31.08.17)	5	4	3	2	1
Einschulung	2018	2019	2020	2021	2022
Anzahl d. Kinder	149	165	163	161	146

1 b) Platzbedarf im Kindergarten

Kindergartenplätze	3 Jahrgänge	3,5 Jahrgänge	4 Jahrgänge	4,5 Jahrgänge	5 Jahrgänge
01.08.2017	477	558	638	711	784
01.08.2018	489	562	635		
01.08.2019	470				

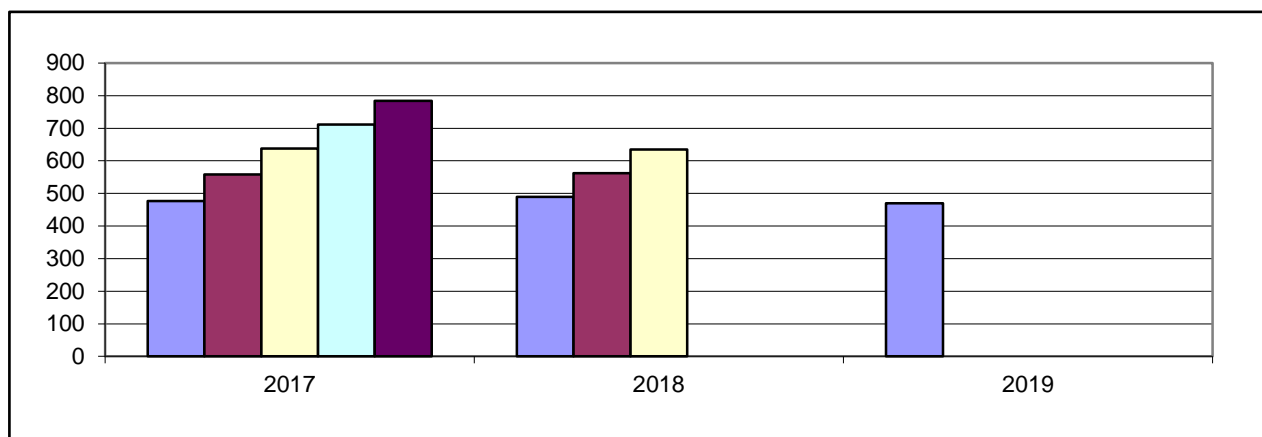

1 c) Bedarfsdeckung an Kindergartenplätzen (Rechtsanspruch)

Kigaplätze	Bedarf 4,5 Jahrgänge	Fehlbedarf 4,5 Jahrgänge*
714	711	27

* = Summe der örtlichen Fehlbedarfe

2. Weitere Betreuungsangebote

Angebot	Kinderkrippe	Ganztagesplätze	Kinderhort	Plätze f. 2-3jähr.	Tagespflege
Altersgruppe	0-3 Jahre	3-6 Jahre	6 - 14 Jahre	2-3 Jahre	0-13 Jahre
Plätze	62	437	20	154	25

Ortsgemeinde Bockenheim

Einwohner: 2.233

Neubaugelände: Ja (Ca. 33 WE, Im Brübel, 2017)

1. Bedarf an Kindergartenplätzen

1 a) Geburtsstatistik

Geb.-Jahr	11/12	12/13	13/14	14/15	15/16
Alter (31.08.17)	5	4	3	2	1
Einschulung	2018	2019	2020	2021	2022
Anzahl d. Kinder	16	8	18	12	16

1 b) Platzbedarf im Kindergarten

Kindergartenplätze	3 Jahrgänge	3,5 Jahrgänge	4 Jahrgänge	4,5 Jahrgänge	5 Jahrgänge
01.08.2017	42	48	54	62	70
01.08.2018	38	46	54		
01.08.2019	46				

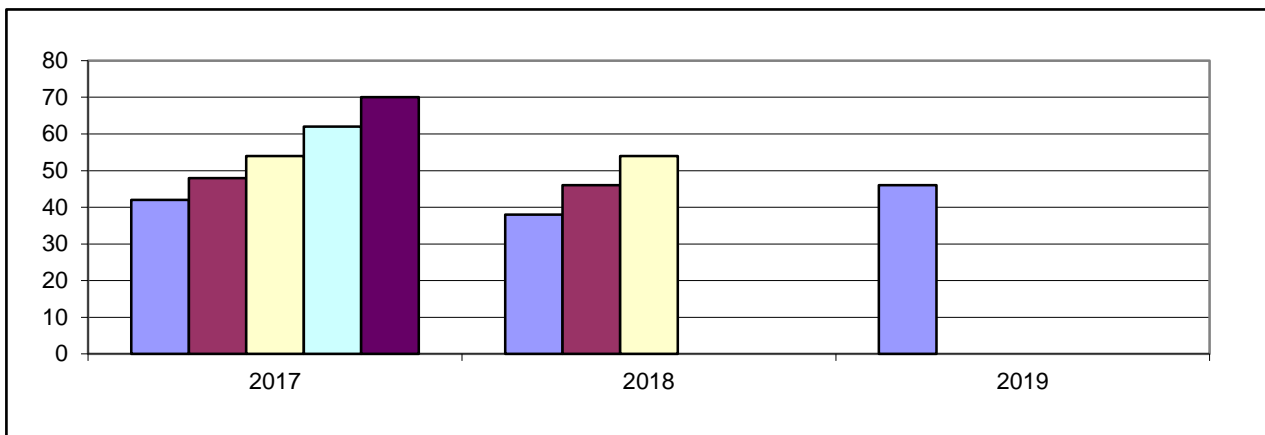

1 c) Bedarfsdeckung an Kindergartenplätzen (Rechtsanspruch)

Kigaplätze	Bedarf 4,5 Jahrgänge	Fehlbedarf 4,5 Jahrgänge
58	62	4

2. Weitere Betreuungsangebote

Angebot	Kinderkrippe	Ganztagesplätze	Kinderhort	Plätze f. 2-3jähr.
Altersgruppe	0-3 Jahre	3-6 Jahre	6 - 14 Jahre	2-3 Jahre
Plätze	7	35	20	12

3. Darstellung der Betreuungsangebote

3.1 Ev. Kindertagesstätte, Jakob-Kautz-Str. 7, Bockenheim

Belegung

Vormittags: 15

Nachmittags: 10

Angebot	Öffnungszeiten		Gen. Plätze	bel. Plätze
Teilzeitplätze	8:00-11:30	13:30 - 16:00	23	17
flexibel	7:30 -12:30	13:30 - 16:30		
Ganztagsplätze	7:30 - 16:30		35	34
Krippe	7:30 - 16:30		7	4
Hortplätze	7:30-16:30		20	20
Gesamt			85	75
davon 2-3-Jährige			12	12

3.2 Jakob-Böshenz-Grundschule, Pestalozzistraße 10, Bockenheim

Angebot	Öffnungszeiten	bel. Plätze
Grundschule	8:00 - 13:15	
Betreuende Grundschule	7:30 - 8:00; 12:15-16:00	61

4. Anmerkungen

Der Bedarf an Kindergartenplätzen ist aufgrund der 7 Krippenplätze, die auch mit 2-jährigen Kindern belegt werden können, gedeckt.

Ortsgemeinde Dirmstein

Einwohner: 3.117

Neubaugelände: Ja (Ca. 55 WE, "Nachtgärten", "ehem. Gärtnerei Schwaab", 2017/18)

1. Bedarf an Kindergartenplätzen

1 a) Geburtsstatistik

Geb.-Jahr	11/12	12/13	13/14	14/15	15/16
Alter (31.08.17)	5	4	3	2	1
Einschulung	2018	2019	2020	2021	2022
Anzahl d. Kinder	24	29	26	21	24

1 b) Platzbedarf im Kindergarten

Kindergartenplätze	3 Jahrgänge	3,5 Jahrgänge	4 Jahrgänge	4,5 Jahrgänge	5 Jahrgänge
01.08.2017	79	90	100	112	124
01.08.2018	76	88	100		
01.08.2019	71				

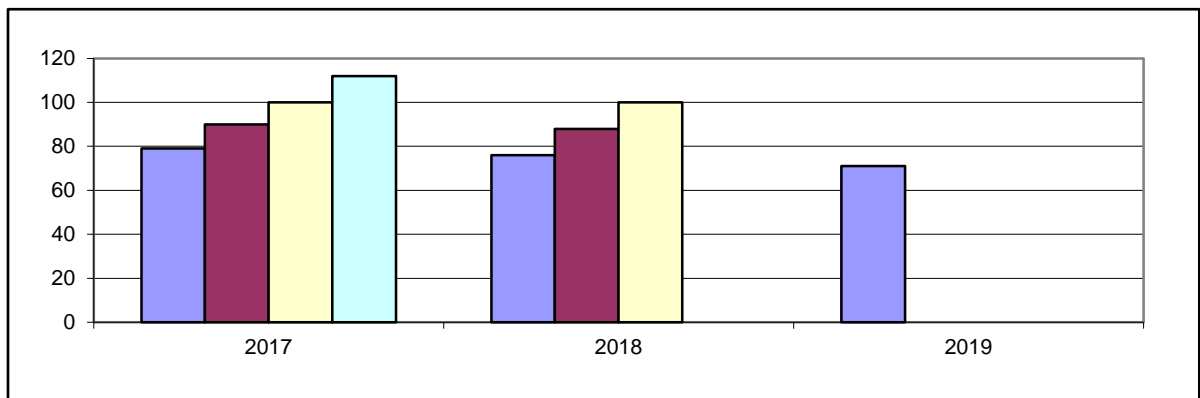

1 c) Bedarfsdeckung an Kindergartenplätzen (Rechtsanspruch)

Kigaplätze	Bedarf 4,5 Jahrgänge	Fehlbedarf 4,5 Jahrgänge
100	112	12

2. Weitere Betreuungsangebote

Angebot	Kinderkrippe	Ganztagesplätze	Kinderhort	Plätze f. 2-3jäh.
Altersgruppe	0-3 Jahre	3-6 Jahre	6 - 14 Jahre	2-3 Jahre
Plätze	10	54	0	24

3. Darstellung der Betreuungsangebote

3.1 Gemeindecindergarten, Am Affenstein 2, Dirmstein

Belegung Vormittags: 16 Nachmittags: 14

Angebot	Öffnungszeiten	Gen. Plätze	bel. Plätze
Teilzeitplätze	7:30 - 12:00 14:00 - 16:30	20	26
flexibel	7:30 - 12:30;		
Ganztagsplätze	7:30 - 16:30	30	25
Krippe	7:30 - 16:30	10	4
Gesamt		60	51
davon 2-3jährige		12	12

3.2 Kath. Kindergarten, Hauptstraße 6, Dirmstein

Belegung Vormittags: 18 Nachmittags: 10

Angebot	Öffnungszeiten	Gen. Plätze	bel. Plätze
Teilzeitplätze	8:00 - 12:00 14:30 - 16:30	26	21
flexibel	7:30 - 12:30		
Ganztagsplätze	7:30 - 16:30	24	23
Gesamt		50	44
davon 2-3jährige		12	5

3.3 Grundschule Dirmstein, Bahnhofstraße 7, Dirmstein

Angebot	Öffnungszeiten	bel. Plätze
Betreuende Grundschule	7:40 - 16:00	42
Ganztagschule	12:00 - 16:00	112

4. Anmerkungen

Der Bedarf an Kindergartenplätzen ist trotz einer provisorischen Gruppe mit 10 Kindern knapp nicht gedeckt. Da der Überhang schon seit Jahren besteht, wird eine zusätzliche Gruppe in der kommunalen Kindertagesstätte angebaut, um auf Dauer den Bedarf zu decken.

Der Antrag auf Landeszuschuss wurde bereits letztes Jahr gestellt.

Die kath. Kindertagesstätte wird die Ganztagsplätze auf 34 Plätze erhöhen.

Ortsgemeinde Ebertsheim

Einwohner: 1.305

Neubaugelände: Ja (Ca. 4 WE, An der Königswiese, 2017)

1. Bedarf an Kindergartenplätzen

1 a) Geburtsstatistik

Geb.-Jahr	11/12	12/13	13/14	14/15	15/16
Alter (31.08.17)	5	4	3	2	1
Einschulung	2018	2019	2020	2021	2022
Anzahl d. Kinder	11	9	9	9	11

1 b) Platzbedarf im Kindergarten

Kindergartenplätze	3 Jahrgänge	3,5 Jahrgänge	4 Jahrgänge	4,5 Jahrgänge	5 Jahrgänge
01.08.2017	29	34	38	44	49
01.08.2018	27	33	38		
01.08.2019	29				

1 c) Platzbedarf im Kindergarten (mit Mertesheim)

Kindergartenplätze	3 Jahrgänge	3,5 Jahrgänge	4 Jahrgänge	4,5 Jahrgänge	5 Jahrgänge
01.08.2017	36	43	50	58	66
01.08.2018	36	44	52		
01.08.2019	41				

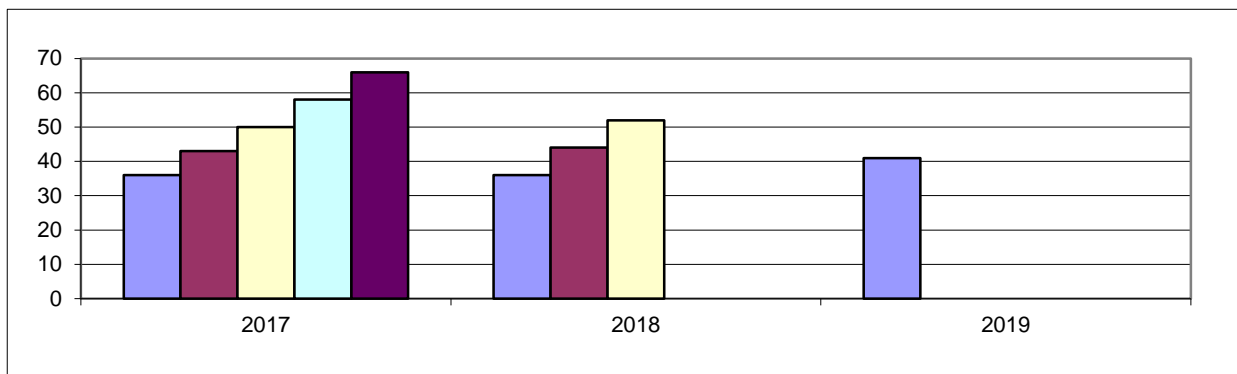

1 d) Bedarfsdeckung an Kindergartenplätzen (Rechtsanspruch)

Kigaplätze	Bedarf 4,5 Jahrgänge	Fehlbedarf 4,5 Jahrgänge
58	58	0

2. Weitere Betreuungsangebote

Angebot	Kinderkrippe	Ganztagesplätze	Kinderhort	Plätze f. 2-3jähr.
Altersgruppe	0-3 Jahre	3-6 Jahre	6 - 14 Jahre	2-3 Jahre
Plätze	7	30	0	12

Ortsgemeinde Mertesheim

Einwohner: 451
Neubaugelände: nein

1. Bedarf an Kindergartenplätzen

1 a) Geburtsstatistik

Geb.-Jahr	11/12	12/13	13/14	14/15	15/16
Alter (31.08.17)	5	4	3	2	1
Einschulung	2018	2019	2020	2021	2022
Anzahl d. Kinder	3	2	2	5	5

1 b) Platzbedarf im Kindergarten

Kindergartenplätze	3 Jahrgänge	3,5 Jahrgänge	4 Jahrgänge	4,5 Jahrgänge	5 Jahrgänge
01.08.2017	7	10	12	15	17
01.08.2018	9	12	14		
01.08.2019	12				

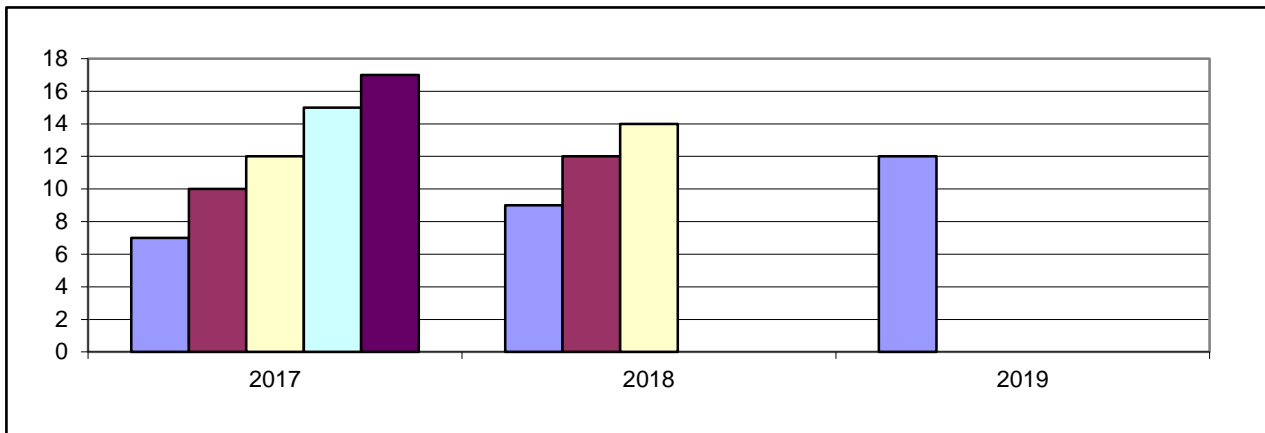

1 c) Bedarfsdeckung an Kindergartenplätzen (Rechtsanspruch)

Kigaplätze	Bedarf 4,5 Jahrgänge	Fehlbedarf 4,5 Jahrgänge
siehe	Ebertsheim	

2. Weitere Betreuungsangebote

Angebot	Kinderkrippe	Ganztagesplätze	Kinderhort	Plätze f. 2-3jähr.
Altersgruppe	0-3 Jahre	3-6 Jahre	6 - 14 Jahre	2-3 Jahre
Plätze	siehe	Ebertsheim		

3. Darstellung der Betreuungsangebote

3.1 Gemeindecindergarten, Neugasse 33, Ebertsheim

Belegung

Vormittags: 41

Nachmittags: 22

Angebot	Öffnungszeiten	Gen. Plätze	bel. Plätze
Teilzeitplätze	8:00 - 12:00 13:30 - 16:00	28	22
flexibel	7:00 - 12:30		
Ganztagsplätze	7:00 - 16:00	30	24
Krippe	7:00 - 16:00	7	2
Gesamt		65	48
davon 2-3jährige		12	11

3.2 Grundschule Ebertsheim, Lautersheimer Straße 4, Ebertsheim

Angebot	Öffnungszeiten	bel. Plätze
Grundschule	7:45 - 12:55	
betreuende Grundschule	12:55 - 16:00	54

4. Anmerkungen

Der Bedarf an Kindergartenplätzen ist aufgrund der Umwandlung der altersgemischten Gruppe in eine geöffnete Gruppe knapp gedeckt. Zur Bedarfsdeckung können auch die Krippenplätzen mit zweijährigen Kindern belegt werden.

Ortsgemeinde Gerolsheim

Einwohner: 1.811
Neubaugelände: Nein

1. Bedarf an Kindergartenplätzen

1 a) Geburtsstatistik

Geb.-Jahr	11/12	12/13	13/14	14/15	15/16
Alter (31.08.17)	5	4	3	2	1
Einschulung	2018	2019	2020	2021	2022
Anzahl d. Kinder	8	21	14	16	20

1 b) Platzbedarf im Kindergarten

Kindergartenplätze	3 Jahrgänge	3,5 Jahrgänge	4 Jahrgänge	4,5 Jahrgänge	5 Jahrgänge
01.08.2017	43	51	59	69	79
01.08.2018	51	61	71		
01.08.2019	50				

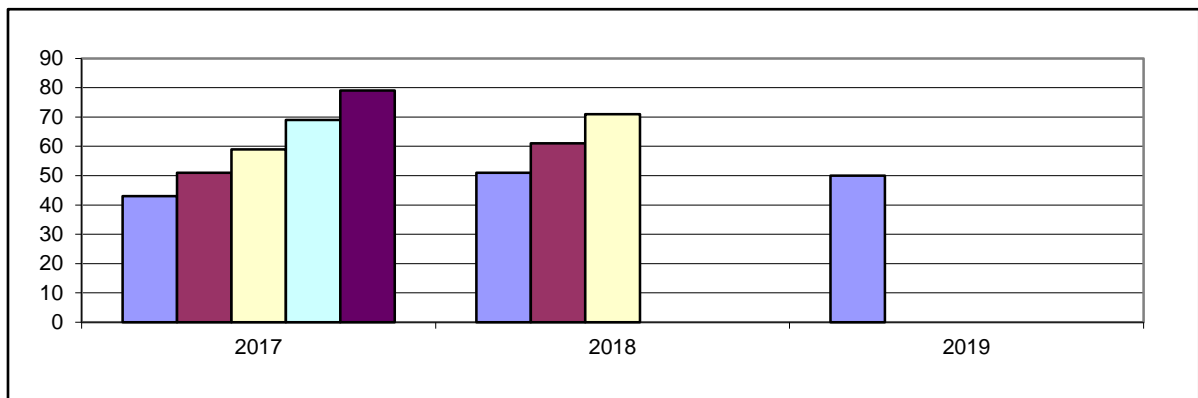

1 c) Bedarfsdeckung an Kindergartenplätzen (Rechtsanspruch)

Kigaplätze	Bedarf 4,5 Jahrgänge	Fehlbedarf 4,5 Jahrgänge
72	69	0

2. Weitere Betreuungsangebote

Angebot	Kinderkrippe	Ganztagesplätze	Kinderhort	Plätze f. 2-3jähr.
Altersgruppe	0-3 Jahre	3-6 Jahre	6 - 14 Jahre	2-3 Jahre
Plätze	0	44	0	18

3. Darstellung der Betreuungsangebote

3.1 Gemeindecindergarten, Kirchenstraße 4, Gerolsheim

Belegung

Vormittags: 15

Nachmittags: 11

Angebot	Öffnungszeiten		Gen. Plätze	bel. Plätze
Teilzeitplätze	8:00 - 12:00	14:00 - 16:30	28	20
flexibel	7:30 - 12:00			
Ganztags	7:30 - 16:30		44	29
Gesamt			72	49
davon Plätze für 2-J.			18	6

3.2 Grundschule Gerolsheim-Laumersheim, Kirchenstraße, Gerolsheim

Angebot	Öffnungszeiten	bel. Plätze
Grundschule	7:45 - 11:55	
Betreuende Grundschule	11:55 - 14:00	22

4. Anmerkungen

Der Bedarf an Kindergartenplätzen ist gedeckt, da die altersgemischte Gruppe wieder in eine geöffnete Gruppe mit 22 Plätze zurück umgewandelt wurde.

Ortsgemeinde Kindenheim

Einwohner: 1.086
Neubaugelände: nein

1. Bedarf an Kindergartenplätzen

1 a) Geburtsstatistik

Geb.-Jahr	11/12	12/13	13/14	14/15	15/16
Alter (31.08.17)	5	4	3	2	1
Einschulung	2018	2019	2020	2021	2022
Anzahl d. Kinder	13	11	11	8	7

1 b) Platzbedarf im Kindergarten

Kindergartenplätze	3 Jahrgänge	3,5 Jahrgänge	4 Jahrgänge	4,5 Jahrgänge	5 Jahrgänge
01.08.2017	35	39	43	47	50
01.08.2018	30	34	37		
01.08.2019	26				

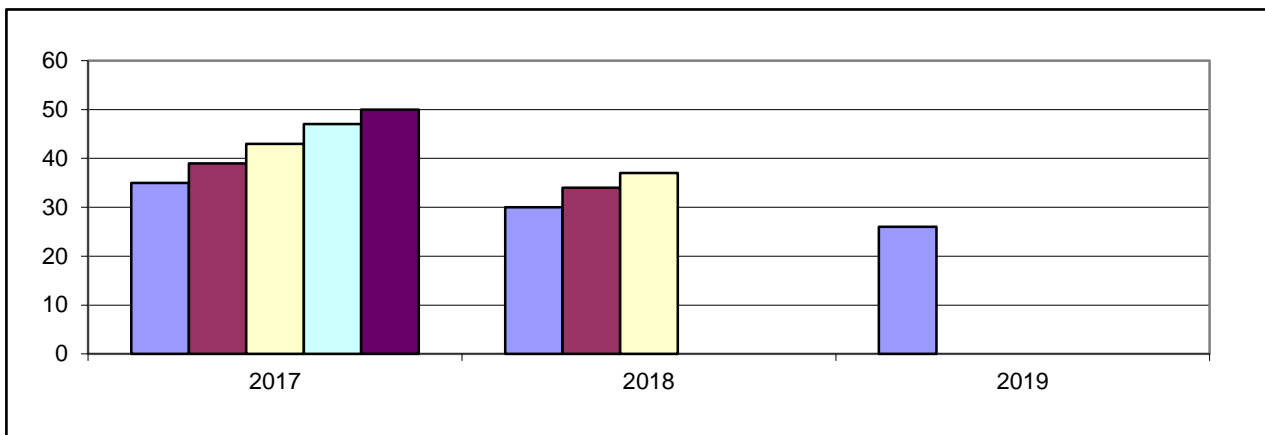

1 c) Bedarfsdeckung an Kindergartenplätzen (Rechtsanspruch)

Kigaplätze	Bedarf 4,5 Jahrgänge	Fehlbedarf 4,5 Jahrgänge
50	47	0

2. Weitere Betreuungsangebote

Angebot	Kinderkrippe	Ganztagesplätze	Kinderhort	Plätze f. 2-3jäh.
Altersgruppe	0-3 Jahre	3-6 Jahre	6 - 14 Jahre	2-3 Jahre
Plätze	0	34	0	12

3. Darstellung der Betreuungsangebote

3.1 Gemeindecindergarten, Andingstraße 5 a, Kindenheim

Belegung

Vormittags: 19

Nachmittags: 13

Angebot	Öffnungszeiten		Gen. Plätze	bel. Plätze
Teilzeitplätze	8:00 - 11:30	13:30 - 16:00	16	13
flexibel	11:30 - 12:30			
Ganztagsplätze	7:15 - 16:00		34	29
Gesamt			50	42
Plätze f. 2jährige			12	2

3.2 Zuordnung zur Grundschule Bockenheim

4. Anmerkungen

Der Bedarf an Kindergartenplätzen ist gedeckt.

Ortsgemeinde Kirchheim

Einwohner: 2.019
Neubaugelände: nein

1. Bedarf an Kindergartenplätzen

1 a) Geburtsstatistik

Geb.-Jahr	11/12	12/13	13/14	14/15	15/16
Alter (31.08.17)	5	4	3	2	1
Einschulung	2018	2019	2020	2021	2022
Anzahl d. Kinder	15	23	14	32	13

1 b) Platzbedarf im Kindergarten (nur Kirchheim)

Kindergartenplätze	3 Jahrgänge	3,5 Jahrgänge	4 Jahrgänge	4,5 Jahrgänge	5 Jahrgänge
01.08.2017	52	68	84	91	97
01.08.2018	69	76	82		
01.08.2019	59				

1 c) Platzbedarf im Kindergarten (Kirchheim und Bissersheim)

Kindergartenplätze	3 Jahrgänge	3,5 Jahrgänge	4 Jahrgänge	4,5 Jahrgänge	5 Jahrgänge
01.08.2017	63	81	98	107	116
01.08.2018	79	88	97		
01.08.2019	70				

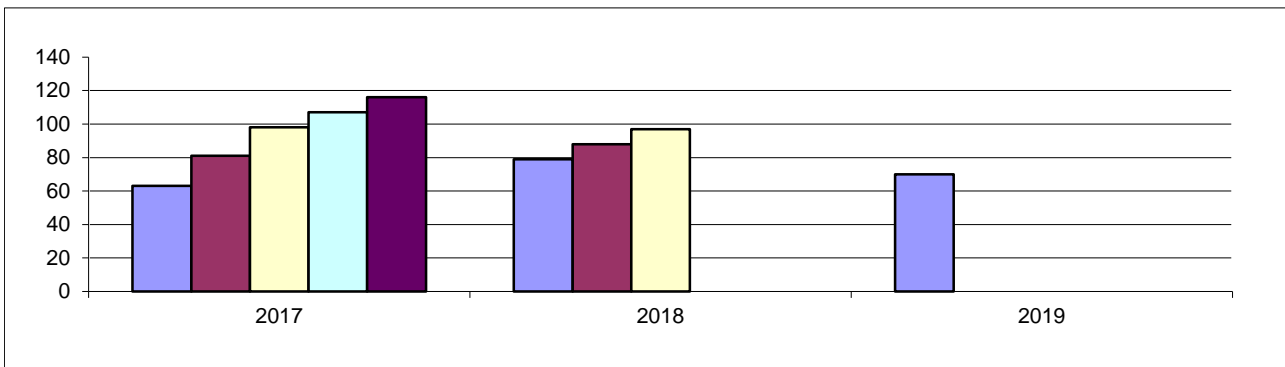

1 c) Bedarfsdeckung an Kindergartenplätzen (Rechtsanspruch)

Kigaplätze	Bedarf 4,5 Jahrgänge	Fehlbedarf 4,5 Jahrgänge
100	107	7

2. Weitere Betreuungsangebote

Angebot	Kinderkrippe	Ganztagesplätze	Kinderhort	Plätze f. 2-3jähr.
Altersgruppe	0-3 Jahre	3-6 Jahre	6 - 14 Jahre	2-3 Jahre
Plätze	10	55	0	24

Ortsgemeinde Bissersheim

Einwohner: 449

Neubaugelände: Ja (ca. 5 WE, Auf dem Hübel, 2017/18)

1. Bedarf an Kindergartenplätzen

1 a) Geburtsstatistik

Geb.-Jahr	11/12	12/13	13/14	14/15	15/16
Alter (31.08.17)	5	4	3	2	1
Einschulung	2018	2019	2020	2021	2022
Anzahl d. Kinder	4	4	3	3	5

1 b) Platzbedarf im Kindergarten

Kindergartenplätze	3 Jahrgänge	3,5 Jahrgänge	4 Jahrgänge	4,5 Jahrgänge	5 Jahrgänge
01.08.2017	11	13	14	17	19
01.08.2018	10	13	15		
01.08.2019	11				

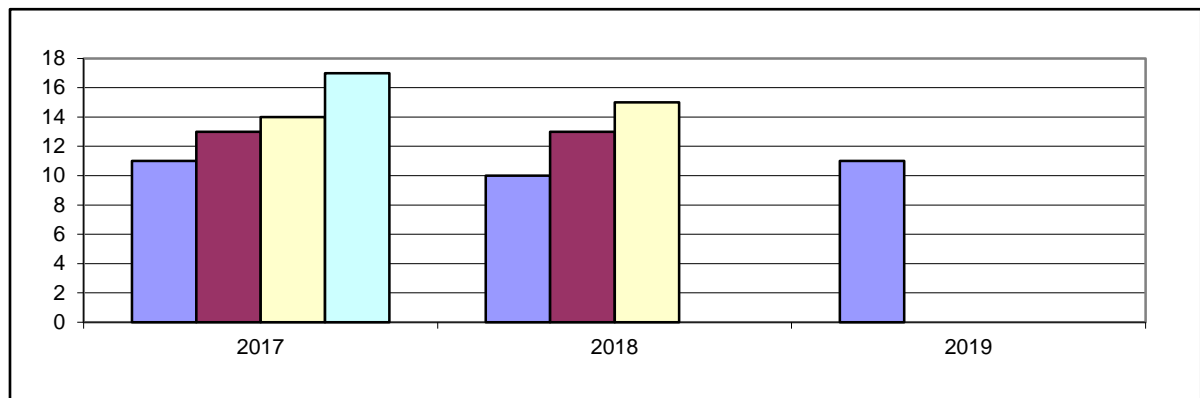

1 c) Bedarfsdeckung an Kindergartenplätzen (Rechtsanspruch)

Kigaplätze	Bedarf 4,5 Jahrgänge	Fehlbedarf 4,5 Jahrgänge
siehe	Kirchheim	

2. Weitere Betreuungsangebote

Angebot	Kinderkrippe	Ganztagesplätze	Kinderhort	Plätze f. 2-3jäh.
Altersgruppe	0-3 Jahre	3-6 Jahre	6 - 14 Jahre	2-3 Jahre
Plätze	siehe	Kirchheim		

3. Betreuungsangebot

3.1 Gemeindecindergarten, Im Kiesling 7, Kirchheim

Belegung

Vormittags: 21

Nachmittags: 10

Angebot	Öffnungszeiten		Gen. Plätze	bel. Plätze
Teilzeitplätze	8:00 - 12:00	13:30 - 16:00	45	41
flexibel	7:15 - 12:30			
Ganztagsplätze	7:15 - 17:00		55	51
Gesamt			100	92
davon 2-3jährige			24	21

3.2 Grundschule Kirchheim, Kleinkarlbacher Straße 2, Kirchheim

Angebot	Öffnungszeiten	bel. Plätze
Grundschule	7:40 - 12:40	
Betreuende Grundschule	11:50 - 16:00	54

Anmerkungen

Der Bedarf an Kindergartenplätzen ist um 7 Plätze nicht gedeckt. Durch die provisorische Krippengruppe kann der Überhang erst einmal aufgefangen werden. Mit dem geplanten Anbau einer 5. Gruppe in Form einer altersgemischten Gruppe soll der Bedarf auf Dauer sicher gestellt werden. Zusätzlich sollen die Ganztagsplätze auf 60 Plätze erhöht werden.

Ortsgemeinde Laumersheim

Einwohner: 933

Neubaugelände: Ja (Ca. 20 WE, " Hornungsfleck", 2019)

1. Bedarf an Kindergartenplätzen

1 a) Geburtsstatistik

Geb.-Jahr	11/12	12/13	13/14	14/15	15/16
Alter (31.08.17)	5	4	3	2	1
Einschulung	2018	2019	2020	2021	2022
Anzahl d. Kinder	7	6	19	3	6

1 b) Platzbedarf im Kindergarten

Kindergartenplätze	3 Jahrgänge	3,5 Jahrgänge	4 Jahrgänge	4,5 Jahrgänge	5 Jahrgänge
01.08.2017	32	34	35	38	41
01.08.2018	28	31	34		
01.08.2019	28				

1 c) Platzbedarf im Kindergarten mit Großkarlbach)

Kindergartenplätze	3 Jahrgänge	3,5 Jahrgänge	4 Jahrgänge	4,5 Jahrgänge	5 Jahrgänge
01.08.2017	57	62	67	77	86
01.08.2018	52	62	71		
01.08.2019	55				

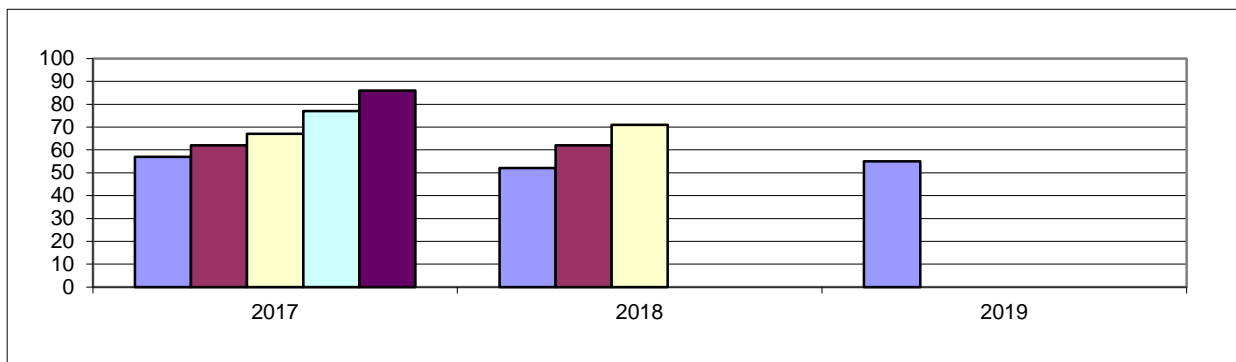

1 d) Bedarfsdeckung an Kindergartenplätzen (Rechtsanspruch)

Kigaplätze	Bedarf 4,5 Jahrgänge	Fehlbedarf 4,5 Jahrgänge
83	77	0

2. Weitere Betreuungsangebote

Angebot	Kinderkrippe	Ganztagesplätze	Kinderhort	Plätze f. 2-3jähr.
Altersgruppe	0-3 Jahre	3-6 Jahre	6 - 14 Jahre	2-3 Jahre
Plätze	7	65	0	18

Ortsgemeinde Großkarlbach

Einwohner: 126

Neubaugelände: Ja (Ca. 15 WE, Marktberg, 2018)

1. Bedarf an Kindergartenplätzen

1 a) Geburtsstatistik

Geb.-Jahr	11/12	12/13	13/14	14/15	15/16
Alter (31.08.17)	5	4	3	2	1
Einschulung	2018	2019	2020	2021	2022
Anzahl d. Kinder	8	10	7	7	13

1 b) Platzbedarf im Kindergarten

Kindergartenplätze	3 Jahrgänge	3,5 Jahrgänge	4 Jahrgänge	4,5 Jahrgänge	5 Jahrgänge
01.08.2017	25	29	32	39	45
01.08.2018	24	31	37		
01.08.2019	27				

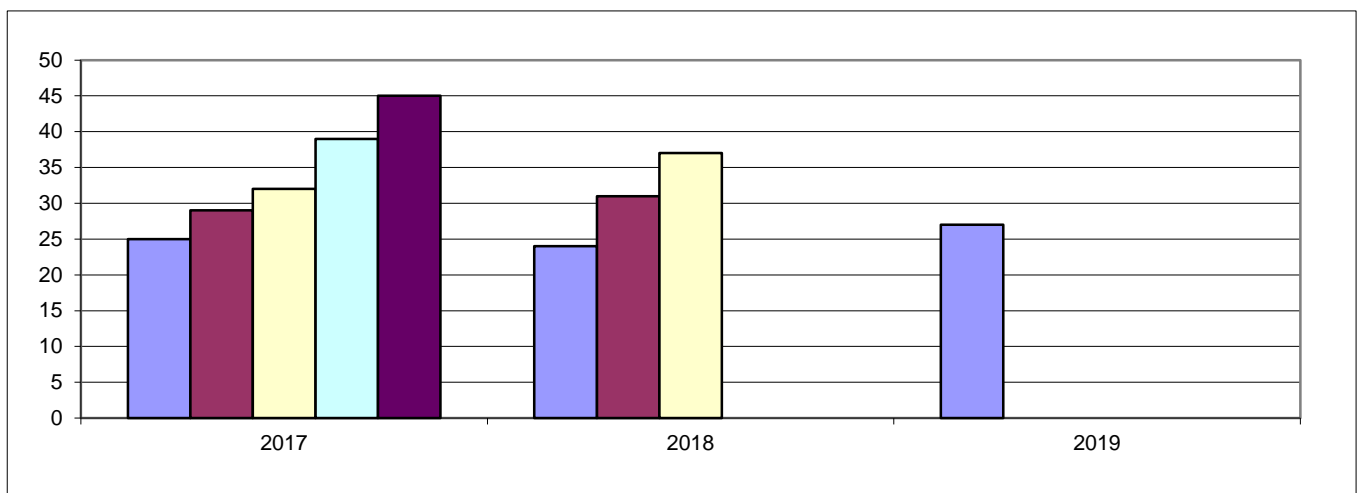

1 c) Bedarfsdeckung an Kindergartenplätzen (Rechtsanspruch)

Kigaplätze	Bedarf 4,5 Jahrgänge	Fehlbedarf 4,5 Jahrgänge
siehe	Laumersheim	

2. Weitere Betreuungsangebote

	Tagesbetreuung	Ganztagesplätze	Tagesbetreuung
	0-3 Jahre	3-6 Jahre	6 - 14 Jahre
Angebot an Plätzen	siehe	Laumersheim	

3. Darstellung der Betreuungsangebote

3.1 Zweckverbandskindergarten, Schulstraße 6 a, Laumersheim

Belegung Vormittags: 16 Nachmittags: 12

Angebot	Öffnungszeiten		Gen. Plätze	bel. Plätze
Teilzeitplätze	7:30 - 12:00	13:45 - 16:00	18	14
Ganztags	7:15 - 16:30		65	60
Krippe	7:15 - 16:30		7	7
Gesamt			90	74
Plätze f. 2jährige			18	18

3.2 Grundschule Laumersheim, Schulstraße 6, Laumersheim

Angebot	Öffnungszeiten	bel. Plätze
Grundschule	7:45 - 12:50	
Betreuende Grundschule	11:50 - 14:00	24

4. Anmerkungen

Der Bedarf an Kindergartenplätzen ist aufgrund des Anbaus der zusätzlichen geöffneten Gruppe gedeckt. Aufgrund der zurückgehenden Kinderzahlen konnte die geöffnete Gruppe in eine altersgemischte Gruppe umgewandelt werden, um auch 1-jährige Kinder aufnehmen zu können.

Ortsgemeinde Neuleiningen

Einwohner: 833
Neubaugelände: Nein

1. Bedarf an Kindergartenplätzen

1 a) Geburtsstatistik

Geb.-Jahr	11/12	12/13	13/14	14/15	15/16
Alter (31.08.17)	5	4	3	2	1
Einschulung	2018	2019	2020	2021	2022
Anzahl d. Kinder	4	4	6	11	4

1 b) Platzbedarf im Kindergarten

Kindergartenplätze	3 Jahrgänge	3,5 Jahrgänge	4 Jahrgänge	4,5 Jahrgänge	5 Jahrgänge
01.08.2017	14	20	25	27	29
01.08.2018	21	23	25		
01.08.2019	21				

1 c) Platzbedarf im Kindergarten (mit Battenberg und Kleinkarlbach)

Kindergartenplätze	3 Jahrgänge	3,5 Jahrgänge	4 Jahrgänge	4,5 Jahrgänge	5 Jahrgänge
01.08.2017	31	39	47	51	55
01.08.2018	37	41	45		
01.08.2019	36				

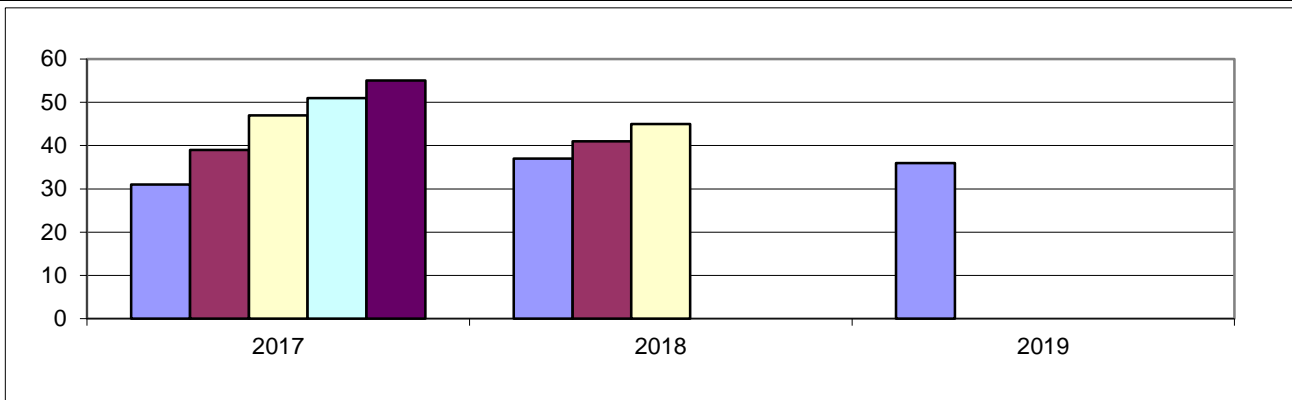

1 d) Bedarfsdeckung an Kindergartenplätzen (Rechtsanspruch)

Kigaplätze	Bedarf 4,5 Jahrgänge	Fehlbedarf 4,5 Jahrgänge
55	51	0

2. Weitere Betreuungsangebote

Angebot	Kinderkrippe	Ganztagesplätze	Kinderhort	Plätze f. 2-3jäh.
Altersgruppe	0-3 Jahre	3-6 Jahre	6 - 14 Jahre	2-3 Jahre
Plätze	7	45	0	12

Ortsgemeinde Battenberg

Einwohner: 431
 Neubaugelände: nein

1. Bedarf an Kindergartenplätzen

1 a) Geburtsstatistik

Geb.-Jahr	11/12	12/13	13/14	14/15	15/16
Alter (31.08.17)	5	4	3	2	1
Einschulung	2018	2019	2020	2021	2022
Anzahl d. Kinder	2	2	0	0	2

1 b) Platzbedarf im Kindergarten

Kindergartenplätze	3 Jahrgänge	3,5 Jahrgänge	4 Jahrgänge	4,5 Jahrgänge	5 Jahrgänge
01.08.2017	4	4	4	5	6
01.08.2018	2	3	4		
01.08.2019	2				

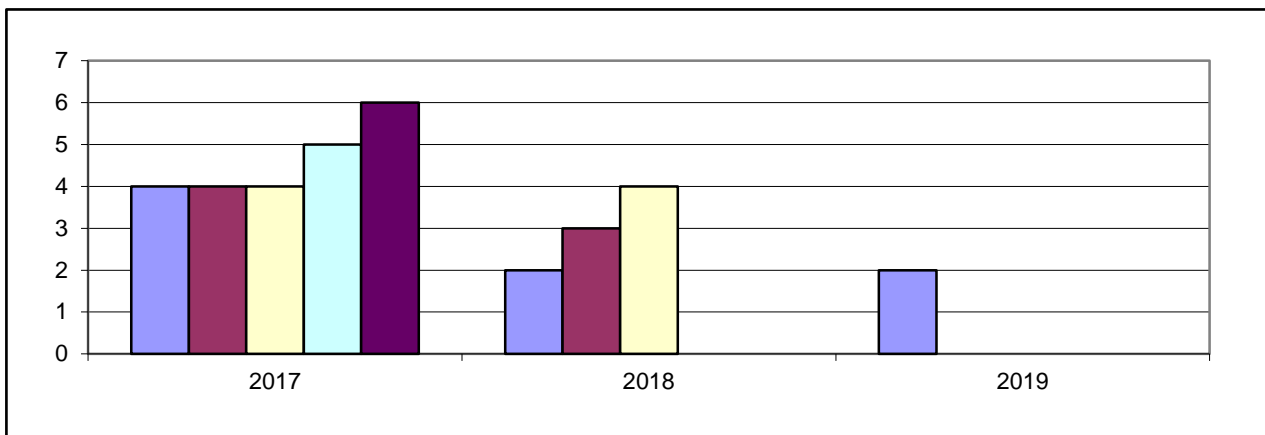

1 c) Bedarfsdeckung an Kindergartenplätzen (Rechtsanspruch)

Kigaplätze	Bedarf 4,5 Jahrgänge	Fehlbedarf 4,5 Jahrgänge
siehe	Neuleinigen	

2. Weitere Betreuungsangebote

Angebot	Kinderkrippe	Ganztagesplätze	Kinderhort	Plätze f. 2-3jähr.
Altersgruppe	0-3 Jahre	3-6 Jahre	6 - 14 Jahre	2-3 Jahre
Plätze	siehe	Neuleinigen		

Ortsgemeinde Kleinkarlbach

Einwohner: 907
 Neubaugebiete: nein

1. Bedarf an Kindergartenplätzen

1 a) Geburtsstatistik

Geb.-Jahr	11/12	12/13	13/14	14/15	15/16
Alter (31.08.17)	5	4	3	2	1
Einschulung	2018	2019	2020	2021	2022
Anzahl d. Kinder	4	3	6	5	2

1 b) Platzbedarf im Kindergarten

Kindergartenplätze	3 Jahrgänge	3,5 Jahrgänge	4 Jahrgänge	4,5 Jahrgänge	5 Jahrgänge
01.08.2017	13	16	18	19	20
01.08.2018	14	15	16		
01.08.2019	13				

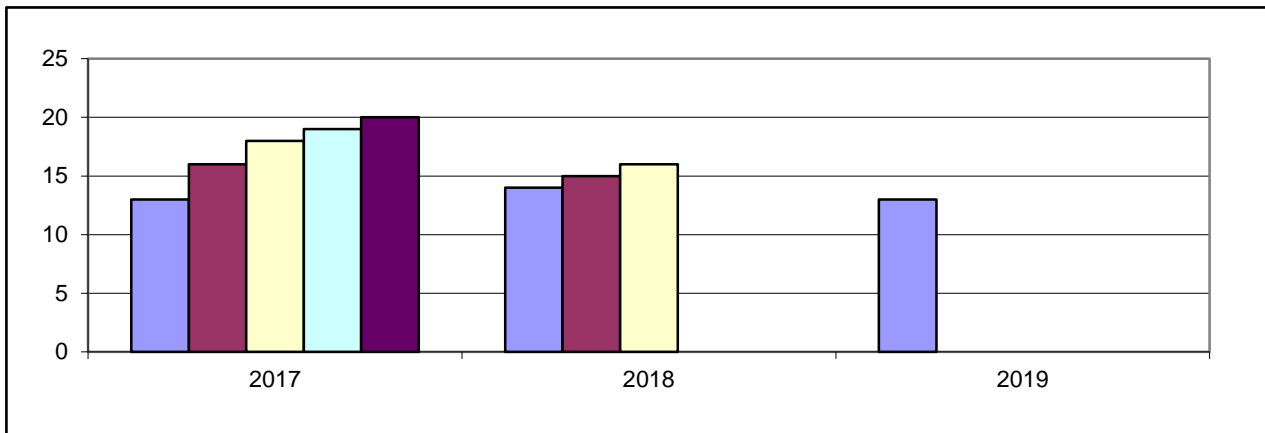

1 c) Bedarfsdeckung an Kindergartenplätzen (Rechtsanspruch)

Kigaplätze	Bedarf 4,5 Jahrgänge	Fehlbedarf 4,5 Jahrgänge
siehe	Neuleinigen	

2. Weitere Betreuungsangebote

Angebot	Kinderkrippe	Ganztagesplätze	Kinderhort	Plätze f. 2-3jäh.
Altersgruppe	0-3 Jahre	3-6 Jahre	6 - 14 Jahre	2-3 Jahre
Plätze	siehe	Neuleinigen		

3.1 Kath. Kindergarten, Kirchengasse 10, Neuleiningen

Belegung

Vormittags: 18

Nachmittags: 15

Angebot	Öffnungszeiten		Gen. Plätze	bel. Plätze
Teilzeitplätze	8:00 - 12:00	14:00 - 16:00	10	16
flexibel	7:30 - 12:30	14:00 - 16:30		
Ganztagsplätze	7:00 - 16:30		45	36
Krippe	7:00 - 16:30		7	5
Gesamt			62	57
davon Plätze für 2-J.			12	9

3.2 Grundschule Burgenländchen, Bachweg 8, Kleinkarlbach

Angebot	Öffnungszeiten	bel. Plätze
Grundschule	8:00 - 13:00	
Betreuende Grundschule	12:00 - 16:00	49

4. Anmerkungen

Der Bedarf an Kindergartenplätzen ist gedeckt.

Ortsgemeinde Obrigheim

Einwohner: 2.795

Neubaugelände: Ja (Ca. 80 WE, "Baumgarten", 2016/17)

1. Bedarf an Kindergartenplätzen

1 a) Geburtsstatistik

Geb.-Jahr	11/12	12/13	13/14	14/15	15/16
Alter (31.08.16)	5	4	3	2	1
Einschulung	2018	2019	2020	2021	2022
Anzahl d. Kinder	21	25	21	22	13

1 b) Platzbedarf im Kindergarten

Kindergartenplätze	3 Jahrgänge	3,5 Jahrgänge	4 Jahrgänge	4,5 Jahrgänge	5 Jahrgänge
01.08.2017	67	78	89	96	102
01.08.2018	68	75	81		
01.08.2019	56				

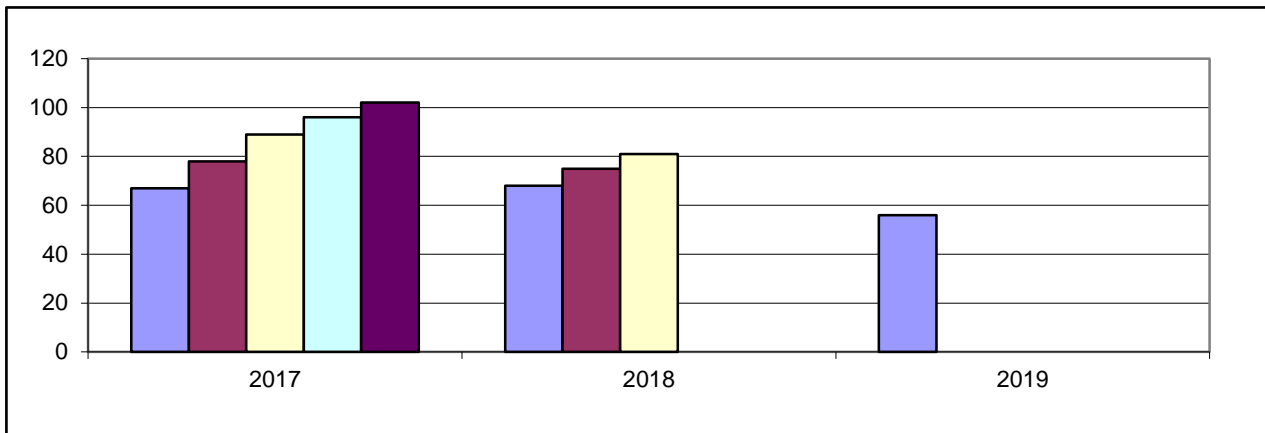

1 c) Bedarfsdeckung an Kindergartenplätzen (Rechtsanspruch)

Kigaplätze	Bedarf 4,5 Jahrgänge	Fehlbedarf 4,5 Jahrgänge
108	96	0

2. Weitere Betreuungsangebote

Angebot	Kinderkrippe	Ganztagesplätze	Kinderhort	Plätze f. 2-3jäh.
Altersgruppe	0-3 Jahre	3-6 Jahre	6 - 14 Jahre	2-3 Jahre
Plätze	7	50	0	18

3. Darstellung der Betreuungsangebote

3.1 Gemeindecindergarten, Hauptstraße 67, Obrigheim

Belegung

Vormittags: 17

Nachmittags: 12

Angebot	Öffnungszeiten		Gen. Plätze	bel. Plätze
Teilzeitplätze	8:00 - 12:00	13:30 - 16:00	58	39
flexibel	7:15 - 12:30			
Ganztagsplätze	7:15 - 16:00		50	46
Krippenplätze	7:15 - 16:00		7	5
Gesamt			115	90
davon f. 2-3 Jährige			18	18

3.2 Grundschule Obrigheim, Gassenweg 17, Obrigheim

Angebot	Öffnungszeiten	bel. Plätze
Grundschule	7:35 - 13:00	
Betreuende Grundschule	11:45 - 16:00	53

4. Anmerkungen

Der Bedarf an Kindergartenplätzen ist gedeckt. Die Küche wird zur Zeit umgebaut, so dass im neuen Kindergartenjahr mehr Ganztagsplätze, insgesamt 65 Plätze, angeboten werden können.

Ortsgemeinde Quirnheim

Einwohner: 802

Neubaugelände: Ja (Ca. 30 WE, "Boßweiler", "Talblick", ca. 2018/19)

1. Bedarf an Kindergartenplätzen

1 a) Geburtsstatistik

Geb.-Jahr	11/12	12/13	13/14	14/15	15/16
Alter (31.08.17)	5	4	3	2	1
Einschulung	2018	2019	2020	2021	2022
Anzahl d. Kinder	9	8	7	7	5

1 b) Platzbedarf im Kindergarten

Kindergartenplätze	3 Jahrgänge	3,5 Jahrgänge	4 Jahrgänge	4,5 Jahrgänge	5 Jahrgänge
01.08.2017	24	28	31	34	36
01.08.2018	22	25	27		
01.08.2019	19				

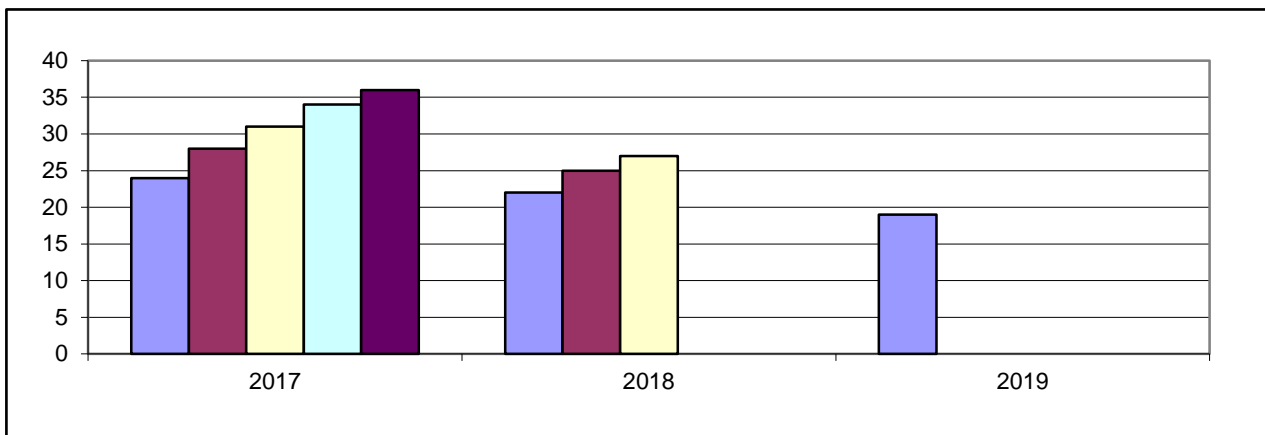

1 c) Bedarfsdeckung an Kindergartenplätzen (Rechtsanspruch)

Kigaplätze	Bedarf 4,5 Jahrgänge	Fehlbedarf 4,5 Jahrgänge
30	34	4

2. Weitere Betreuungsangebote

Angebot	Kinderkrippe	Ganztagesplätze	Kinderhort	Plätze f. 2-3jähr.
Altersgruppe	0-3 Jahre	3-6 Jahre	6 - 14 Jahre	2-3 Jahre
Plätze	7	25	0	4

3. Darstellung der Betreuungsangebote

3.1 Gemeindecindergarten, Weedengasse 11, Quirnheim

Belegung

Vormittags: 30

Nachmittags: 25

Angebot	Öffnungszeiten		Gen. Plätze	bel. Plätze
Teilzeitplätze	8:00 - 12:00	13:30 - 16:00	5	8
flexibel				
Ganztagsplätze	7:30 - 16:00		25	23
Krippenplätze	7:30 - 16:00		7	2
Gesamt			37	33
Plätze f. 2jährige			4	4

3.2 Zuordnung zur Grundschule Ebertsheim

4. Anmerkungen

Der Bedarf an Kindergartenplätzen ist aufgrund der zusätzlichen Krippenplätze gedeckt.

Darstellung des Bedarfes in der VG Hettenleidelheim

Einwohner: 11.175

1. Bedarf an Kindergartenplätzen

1 a) Geburtsstatistik

Geb.-Jahr	11/12	12/13	13/14	14/15	15/16
Alter (31.08.17)	5	4	3	2	1
Einschulung	2018	2019	2020	2021	2022
Anzahl d. Kinder	82	90	80	81	70

1 b) Platzbedarf im Kindergarten

Kindergartenplätze	3 Jahrgänge	3,5 Jahrgänge	4 Jahrgänge	4,5 Jahrgänge	5 Jahrgänge
01.08.2017	252	293	333	368	403
01.08.2018	251	286	321		
01.08.2019	231				

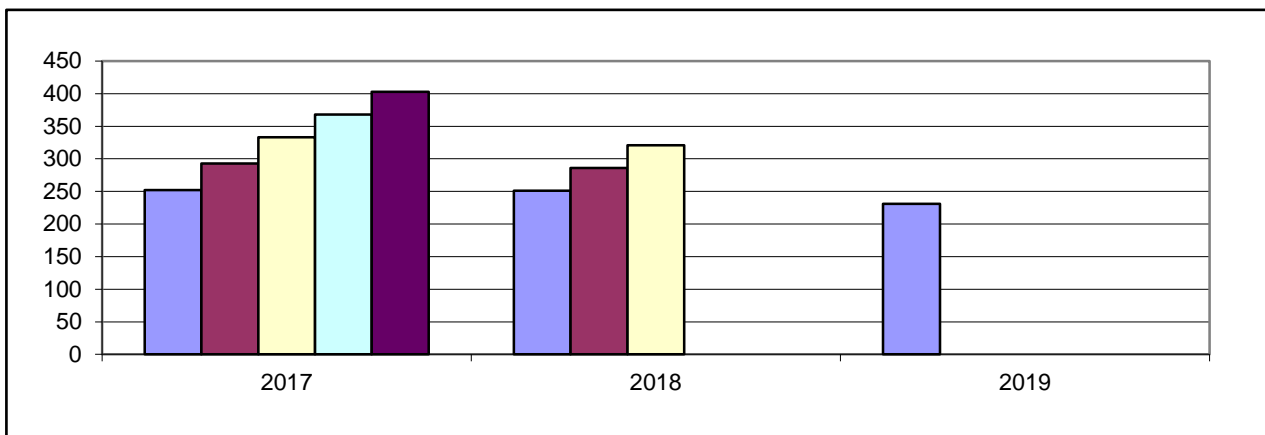

1 c) Bedarfsdeckung an Kindergartenplätzen (Rechtsanspruch)

Kigaplätze	Bedarf 4,5 Jahrgänge	Fehlbedarf 4,5 Jahrgänge*
384	368	18

* = Summe der örtlichen Fehlbedarfe

2. Weitere Betreuungsangebote

Angebot	Kinderkrippe	Ganztagesplätze	Kinderhort	Plätze f. 2-3jähr.	Tagespflege
Altersgruppe	0-3 Jahre	3-6 Jahre	6 - 14 Jahre	2-3 Jahre	0-13 Jahre
Plätze	42	233	50	62	12

Ortsgemeinde Altleiningen

Einwohner: 1.784

Neubaugelände: ja (Ca. 90 WE, Holzweg, 2020)

1. Bedarf an Kindergartenplätzen

1 a) Geburtsstatistik

Geb.-Jahr	11/12	12/13	13/14	14/15	15/16
Alter (31.08.17)	5	4	3	2	1
Einschulung	2018	2019	2020	2021	2022
Anzahl d. Kinder	11	16	11	13	7

1 b) Platzbedarf im Kindergarten

Kindergartenplätze	3 Jahrgänge	3,5 Jahrgänge	4 Jahrgänge	4,5 Jahrgänge	5 Jahrgänge
01.08.2017	38	45	51	55	58
01.08.2018	40	44	47		
01.08.2019	31				

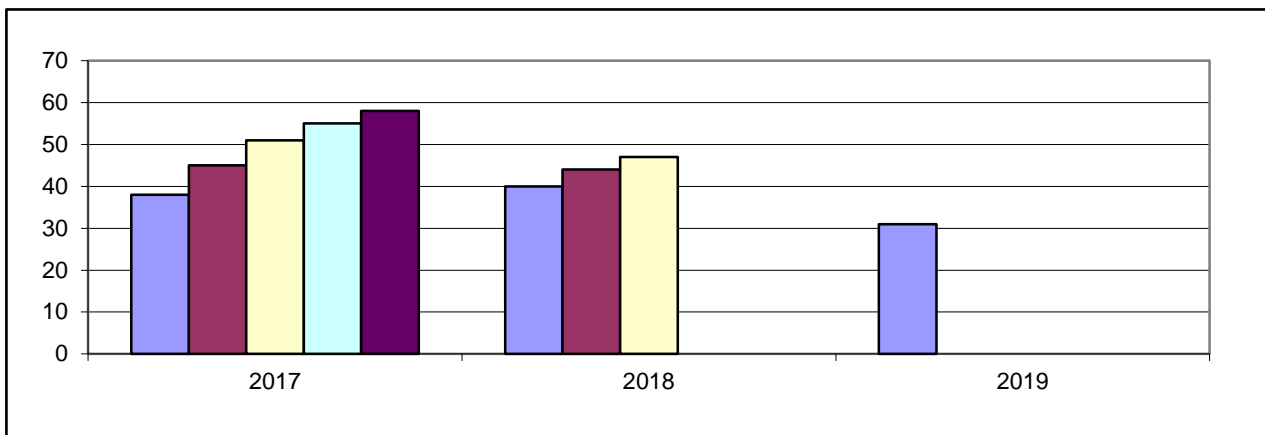

1 c) Bedarfsdeckung an Kindergartenplätzen (Rechtsanspruch)

Kigaplätze	Bedarf 4,5 Jahrgänge	Fehlbedarf 4,5 Jahrgänge
58	55	0

2. Weitere Betreuungsangebote

Angebot	Kinderkrippe	Ganztagesplätze	Kinderhort	Plätze f. 2-3jähr.
Altersgruppe	0-3 Jahre	3-6 Jahre	6 - 14 Jahre	2-3 Jahre
Plätze	7	25	0	6

3. Darstellung der Betreuungsangebote

3.1 Gemeindecindergarten, Hauptstraße 56, Altleiningen

Belegung Vormittags: 15 Nachmittags: 8

Angebot	Öffnungszeiten	Gen. Plätze	bel. Plätze
Teilzeitplätze	8:00 - 12:00; 14:00 - 16:00	33	24
flexibel	7:15 - 8:00		
Ganztagsplätze	7:15 - 16:15	25	22
Krippenplätze	7:15 - 16:15	7	7
Gesamt		65	53
davon 2-3 Jährige		6	5

3.2 Grundschule, Hauptstraße 50, Altleiningen

Angebot	Öffnungszeiten	bel. Plätze
Grundschule	7:50 - 12:50	
Betreuende Grundschule	12:00 - 13:00	12
Hausaufgabenbetreuung	13:00 - 16:00	25

4. Anmerkungen

Der Bedarf an Kindergartenplätzen ist gedeckt. Zur Zeit findet eine Umbaumaßnahme statt, so dass nach Fertigstellung der Maßnahme 10 zusätzliche Ganztagsplätze angeboten werden können.

Ortsgemeinde Carlsberg

Einwohner: 5.594

Neubaugelände: ja (ca. 60 WE, Ringelsberg, 2018/19)

1. Bedarf an Kindergartenplätzen

1 a) Geburtsstatistik

Geb.-Jahr	11/12	12/13	13/14	14/15	15/16
Alter (31.08.17)	5	4	3	2	1
Einschulung	2018	2019	2020	2021	2022
Anzahl d. Kinder	19	31	22	22	27

1 b) Platzbedarf im Kindergarten

Kindergartenplätze	3 Jahrgänge	3,5 Jahrgänge	4 Jahrgänge	4,5 Jahrgänge	5 Jahrgänge
01.08.2017	72	83	94	108	121
01.08.2018	75	89	102		
01.08.2019	71				

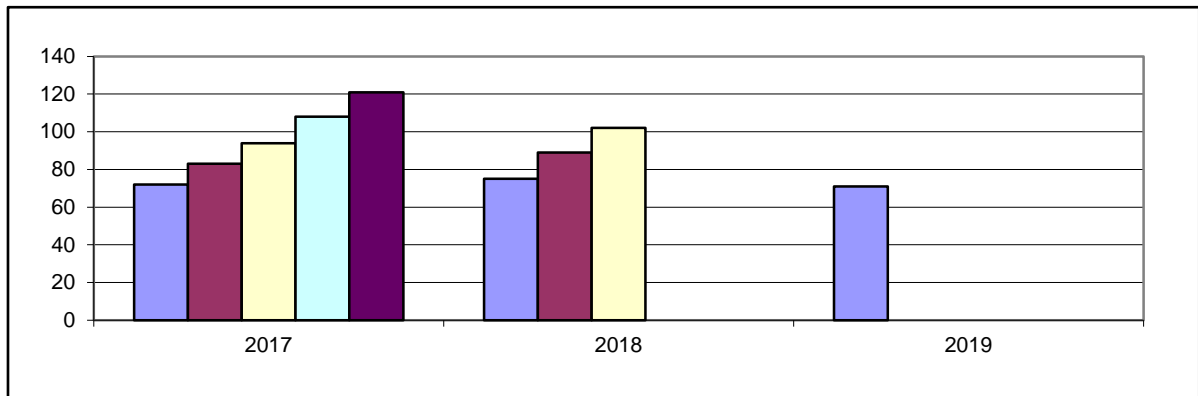

1 c) Bedarfsdeckung an Kindergartenplätzen (Rechtsanspruch)

Kigaplätze	Bedarf 4,5 Jahrgänge	Fehlbedarf 4,5 Jahrgänge
132	108	0

2. Weitere Betreuungsangebote

Angebot	Kinderkrippe	Ganztagesplätze	Kinderhort	Plätze f. 2-3jäh.
Altersgruppe	0-3 Jahre	3-6 Jahre	6 - 14 Jahre	2-3 Jahre
Plätze	7	70	20	24

3. Darstellung der Betreuungsangebote

3.1 Gemeindecindertagesstätte Spatzennest, Friedhofstraße 1, Carlsberg

Belegung

Vormittags: 18

Nachmittags: 15

Angebot	Öffnungszeiten	Gen. Plätze	bel. Plätze
Teilzeitplätze	8:00 - 12:00; 14:00 - 16:00	25	28
flexibel	7:00 - 13:00; 14:00 - 16:30		
Ganztags	7:00 - 16:30	45	41
Krippe	7:00 - 16:30	7	7
Hort	12:00 - 16:30	10	9
Gesamt		87	85
davon 2-3 Jährige		12	12

3.2 Gemeindecindertagesstätte Kinderkiste, Friedhofstraße 4, Carlsberg

Belegung

Vormittags: 20

Nachmittags: 11

Angebot	Öffnungszeiten	Gen. Plätze	bel. Plätze
Teilzeitplätze	8:00 - 12:00; 14:00 - 16:00	37	19
flexibel	7:00 - 12:45; 14:00 - 16:30		
Ganztags	7:30 - 16:30	25	13
Hort	7:30 - 16:30	10	10
Gesamt		72	42
davon 2-3 Jährige		12	8

3.3 Grundschule, Lindenstraße 45, Carlsberg

Angebot	Öffnungszeiten	bel. Plätze
Grundschule	7:30 - 13:00	
Betreuende Grundschule	11:45 - 12:45	21
Hausaufgabenbetreuung	12:45 - 16:00	38

4. Anmerkungen

Der Bedarf an Kindergartenplätzen ist aufgrund der Umwandlung der Hortgruppe in eine altersgemischte Gruppe mit 10 Hortkindern in der Kindertagesstätte Kinderkiste auf Dauer gedeckt.

Ortsgemeinde Hettenleidelheim

Einwohner: 3.188
Neubaugelände: nein

1. Bedarf an Kindergartenplätzen

1 a) Geburtsstatistik

Geb.-Jahr	11/12	12/13	13/14	14/15	15/16
Alter (31.08.17)	5	4	3	2	1
Einschulung	2018	2019	2020	2021	2022
Anzahl d. Kinder	30	28	27	22	18

1 b) Platzbedarf im Kindergarten

Kindergartenplätze	3 Jahrgänge	3,5 Jahrgänge	4 Jahrgänge	4,5 Jahrgänge	5 Jahrgänge
01.08.2017	85	96	107	116	125
01.08.2018	77	86	95		
01.08.2019	67				

1 c) Platzbedarf im Kindergarten insgesamt (mit Tiefenthal)

Kindergartenplätze	3 Jahrgänge	3,5 Jahrgänge	4 Jahrgänge	4,5 Jahrgänge	5 Jahrgänge
01.08.2017	108	124	140	154	167
01.08.2018	103	117	130		
01.08.2019	96				

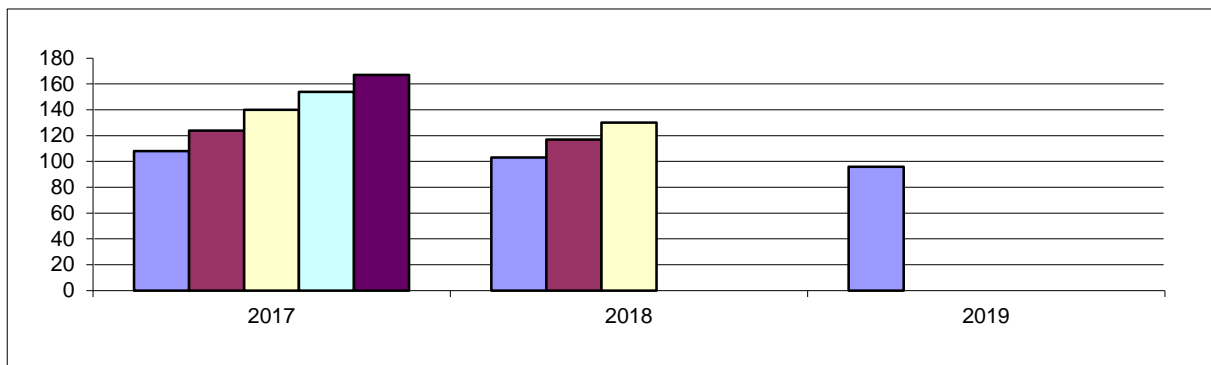

1 d) Bedarfsdeckung an Kindergartenplätzen (Rechtsanspruch)

Kigaplätze	Bedarf 4,5 Jahrgänge	Fehlbedarf 4,5 Jahrgänge
136	154	18

2. Weitere Betreuungsangebote

Angebot	Kinderkrippe	Ganztagesplätze	Kinderhort	Plätze f. 2-3jäh.
Altersgruppe	0-3 Jahre	3-6 Jahre	6 - 14 Jahre	2-3 Jahre
Plätze	21	108	30	24

Ortsgemeinde Tiefenthal

Einwohner: 892

Neubaugebiete: (Ca. 70 WE, Ortsausgang Richtung Neuleiningen, 2016/17)

1. Bedarf an Kindergartenplätzen

1 a) Geburtsstatistik

Geb.-Jahr	11/12	12/13	13/14	14/15	15/16
Alter (31.08.17)	5	4	3	2	1
Einschulung	2018	2019	2020	2021	2022
Anzahl d. Kinder	7	6	10	10	9

1 b) Platzbedarf im Kindergarten

Kindergartenplätze	3 Jahrgänge	3,5 Jahrgänge	4 Jahrgänge	4,5 Jahrgänge	5 Jahrgänge
01.08.2016	23	28	33	38	42
01.08.2017	26	31	35		
01.08.2018	29				

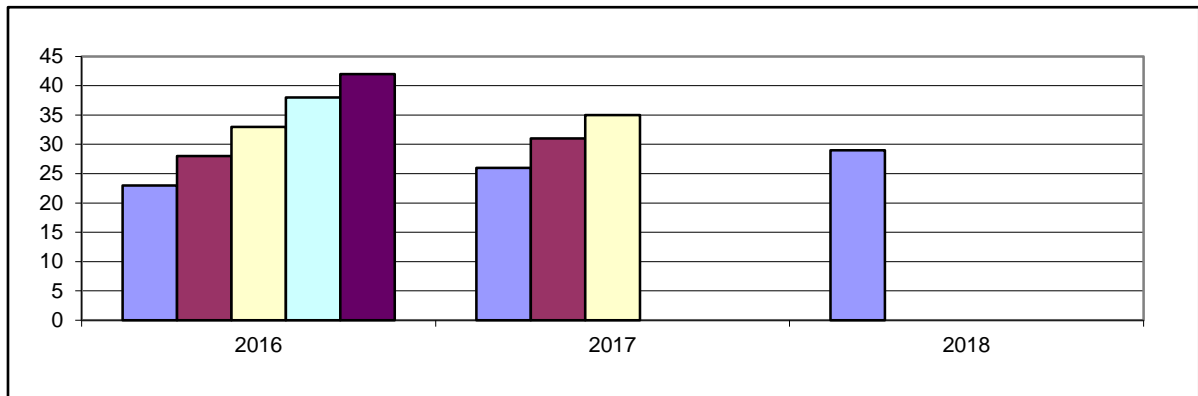

1 c) Bedarfsdeckung an Kindergartenplätzen (Rechtsanspruch)

Kigaplätze	Bedarf 4,5 Jahrgänge	Fehlbedarf 4,5 Jahrgänge
Siehe	Hettenleidelheim	

2. Weitere Betreuungsangebote

Angebot	Kinderkrippe	Ganztagesplätze	Kinderhort	Plätze f. 2-3jäh.
Altersgruppe	0-3 Jahre	3-6 Jahre	6 - 14 Jahre	2-3 Jahre
Plätze	siehe	Hettenleidelheim		

3. Darstellung der Betreuungsangebote

3.1 Gemeindecindertagesstätte, Peter-Schwalb-Str. 6, Hettenleidelheim

Belegung Vormittags: 12 Nachmittags: 10

Angebot	Öffnungszeiten	Gen. Plätze	bel. Plätze
Teilzeitplätze	7:30 - 12:00; 14:00 - 16:00	0	0
flexibel	7:00- 13:00; 14:00 - 17:00		
Ganztags	7:00 - 17:00	16	21
Krippe	7:00 - 17:00	14	6
Gesamt		30	27

3.2 Gemeindecindertagesstätte, Peter-Schwalb-Straße 4, Hettenleidelheim

Belegung Vormittags: 22 Nachmittags: 18

Angebot	Öffnungszeiten	Gen. Plätze	bel. Plätze
Teilzeitplätze	7:30 - 12:00; 14:00 - 16:00	26	28
flexibel	7:30- 13:00		
Ganztags	7:00 - 17:00	36	28
Hort	7:00 - 17:00	30	27
Gesamt		92	83
davon für 2-3 Jähr.		12	11

3.3 Gemeindecindertagesstätte, Turnhallenstraße 71, Hettenleidelheim

Belegung Vormittags: 20 Nachmittags: 17

Angebot	Öffnungszeiten	Gen. Plätze	bel. Plätze
Teilzeitplätze	7:00 - 12:00; 14:00 - 17:00	2	16
flexibel	12:00 - 12:30		
Ganztagsplätze	7:00 - 17:00	56	45
Krippe	7:00 - 17:00	7	4
Gesamt		65	65
davon für 2-3 Jähr.		12	9

3.4 Grundschule, Hauptstraße 27, Hettenleidelheim

Angebot	Öffnungszeiten	bel. Plätze
Grundschule	07:50 - 16:00	
Betreuende Grundschule	12.00 - 13:00	14
Ganztagschule	07:50 - 16:00	50

4. Anmerkungen

Der Bedarf an Kindergartenplätzen ist um 18 Plätze nicht gedeckt, daher soll eine altersgemischte Gruppe in eine geöffnete Gruppe in der Kindertagesstätte Peter-Schwalb-Str. 6 umgewandelt werden. Dadurch werden 17 Plätze zusätzlich geschaffen.

Ortsgemeinde Wattenheim

Einwohner: 1.717

Neubaugelände: ja (40 WE, nördlich, ca. 2019)

1. Bedarf an Kindergartenplätzen

1 a) Geburtsstatistik

Geb.-Jahr	11/12	12/13	13/14	14/15	15/16
Alter (31.08.17)	5	4	3	2	1
Einschulung	2018	2019	2020	2021	2022
Anzahl d. Kinder	15	9	10	14	9

1 b) Platzbedarf im Kindergarten

Kindergartenplätze	3 Jahrgänge	3,5 Jahrgänge	4 Jahrgänge	4,5 Jahrgänge	5 Jahrgänge
01.08.2017	34	41	48	53	57
01.08.2018	33	38	42		
01.08.2019	33				

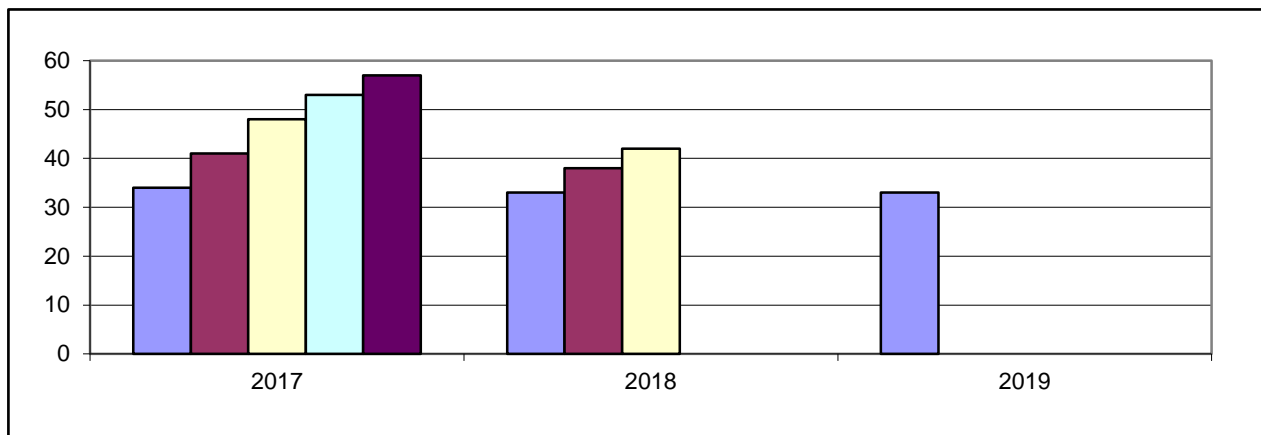

1 c) Bedarfsdeckung an Kindergartenplätzen (Rechtsanspruch)

Kigaplätze	Bedarf 4,5 Jahrgänge	Fehlbedarf 4,5 Jahrgänge
58	53	0

2. Weitere Betreuungsangebote

Angebot	Kinderkrippe	Ganztagesplätze	Kinderhort	Plätze f. 2-3jäh.
Altersgruppe	0-3 Jahre	3-6 Jahre	6 - 14 Jahre	2-3 Jahre
Plätze	7	30	0	8

3. Betreuungsangebot

3.1 Gemeindecindergarten, Friedhofstraße 1, Wattenheim

Belegung

Vormittags: 16

Nachmittags: 12

Angebot	Öffnungszeiten	Gen. Plätze	bel. Plätze
Teilzeitplätze	8:00 - 12:00; 14:00 - 16:30	28	26
flexibel	7:30 - 12:30; 14:00 - 16:30		
Ganztagsplätze	7:00 - 16.30	30	25
Krippe	7:00 - 16.30	7	7
Gesamt		65	58
davon für 2 - 3 Jähr.		8	8

3.2 Grundschule Hauptstraße 34, Wattenheim

Angebot	Öffnungszeiten	Anzahl der Kinder
Grundschule	7:45 - 13:00	
Betreuende Grundschule	12:00 - 16:00	35

4. Anmerkungen

Der Bedarf an Kindergartenplätzen ist gedeckt.

Darstellung des Bedarfes in der VG Lambrecht

Einwohner: 12.932

1. Bedarf an Kindergartenplätzen

1 a) Geburtsstatistik

Geb.-Jahr	11/12	12/13	13/14	14/15	15/16
Alter (31.08.17)	5	4	3	2	1
Einschulung	2018	2019	2020	2021	2022
Anzahl d. Kinder	93	107	96	82	91

1 b) Platzbedarf im Kindergarten

Kindergartenplätze	3 Jahrgänge	3,5 Jahrgänge	4 Jahrgänge	4,5 Jahrgänge	5 Jahrgänge
01.08.2017	296	337	378	424	469
01.08.2018	285	331	376		
01.08.2019	269				

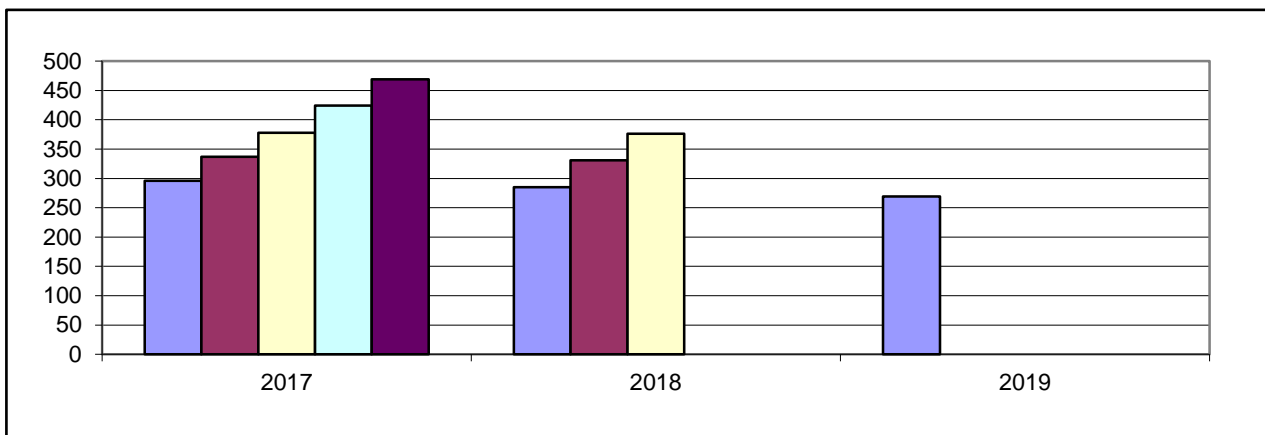

1 c) Bedarfsdeckung an Kindergartenplätzen (Rechtsanspruch)

Kigaplätze	Bedarf 4,5 Jahrgänge	Fehlbedarf 4,5 Jahrgänge*
410	424	43

* = Summe der örtlichen Fehlbedarfe

2. Weitere Betreuungsangebote

Angebot	Kinderkrippe	Ganztagesplätze	Kinderhort	Plätze f. 2-3jähr.	Tagespflege
Altersgruppe	0-3 Jahre	3-6 Jahre	6 - 14 Jahre	2-3 Jahre	0-13 Jahre
Plätze	42	336	30	84	17

Ortsgemeinde Elmstein

Einwohner: 2.517

Neubaugelände: ja (Elmstein-Iggelbach, "Kurzeneck", WE unbekannt, 2017)

1. Bedarf an Kindergartenplätzen

1 a) Geburtsstatistik

Geb.-Jahr	11/12	12/13	13/14	14/15	15/16
Alter (31.08.17)	5	4	3	2	1
Einschulung	2018	2019	2020	2021	2022
Anzahl d. Kinder	12	16	19	11	13

1 b) Platzbedarf im Kindergarten

Kindergartenplätze	3 Jahrgänge	3,5 Jahrgänge	4 Jahrgänge	4,5 Jahrgänge	5 Jahrgänge
01.08.2017	47	53	58	65	71
01.08.2018	46	53	59		
01.08.2019	43				

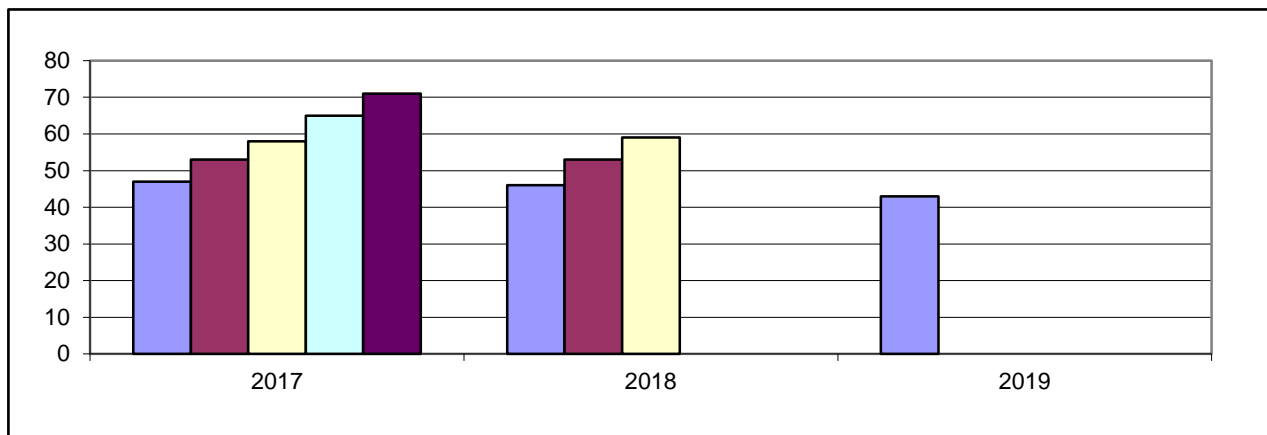

1 c) Bedarfsdeckung an Kindergartenplätzen (Rechtsanspruch)

Kigaplätze	Bedarf 4,5 Jahrgänge	Fehlbedarf 4,5 Jahrgänge
81	65	0

2. Weitere Betreuungsangebote

Angebot	Kinderkrippe	Ganztagesplätze	Kinderhort	Plätze f. 2-3jäh.
Altersgruppe	0-3 Jahre	3-6 Jahre	6 - 14 Jahre	2-3 Jahre
Plätze	7	59	0	18

3. Darstellung der Betreuungsangebote

3.1 Kath. Kindergarten, Schankstraße 7, 67471 Elmstein

Belegung Vormittags: 15 Nachmittags: 13

Angebot	Öffnungszeiten	Gen. Plätze	bel. Plätze
Teilzeitplätze	8:00 - 12:00; 13:30 - 16:00	15	3
flexibel	7:00 - 8:00 16:00 - 16:15		
Ganztagsplätze	7:15 - 16:15	10	13
Gesamt		25	16
2-3jährige		6	5

3.3 Gemeindecindertagesstätte, Feldpfad 5 a, 67471 Elmstein

Belegung Vormittags: 13 Nachmittags: 12

Angebot	Öffnungszeiten	Gen. Plätze	bel. Plätze
Teilzeit	8:00 - 11:45; 13:30 - 16:00	0	1
Ganztags	7:00-16:45	34	27
Krippenplätze	7:00-16:45	7	2
Gesamt		41	30
2-3jährige		6	2

3.4 Ev. Kindergarten, Dorfstraße 29, 67471 Elmstein-Iggelbach

Belegung Vormittags: 15 Nachmittags: 12

Angebot	Öffnungszeiten	Gen. Plätze	bel. Plätze
Teilzeit	7:00 - 12:00 14:00 - 16:00	7	4
Ganztags	7:00 - 16:00	15	14
Gesamt		22	18
2-3jährige		6	3

3.5 Heinrich-Weintz-Schule, Grundschule, 67471 Elmstein

Angebot	Öffnungszeiten	Anzahl der Kinder
Grundschule	8:00 - 13:00	
Betreuende Grundschule	12:00 - 15:00	32

4. Anmerkungen zu Elmstein

Der Bedarf an Kindergartenplätzen ist gedeckt.

Die ev. Kindertagesstätte in Elmstein-Iggelbach wird die Ganztagsplätze von 15 auf 22 Plätze erhöhen.

Ortsgemeinde Esthal

Einwohner: 1.418
Neubaugelände: nein

1. Bedarf an Kindergartenplätzen

1 a) Geburtsstatistik

Geb.-Jahr	11/12	12/13	13/14	14/15	15/16
Alter (31.08.17)	5	4	3	2	1
Einschulung	2018	2019	2020	2021	2022
Anzahl d. Kinder	7	8	11	7	3

1 b) Platzbedarf im Kindergarten

Kindergartenplätze	3 Jahrgänge	3,5 Jahrgänge	4 Jahrgänge	4,5 Jahrgänge	5 Jahrgänge
01.08.2017	26	30	33	35	36
01.08.2018	26	28	29		
01.08.2019	21				

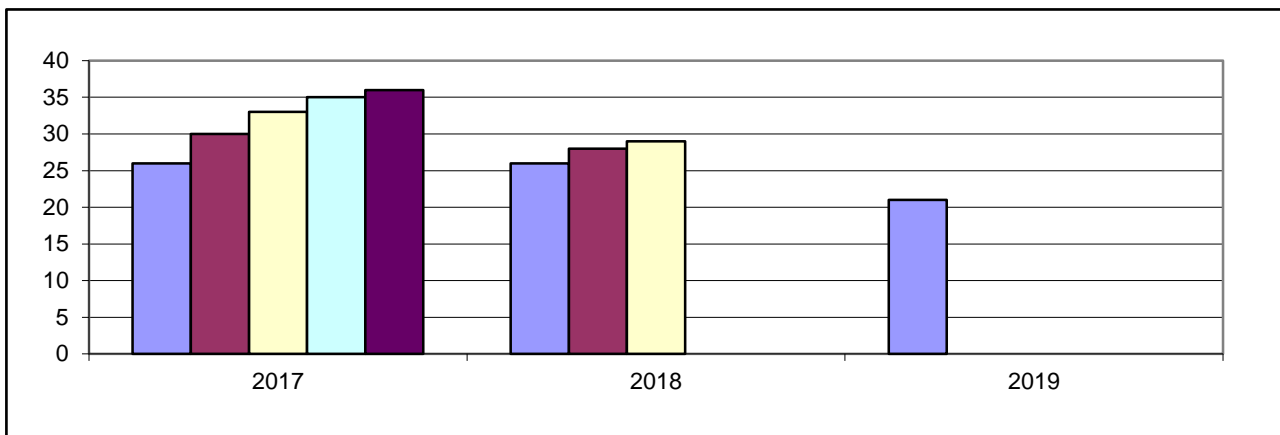

1 c) Bedarfsdeckung an Kindergartenplätzen (Rechtsanspruch)

Kigaplätze	Bedarf 4,5 Jahrgänge	Fehlbedarf 4,5 Jahrgänge
30	35	5

2. Weitere Betreuungsangebote

Angebot	Kinderkrippe	Ganztagesplätze	Kinderhort	Plätze f. 2-3jähr.
Altersgruppe	0-3 Jahre	3-6 Jahre	6 - 14 Jahre	2-3 Jahre
Plätze	7	25	0	6

3. Darstellung der Betreuungsangebote

3.1 Kath. Kindergarten, Hauptstraße 43, 67472 Esthal

Belegung

Vormittags: 16

Nachmittags: 13

Angebot	Öffnungszeiten	Gen. Plätze	bel. Plätze
Teilzeitplätze	8:00 - 12:00; 14:00 - 16:00	5	6
flexibel	7:15 - 12:30		
Ganztags	7:15 - 16:00	25	25
Krippe	7:15 - 16:00	7	4
Gesamt		37	35
2-3jährige		6	6

3.2 Grundschule Esthal, Hauptstraße 63, 67472 Esthal

Angebot	Öffnungszeiten	Anzahl der Kinder
Grundschule	8:00 - 13:00	
Betreuende Grundschule	12:05 - 15:00	30

4. Anmerkungen

Der Bedarf an Kindergartenplätzen ist zwar um 5 Plätze nicht gedeckt, allerdings können auch die Krippenplätze mit zweijährigen Kindern belegt werden.

Ortsgemeinde Frankeneck

Einwohner: 906
 Neubaugebiete: nein

1. Bedarf an Kindergartenplätzen

1 a) Geburtsstatistik

Geb.-Jahr	11/12	12/13	13/14	14/15	15/16
Alter (31.08.17)	5	4	3	2	1
Einschulung	2018	2019	2020	2021	2022
Anzahl d. Kinder	8	7	7	9	6

1 b) Platzbedarf im Kindergarten

Kindergartenplätze	3 Jahrgänge	3,5 Jahrgänge	4 Jahrgänge	4,5 Jahrgänge	5 Jahrgänge
01.08.2017	22	27	31	34	37
01.08.2018	23	26	29		
01.08.2019	22				

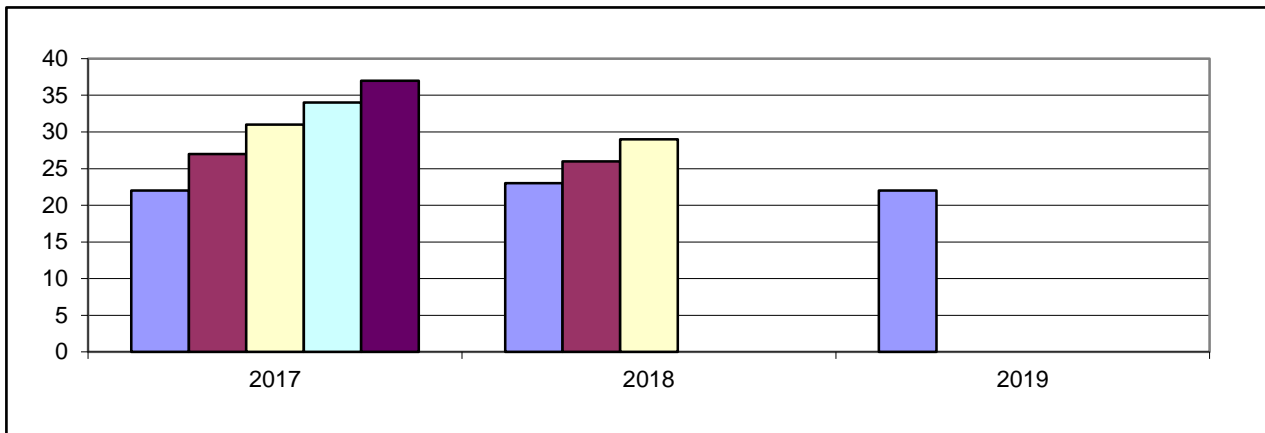

1 c) Bedarfsdeckung an Kindergartenplätzen (Rechtsanspruch)

Kigaplätze	Bedarf 4,5 Jahrgänge	Fehlbedarf 4,5 Jahrgänge
22	34	12

2. Weitere Betreuungsangebote

Angebot	Kinderkrippe	Ganztagesplätze	Kinderhort	Plätze f. 2-3jäh.
Altersgruppe	0-3 Jahre	3-6 Jahre	6 - 14 Jahre	2-3 Jahre
Plätze	0	15	0	6

3. Darstellung der Betreuungsangebote

3.1 Gemeindekindergarten, Neufelderstraße 3, 67468 Frankeneck

Belegung Vormittags: 14 Nachmittags: 8

Angebot	Öffnungszeiten	Gen. Plätze	bel. Plätze
Teilzeitplätze	7:30 - 13:00; 14:00 - 16:00	7	9
Ganztagesplätze	7:15 - 16:00	15	8
Gesamt		22	17
davon für 2-3jährige Kinder		6	4

3.2 Schule: Zuordnung zur Grundschule Neidenfels

4. Anmerkungen

Der Bedarf an Kindergartenplätzen ist um 12 Plätze nicht gedeckt. Die Kinderzahlen sinken wieder. Die tatsächlichen Anmeldezahlen sind niedriger als die statistischen Zahlen.

Stadt Lambrecht

Einwohner: 4.225

Neubaugelände: ja (Ca. 5 WE, "Häuselgarten Ost", ca. 2 WE, "Am Dicken Stein", 2017)

1. Bedarf an Kindergartenplätzen

1 a) Geburtsstatistik

Geb.-Jahr	11/12	12/13	13/14	14/15	15/16
Alter (31.08.17)	5	4	3	2	1
Einschulung	2018	2019	2020	2021	2022
Anzahl d. Kinder	36	46	36	29	39

1 b) Platzbedarf im Kindergarten

Kindergartenplätze	3 Jahrgänge	3,5 Jahrgänge	4 Jahrgänge	4,5 Jahrgänge	5 Jahrgänge
01.08.2017	118	133	147	167	186
01.08.2018	111	131	150		
01.08.2019	104				

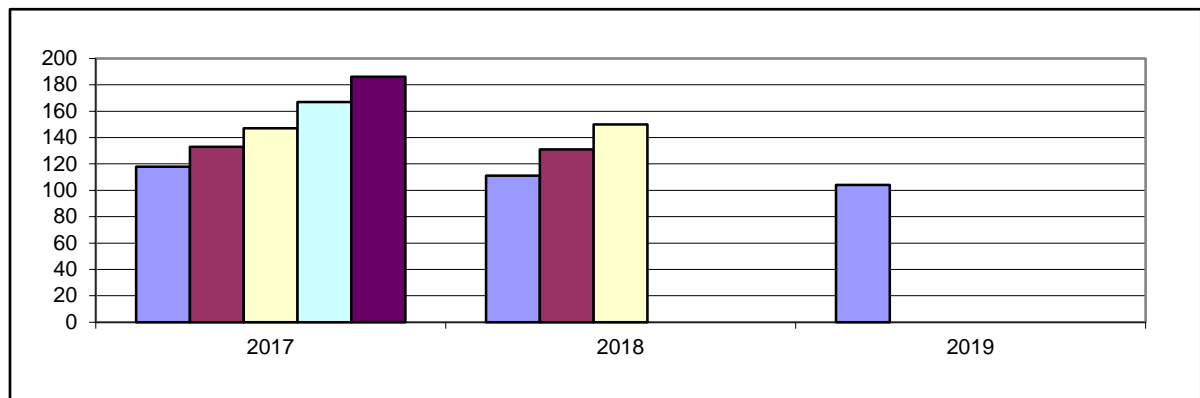

1 c) Bedarfsdeckung an Kindergartenplätzen (Rechtsanspruch)

Kigaplätze	Bedarf 4,5 Jahrgänge	Fehlbedarf 4,5 Jahrgänge
154	167	13

2. Weitere Betreuungsangebote

Angebot	Kinderkrippe	Ganztagesplätze	Kinderhort	Plätze f. 2-3jäh.
Altersgruppe	0-3 Jahre	3-6 Jahre	6 - 14 Jahre	2-3 Jahre
Plätze	14	136	20	36

3. Darstellung der Betreuungsangebote

3.1 Ev. Kindertagesstätte, Matthias-Erzberger-Straße 8, 67466 Lambrecht

Belegung:	Vormittags: 16	Nachmittags: 15	
Angebot	Öffnungszeiten	Gen. Plätze	bel. Plätze
Ganztags	7:15 - 17:00	66	55
Gesamt		66	55
davon 2-3jährige		18	9

3.2 Kath. Kindergarten, Wiesenstraße 24, 67466 Lambrecht

Belegung	Vormittags: 15	Nachmittags: 13	
Angebot	Öffnungszeiten	Gen. Plätze	bel. Plätze
Teilzeitplätze	7:30 - 12:00 14:00 - 16:30	8	14
flexibel	7:15 - 12:00		
Ganztagesplätze	7:15 - 16:30	25	23
Krippe	7:15 - 16:30	7	2
Gesamt		40	39
davon 2-3jährige		6	4

3.3 Städt. Kindertagesstätte, Matthias-Erzberger-Straße 7, 67466 Lambrecht

Belegung	Vormittags: 15	Nachmittags: 12	
Angebot	Öffnungszeiten	Gen. Plätze	bel. Plätze
Teilzeitplätze	8:00 - 12:00; 14:00 - 16:00	10	15
Ganztags	7:30 - 16:30	45	33
Krippe	7:30 - 16:30	7	5
Gesamt		62	53
davon 2-3 Jährige		12	8

3.4 Ev. Kinderhort, Matthias-Erzberger-Straße 8, 67466 Lambrecht

Angebot	Öffnungszeiten	Gen. Plätze	bel. Plätze
Hort	07:15 - 17:30	20	17
Gesamt		20	17

3.5 Grundschule Lambrecht, Schulstraße 7, 67466 Lambrecht

Angebot	Öffnungszeiten	bel. Plätze
Grundschule	7:50 - 13:00	
Betreuende Grundschule	12:00 - 14:30	153

4. Anmerkungen zur Stadt Lambrecht

Der Bedarf an Kindergartenplätzen ist um 13 Plätze nicht gedeckt, allerdings können die 14 Krippenplätze mit zweijährigen Kindern belegt werden. Die tatsächlichen Anmeldungen liegen auch niedriger als die statistischen Zahlen.

Ortsgemeinde Lindenberg

Einwohner: 1.192

Neubaugelände: ja (Südliche Hauptstraße, ca. 12 WE, 2017)

1. Bedarf an Kindergartenplätzen

1 a) Geburtsstatistik

Geb.-Jahr	11/12	12/13	13/14	14/15	15/16
Alter (31.08.17)	5	4	3	2	1
Einschulung	2018	2019	2020	2021	2022
Anzahl d. Kinder	11	12	9	6	17

1 b) Platzbedarf im Kindergarten

Kindergartenplätze	3 Jahrgänge	3,5 Jahrgänge	4 Jahrgänge	4,5 Jahrgänge	5 Jahrgänge
01.08.2017	32	35	38	47	55
01.08.2018	27	36	44		
01.08.2019	32				

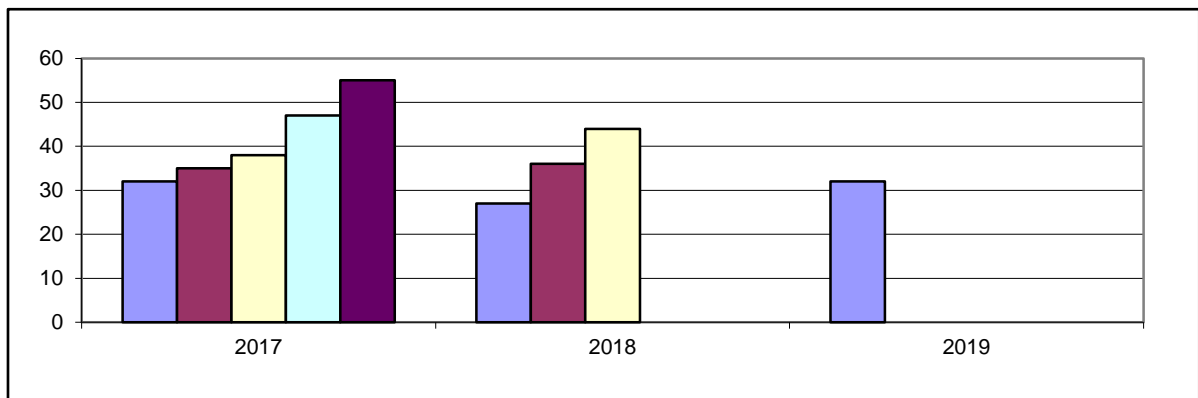

1 c) Bedarfsdeckung an Kindergartenplätzen (Rechtsanspruch)

Kigaplätze	Bedarf 4,5 Jahrgänge	Fehlbedarf 4,5 Jahrgänge
34	47	13

2. Weitere Betreuungsangebote

Angebot	Kinderkrippe	Ganztagesplätze	Kinderhort	Plätze f. 2-3jähr.
Altersgruppe	0-3 Jahre	3-6 Jahre	6 - 14 Jahre	2-3 Jahre
Plätze	0	30	10	6

3. Darstellung der Betreuungsangebote

3.1 Kath. Kindergarten, Wiesenstraße 7, 67473 Lindenberg

Belegung

Vormittags: 13

Nachmittags: 13

Angebot	Öffnungszeiten	Gen. Plätze	bel. Plätze
Teilzeitplätze	8.00 - 12:00; 14:00 - 16:30	4	4
flexibel	7:15 - 16:30		
Ganztags	7:15 - 16:30	30	30
Hort	7:15 - 16:30	10	9
Gesamt		44	43
davon 2-3jährige		6	6

3.2 Grundschule Lindenberg, Hauptstraße 49, 67473 Lindenberg

Angebot	Öffnungszeiten	Anzahl der Kinder
Grundschule	7:45 - 12:40	
Betreuende Grundschule	12:40 - 14:00	19

4. Anmerkungen

Der Bedarf an Kindergartenplätzen ist um 13 Plätze nicht gedeckt. Die altersgemischte Gruppe mit 10 Hortkindern soll in eine geöffnete Gruppe umgewandelt werden, um zusätzliche Kinder aufnehmen zu können. Die 10 Hortkinder sollen als provisorische Gruppe im Untergeschoß betreut werden. Auf Dauer soll die Grundschule das Betreuungsangebot erweitern, damit die Hortplätze wegfallen können.

Ortsgemeinde Neidenfels

Einwohner: 836

Neubaugeliete: ja (Aspenkehle, ca. 24 WE, 2016/17)

1. Bedarf an Kindergartenplätzen

1 a) Geburtsstatistik

Geb.-Jahr	11/12	12/13	13/14	14/15	15/16
Alter (31.08.17)	5	4	3	2	1
Einschulung	2018	2019	2020	2021	2022
Anzahl d. Kinder	4	4	5	8	5

1 b) Platzbedarf im Kindergarten

Kindergartenplätze	3 Jahrgänge	3,5 Jahrgänge	4 Jahrgänge	4,5 Jahrgänge	5 Jahrgänge
01.08.2017	13	17	21	24	26
01.08.2018	17	20	22		
01.08.2019	18				

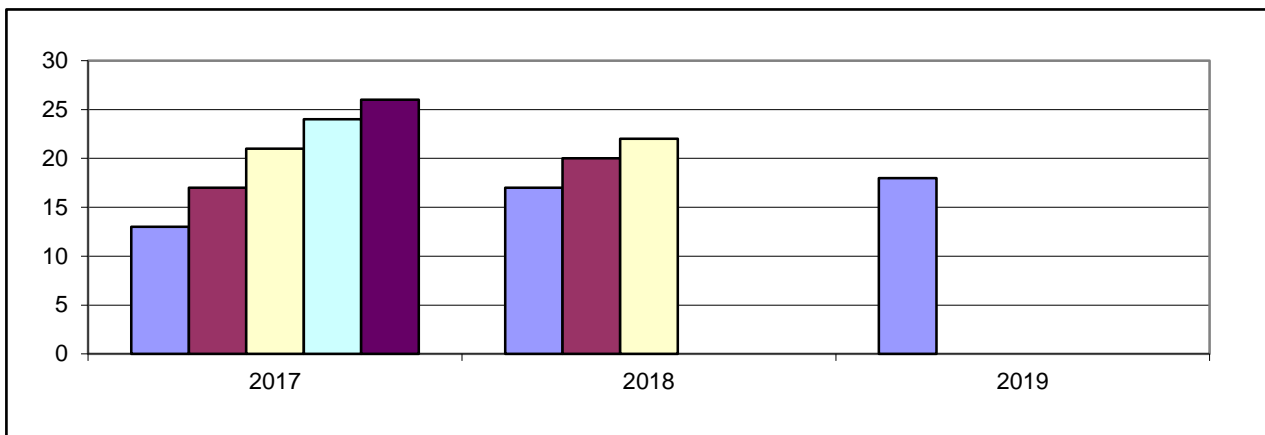

1 c) Bedarfsdeckung an Kindergartenplätzen (Rechtsanspruch)

Kigaplätze	Bedarf 4,5 Jahrgänge	Fehlbedarf 4,5 Jahrgänge
34	24	0

2. Weitere Betreuungsangebote

Angebot	Kinderkrippe	Ganztagesplätze	Kinderhort	Plätze f. 2-3jähr.
Altersgruppe	0-3 Jahre	3-6 Jahre	6 - 14 Jahre	2-3 Jahre
Plätze	7	34	0	6

3. Darstellung der Betreuungsangebote

3.1 Gemeindecindergarten, Schulstraße 1, 67468 Neidenfels

Belegung

Vormittags: 15

Nachmittags: 14

Angebot	Öffnungszeiten	Gen. Plätze	bel. Plätze
Ganztags	7:15 - 17:00	34	31
Krippenplätze	7:15 - 17:00	7	1
Gesamt		37	32
davon 2-3 jährige		6	8

3.2 Grundschule Neidenfels, Schulstraße 1, 67468 Neidenfels

Angebot	Öffnungszeiten	bel. Plätze
Grundschule	7:30 - 12:50	
Betreuende Grundschule	12:00 - 15:00	29

4. Anmerkungen

Der Bedarf an Kindergartenplätzen ist gedeckt. Freie Kapazitäten können für andere Gemeinden zur Verfügung gestellt werden.

Ortsgemeinde Weidenthal

Einwohner: 1.864
Neubaugelbiete: nein

1. Bedarf an Kindergartenplätzen

1 a) Geburtsstatistik

Geb.-Jahr	11/12	12/13	13/14	14/15	15/16
Alter (31.08.17)	5	4	3	2	1
Einschulung	2018	2019	2020	2021	2022
Anzahl d. Kinder	15	14	9	12	8

1 b) Platzbedarf im Kindergarten

Kindergartenplätze	3 Jahrgänge	3,5 Jahrgänge	4 Jahrgänge	4,5 Jahrgänge	5 Jahrgänge
01.08.2017	38	44	50	54	58
01.08.2018	35	39	43		
01.08.2019	29				

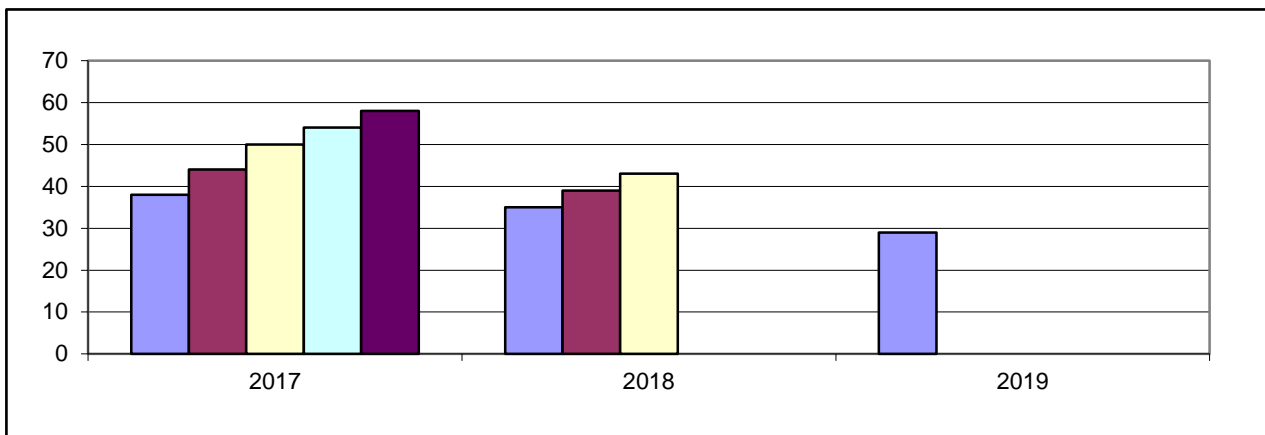

1 c) Bedarfsdeckung an Kindergartenplätzen (Rechtsanspruch)

Kigaplätze	Bedarf 4,5 Jahrgänge	Fehlbedarf 4,5 Jahrgänge
55	54	0

2. Weitere Betreuungsangebote

Angebot	Kinderkrippe	Ganztagesplätze	Kinderhort	Plätze f. 2-3jähr.
Altersgruppe	0-3 Jahre	3-6 Jahre	6 - 14 Jahre	2-3 Jahre
Plätze	7	37	0	6

3. Darstellung der Betreuungsangebote

3.1 Ev. Kindergarten, Langentalstraße 16, 67475 Weidenthal

Belegung Vormittags: 20 Nachmittags: 13

Angebot	Öffnungszeiten	Gen. Plätze	bel. Plätze
Teilzeitplätze	7:00 - 12:00 14:00 - 16:00	8	17
Ganztagsplätze	7:00 -16:00	14	9
Gesamt		22	26
davon 2-3 Jährige		6	1

3.2 Kath. Kindergarten, Hauptstraße 130, 67475 Weidenthal

Belegung Vormittags: 12 Nachmittags: 8

Angebot	Öffnungszeiten	Gen. Plätze	bel. Plätze
Teilzeitplätze	8:00 - 12:00 14:00 - 16:00	5	2
flexibel	7:00 - 12:00 14:00 - 16:30		
Ganztagsplätze	7:00 -16:30	25	23
Krippe	7:00 -16:30	7	7
Gesamt		37	32

3.3 Grundschule Weidenthal, Langentalstraße 3, 67475 Weidenthal

Angebot	Öffnungszeiten	Bel. Plätze
Grundschule	7:40 -15:00	
Betreuende Grundschule	12:00 - 15:00	37

4. Anmerkungen

Der Bedarf an Kindergartenplätzen ist gedeckt.

Darstellung des Bedarfes in der VG Wachenheim

Einwohner: 10.573

1. Bedarf an Kindergartenplätzen

1 a) Geburtsstatistik

Geb.-Jahr	11/12	12/13	13/14	14/15	15/16
Alter (31.08.17)	5	4	3	2	1
Einschulung	2018	2019	2020	2021	2022
Anzahl d. Kinder	86	78	71	66	74

1 b) Platzbedarf im Kindergarten

Kindergartenplätze	3 Jahrgänge	3,5 Jahrgänge	4 Jahrgänge	4,5 Jahrgänge	5 Jahrgänge
01.08.2017	235	268	301	338	375
01.08.2018	215	252	289		
01.08.2019	211				

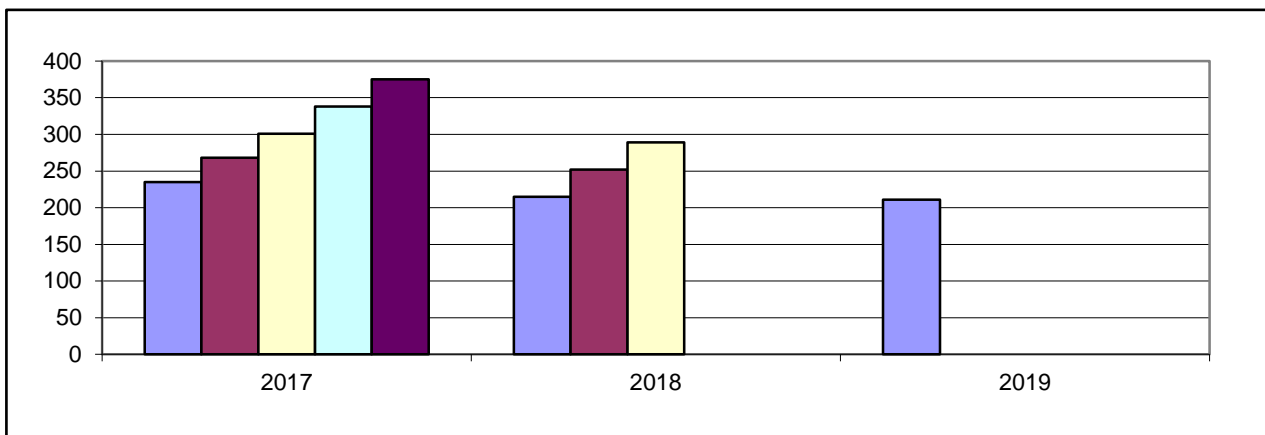

1 c) Bedarfsdeckung an Kindergartenplätzen (Rechtsanspruch)

Kigaplätze	Bedarf 4,5 Jahrgänge	Fehlbedarf 4,5 Jahrgänge*
366	338	1

*= Summe der örtlichen Fehlbedarfe

2. Weitere Betreuungsangebote

Angebot	Kinderkrippe	Ganztagesplätze	Kinderhort	Plätze f. 2-3jähr.	Tagespflege
Altersgruppe	0-3 Jahre	3-6 Jahre	6 - 14 Jahre	2-3 Jahre	0-13 Jahre
Plätze	17	215	100	84	5

Ortsgemeinde Ellerstadt

Einwohner: 2.494

Neubaugelände: ja (Ca. 70 WE, Mittelgewanne Ost, Baugelände fast abgeschlossen 2016/17)

1. Bedarf an Kindergartenplätzen

1 a) Geburtsstatistik

Geb.-Jahr	11/12	12/13	13/14	14/15	15/16
Alter (31.08.17)	5	4	3	2	1
Einschulung	2018	2019	2020	2021	2022
Anzahl d. Kinder	17	14	18	19	19

1 b) Platzbedarf im Kindergarten

Kindergartenplätze	3 Jahrgänge	3,5 Jahrgänge	4 Jahrgänge	4,5 Jahrgänge	5 Jahrgänge
01.08.2017	49	59	68	78	87
01.08.2018	51	61	70		
01.08.2019	56				

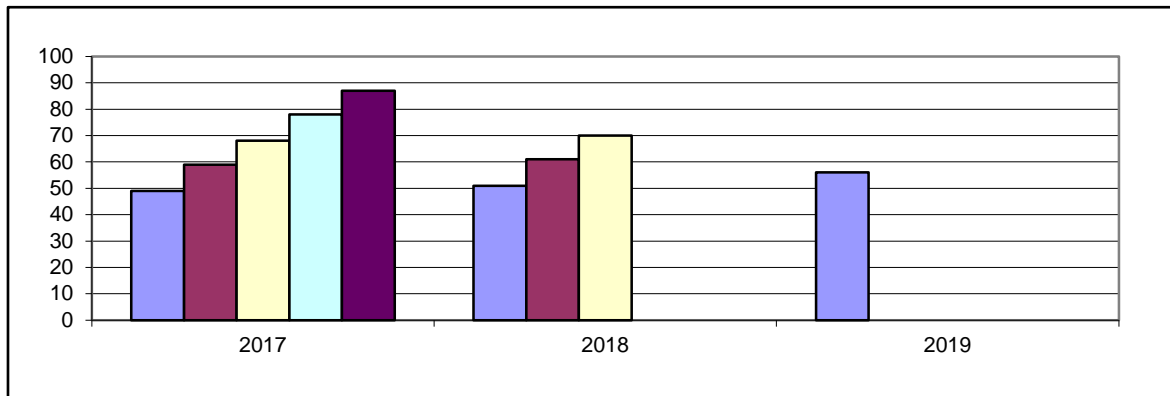

1 c) Bedarfsdeckung an Kindergartenplätzen (Rechtsanspruch)

Kigaplätze	Bedarf 4,5 Jahrgänge	Fehlbedarf 4,5 Jahrgänge
100	78	0

2. Weitere Betreuungsangebote

Angebot	Kinderkrippe	Ganztagesplätze	Kinderhort	Plätze f. 2-3jähr.
Altersgruppe	0-3 Jahre	3-6 Jahre	6 - 14 Jahre	2-3 Jahre
Plätze	0	60	20	24

3. Darstellung der Betreuungsangebote

3.1 Ev. Kindergarten, Bahnhofstraße 35, Ellerstadt

Belegung Vormittags: 20 Nachmittags: 14

Angebot	Öffnungszeiten	Gen. Plätze	bel. Plätze
Teilzeitplätze	7:30 - 12:00 14:00-16:30	40	27
flexibel	12:00 - 13:00		
Ganztags	7:00 - 17:00	60	55
Gesamt		100	82
2-3jährige		24	15

3.2 Zweckverbandskinderhort, Bahnstr. 92, Ellerstadt

Angebot	Öffnungszeiten	Gen. Plätze	bel. Plätze
Hortplätze	12:00 - 17:00	20	18
Gesamt	Schulfreie Tage 8:00 - 17:00	20	18

3.3 Grundschule Ellerstadt, Bahnstraße 92, Ellerstadt

Angebot	Öffnungszeiten	bel. Plätze
Grundschule	7:45 - 13:00	
Betreuende Grundschule	12:00 - 16:00	61

4. Anmerkungen

Der Bedarf an Kindergartenplätzen ist gedeckt.

Ortsgemeinde Friedelsheim

Einwohner: 1.540

Neubaugelände: ja (ca. 75 Bauplätze, "Schloßgasse/ Waltershöhe", 2018)

1. Bedarf an Kindergartenplätzen

1 a) Geburtsstatistik

Geb.-Jahr	11/12	12/13	13/14	14/15	15/16
Alter (31.08.17)	5	4	3	2	1
Einschulung	2018	2019	2020	2021	2022
Anzahl d. Kinder	15	11	10	9	7

1 b) Platzbedarf im Kindergarten

Kindergartenplätze	3 Jahrgänge	3,5 Jahrgänge	4 Jahrgänge	4,5 Jahrgänge	5 Jahrgänge
01.08.2017	36	41	45	49	52
01.08.2018	30	34	37		
01.08.2019	26				

1 c) Platzbedarf im Kindergarten (mit Gönheim)

Kindergartenplätze	3 Jahrgänge	3,5 Jahrgänge	4 Jahrgänge	4,5 Jahrgänge	5 Jahrgänge
01.08.2017	78	89	100	109	117
01.08.2018	70	79	87		
01.08.2019	63				

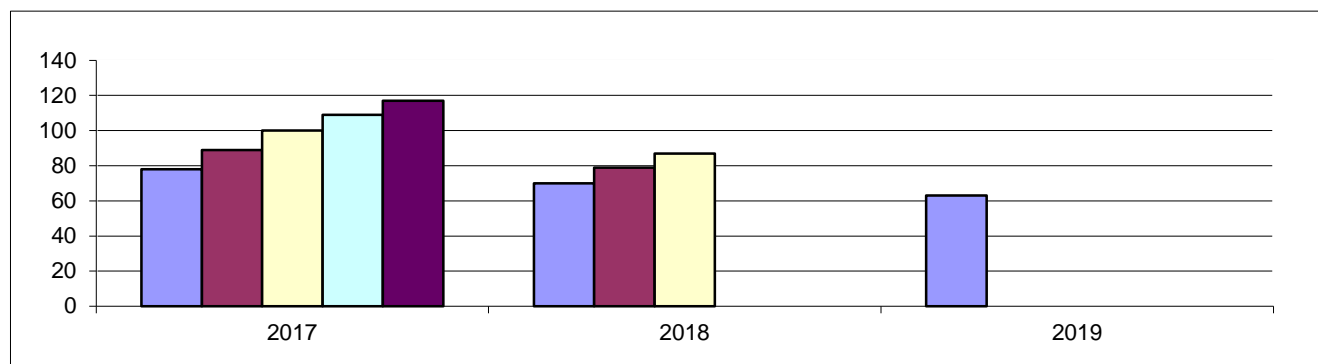

1 c) Bedarfsdeckung an Kindergartenplätzen (Rechtsanspruch)

Kigaplätze	Bedarf 4,5 Jahrgänge	Fehlbedarf 4,5 Jahrgänge
108	109	1

2. Weitere Betreuungsangebote

Angebot	Kinderkrippe	Ganztagesplätze	Kinderhort	Plätze f. 2-3jähr.
Altersgruppe	0-3 Jahre	3-6 Jahre	6 - 14 Jahre	2-3 Jahre
Plätze	7	60	20	24

Ortsgemeinde Gönnheim

Einwohner: 1.587

Neubaugelände: ja (Ca. 45 WE, "Ruthenweg II", 2017)

1. Bedarf an Kindergartenplätzen

1 a) Geburtsstatistik

Geb.-Jahr	11/12	12/13	13/14	14/15	15/16
Alter (31.08.17)	5	4	3	2	1
Einschulung	2018	2019	2020	2021	2022
Anzahl d. Kinder	15	13	14	13	10

1 b) Platzbedarf im Kindergarten

Kindergartenplätze	3 Jahrgänge	3,5 Jahrgänge	4 Jahrgänge	4,5 Jahrgänge	5 Jahrgänge
01.08.2017	42	49	55	60	65
01.08.2018	40	45	50		
01.08.2019	37				

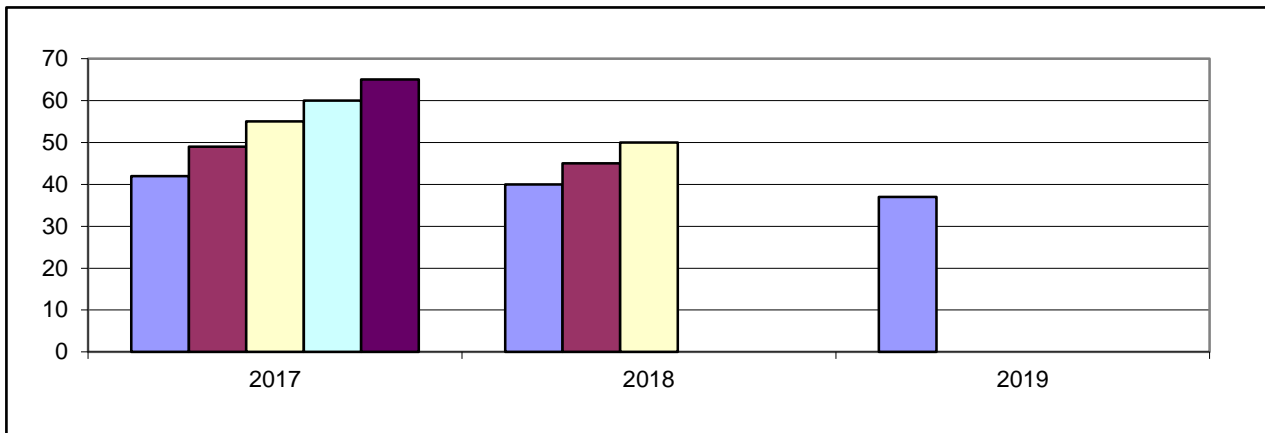

1 c) Bedarfsdeckung an Kindergartenplätzen (Rechtsanspruch)

Kigaplätze	Bedarf 4,5 Jahrgänge	Fehlbedarf 4,5 Jahrgänge
siehe	Friedelsheim	

2. Weitere Betreuungsangebote

Angebot	Kinderkrippe	Ganztagesplätze	Kinderhort	Plätze f. 2-3jähr.
Altersgruppe	0-3 Jahre	3-6 Jahre	6 - 14 Jahre	2-3 Jahre
Plätze	siehe	Friedelsheim		

3. Darstellung der Betreuungsangebote

3.1 Zweckverbandskindertagesstätte, Hauptstr. 154, Friedelsheim

Belegung

Vormittags: 18

Nachmittags: 13

Angebot	Öffnungszeiten	Gen. Plätze	bel. Plätze
Teilzeitplätze	7:30 - 12:30, 14:00 - 16:00	48	46
Ganztags	7:00 - 17:00	60	55
Krippenplätze	7:00 - 17:00	7	4
Hortplätze	11:00 - 17:00	20	20
Gesamt		135	125
2 - 3 jährige		24	14

3.3 Zuordnung zur Grundschule Ellerstadt, Standort Friedelsheim, Hauptstr. 154

Angebot	Öffnungszeiten	bel. Plätze
Grundschule	7:45 - 13:00	
Betreuende Grundschule	12:00 - 16:00	30

4. Anmerkungen

Der Bedarf an Kindergartenplätzen ist knapp nicht gedeckt, allerdings können auch die Krippenplätze mit 2-jährigen Kindern belegt werden.

Stadt Wachenheim

Einwohner: 4.952

Neubaugelände: ja (ca. 13 WE, "Pfortenstück", 2017)
(ca. 120 Bauplätze, "Am Schwabenbach", 2018)

1. Bedarf an Kindergartenplätzen

1 a) Geburtsstatistik

Geb.-Jahr	11/12	12/13	13/14	14/15	15/16
Alter (31.08.17)	5	4	3	2	1
Einschulung	2018	2019	2020	2021	2022
Anzahl d. Kinder	40	35	33	37	40

1 b) Platzbedarf im Kindergarten

Kindergartenplätze	3 Jahrgänge	3,5 Jahrgänge	4 Jahrgänge	4,5 Jahrgänge	5 Jahrgänge
01.08.2017	108	127	145	165	185
01.08.2018	105	125	145		
01.08.2019	110				

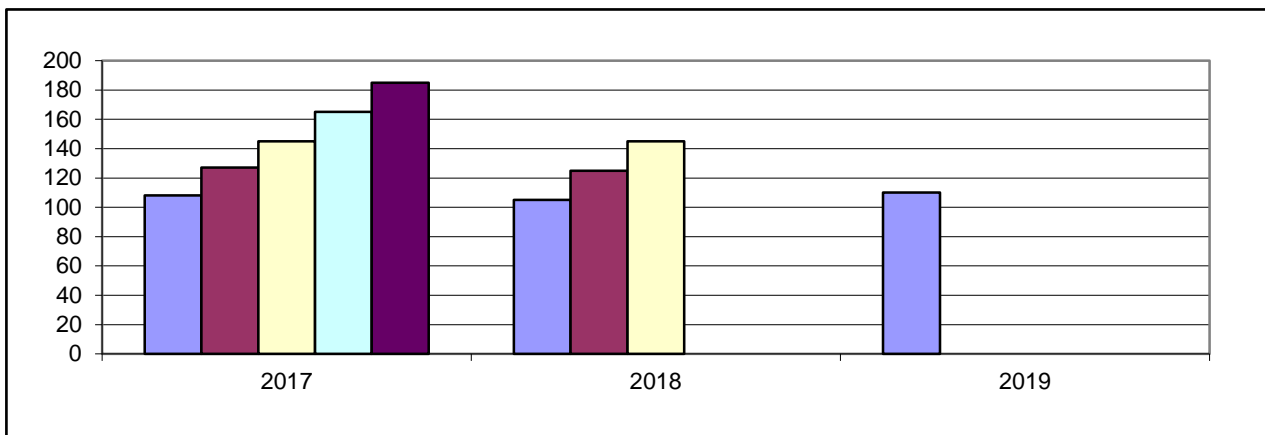

1 c) Bedarfsdeckung an Kindergartenplätzen (Rechtsanspruch)

Kigaplätze	Bedarf 4,5 Jahrgänge	Fehlbedarf 4,5 Jahrgänge
158	165	0

2. Weitere Betreuungsangebote

Angebot	Kinderkrippe	Ganztagesplätze	Kinderhort	Plätze f. 2-3jähr.
Altersgruppe	0-3 Jahre	3-6 Jahre	6 - 14 Jahre	2-3 Jahre
Plätze	10	95	60	36

3. Darstellung der Betreuungsangebote

3.1 Städt. Kindertagesstätte, Hinterm Graben 20, Wachenheim

Belegung Vormittags: 16 Nachmittags: 15

Angebot	Öffnungszeiten	Gen. Plätze	bel. Plätze
Teilzeitplätze	8:00 - 12:00, 13:30 - 16:00	43	41
Ganztagsplätze	7:00 - 17:00	95	69
Krippe	7:00 - 17:00	10	9
Gesamt		148	119
davon 2-3jähr. Kinder		36	25

3.2 Waldkindergarten, Hinterm Graben 2, Wachenheim

Belegung Vormittags: 14 Nachmittags: 14

Angebot	Öffnungszeiten	Gen. Plätze	bel. Plätze
Teilzeitplätze	8:00 - 13:00	20	19
Gesamt		20	19

3.3 Städt. Kinderhort, Wachenheim

Angebot	Öffnungszeiten	Gen. Plätze	bel. Plätze
Hortplätze	12:00 - 17:00	60	57
Gesamt	Schulfreie Tage 8:00 - 17:00	60	57

3.4 Grundschule Wachenheim, Hinterm Graben 3, Wachenheim

Angebot	Öffnungszeiten	bel. Plätze
Grundschule	7:50 - 16:00	
Betreuende Grundschule	12:00 - 13:00	12
Ganztagschule	12:00 - 16:00	12

4. Anmerkungen

Der Bedarf an Kindergartenplätzen ist gedeckt.